

21. - 22. November 2023

2470. Auktion

Albrecht-Dürer-Platz 8
90403 Nürnberg

info@auktionshausweidler.de

www.auktionshausweidler.de

Tel.: 0911 - 22 25 25

0911 - 810 22 50

Fax: 0911 - 810 22 55 0

Auktionshaus WEIDLER

seit 1980 Top-Adresse für alle Sammlungsgebiete
öffentlich bestellte und vereidigte Auktionatoren

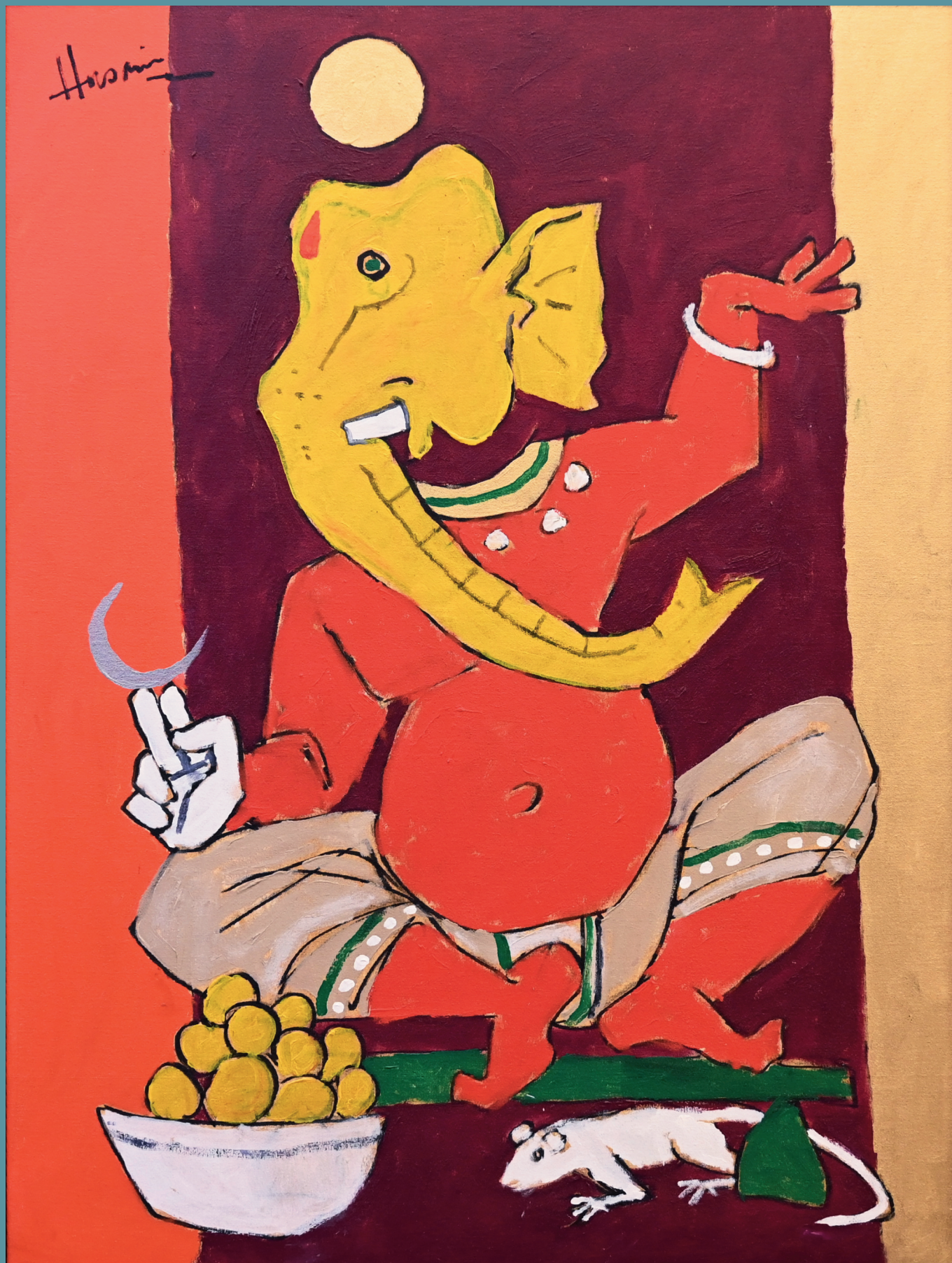

Lot 4006: Ölgemälde sign. HUSAIN (wohl Mapbool Fida H. 1915-2011) "Ganesha"

Seit 1980 Top-Adresse für alle Sammlungsgebiete

2470. Auktion | 21. - 22. November 2023

Albrecht-Dürer-Platz 8 | 90403 Nürnberg

Insgesamt ca. 1800 m²

Auktionshaus WEIDLER

Telefon: 0911 / 22 25 25 bzw. 0911 / 810 22 50

E-Mail: info@auktionshausweidler.de

Fax: 0911 / 810 22 55 0

Internet: www.auktionshausweidler.de



Sehr geehrte Damen und Herren, verehrte Kunstsammlerinnen und Kunstsammler, liebe Freunde unseres Hauses!

Wir laden Sie herzlich zu unserer Herbstauktion am 21. & 22. November 2023 ein. Für die 2470. Auktion haben wir in unserem Haupthaus direkt in der Altstadt ein interessantes Angebot mit ca. 900 Positionen zusammengestellt.

Die Objekte aus 150 Einlieferungen bieten wir an zwei Tagen an. Wir präsentieren Ihnen Antiquitäten, eine Vielfalt an Porzellanen verschiedener Marken, Silberobjekte 16.-20. Jh., ca. 150 Ölgemälde und Grafiken, Möbel und Einrichtungsgegenstände, altes Spielzeug (Eisenbahnen, Blechspielzeug, Stofftiere u.a.), Bücher, Postkarten, Briefmarken, Schmuck mit Brillanten, Edelsteinen, Perlen, z.T. hochwertiger Marken und Designer, Gold- & Silbermünzen, Silberbestecke, Militaria (I./II. WK), Musikinstrumente, Asiatika & Afrikana, Fotoapparate, Pelze & Designermode, Wand-/Stand- & Tischuhren, Lampen, Skulpturen, Kunst der Moderne sowie zeitgenössische Kunst und vieles mehr.

Wir freuen uns auf eine spannende Auktion - auch diesmal ist das Bieten über **Lot-tissimo**, **schriftlich und telefonisch** möglich.

Ihre Familie Weidler mit Mitarbeiterteam

Besichtigungszeiten: Die Besichtigung findet am Montag den 20. November 2023 von 16 bis 18 Uhr statt. Den kompletten, bebilderten Katalog finden Sie online unter www.lot-tissimo.com.

Abholung/Nachverkauf: Die Abholung kann nur nach vorheriger Terminvereinbarung sowie Rückbestätigung erfolgen. Bitte setzen Sie sich mit uns in Verbindung, wenn Sie abholen möchten.



Kathrin Weidler
Öffentlich bestellte und
vereidigte Auktionatorin



Gabriele Weidler
Geschäftsführung



Herbert Weidler
Öffentlich bestellter und
vereidigter Auktionator



Kerstin Weidler
Öffentlich bestellte und
vereidigte Auktionatorin

Unser Auktionsteam



Karoline Kotarsky
Dipl. Betriebswirtin



Sonja Simon M.A.
Kunsthistorikerin



Michael McCoy M.A.
Kunsthistoriker



Beate Süß M.A.
Kunsthistorikerin



Philipp Eichenmüller M.A.
Kunsthistoriker



Barbara Mäder-Ruff
Sekretärin /
Dipl. Grafikerin



Dr. Janina Huber
Kunsthistorikerin



Mareike Müller M.A.
Kunsthistorikerin



Leonie Bartsch M.A.
Kunsthistorikerin



Nadja Riediger
Bürokauffrau



Dominik Glasner
Kaufmann für
Büromanagement

Auszubildende: Jessica Nikilis

2470. Auktion | Haupthaus
21. bis 22. November 2023

Auktionshaus WEIDLER

HAUPTHAUS DEPENDANCE

Albrecht-Dürer-Platz 8
Radbrunnengasse 6

90403 Nürnberg (Postanschrift)
90403 Nürnberg

Tel.: 0911 - 22 25 25
0911 - 810 22 50
Fax: 0911 - 810 22 55 0

E-Mail: info@auktionshausweidler.de
Internet: www.auktionshausweidler.de

BESICHTIGUNG

Die Besichtigung findet am 20. November 2023 von 16 bis 18 Uhr statt.

AUKTION

Dienstag 21. November 2023 ab 9.30 Uhr

Schmuck	0001 - 0286
Armband-/Taschenuhren	0800 - 0826
Münzen & Medaillen	1000 - 1027
Silberobjekte & Besteck	1200 - 1251

Mittwoch 22. November 2023 ab 9.30 Uhr

Varia	2000 - 2075
Porzellan	2400 - 2479
Spielzeug	2600 - 2625
Militaria & Studentika	2800 - 2812
Skulpturen	2900 - 2913
Asiatika & Afrikana	2950 - 2966
Bücher, Postkarten, Briefmarken	3000 - 3034
Pelze & Designermode	3200 - 3217
Teppiche	3400 - 3419
Automobile & Oldtimer	3900
Ölgemälde, Aquarelle, Grafiken u.a.	4000 - 4146
Möbel & Einrichtungsgegenstände	4600 - 4659

ABHOLUNG/NACHVERKAUF

Auslieferung nur mit Anmeldung und Rückbestätigung möglich. Bitte vereinbaren Sie einen festen Termin und bringen nach Möglichkeit auch Ihre eigene Verpackung mit. Bei Möbeln und sperrigen Objekten brauchen Sie eigene Transporteure.

AUKTIONSTERMINE

Weitere Termine für 2024 folgen - Informationen entnehmen Sie bitte unserer Website - Änderungen vorbehalten -

HINWEISE

Aufgeld: 24% zzgl. 19% MwSt. = 28,56%
Aufrufpreis o.L. (ohne Limit) 5,00 bis 20,00 €
Bei den angebotenen Gegenständen sind nicht alle Beschädigungen angegeben, siehe Abs. 2 der Versteigerungsbedingungen.
Für eventuelle Druckfehler wird keine Haftung übernommen.

BANKVERBINDUNG

Sparkasse Nürnberg
IBAN DE77 7605 0101 0001 0090 00
SWIFT (BIC) SSKNDE77XXX

Weitere Informationen unter

www.auktionshausweidler.de



Schmuck

1	1 Damenring WG 14ct., wohl Aquamarin, wohl ca. 60ct., wohl 60er Jahre, Ringgr. ca. 58, guter Zustand, wohl unbeschädigt, ca. 3,1x2,8cm (Gesamtmaße), Stein: L ca. 2,5cm, B ca. 2,2cm, T ca. 1,5cm, Tsp. [KEINE -10% IM NVK]	3.000,00 €	
2	1 Anhängerclip ungestempelt, wohl GG 14ct. oder 18ct., mit Brill. bis zu ca. 0,1ct., wohl 2 Saphire, wohl 2 Citrine & 1 Perle, Gesamtl. ca. 3cm, min. Tsp.	500,00 €	
3	1 Veilchenbrosche GG 18ct., Juwelier SCHOTT, mit Brill. wohl je 0,05ct., mit Amethyst (z.T. besch.), wohl Nephrit, Gesamtl. ca. 5cm, Tsp.	290,00 €	
4	1 Süßwasser-Perlenkette (versch. Naturfarben), Verschluss 925, lt. EL neu geknotet, min. Tsp.	70,00 €	
5	1 Damenarmband, 1 Ring, je GG 14ct., mit 1 Amethyst und weißen Steinen sowie 1 Damenring WG 14ct., wohl mit 2 Saphiren, je ca. 0,25ct. und kleinen Brillanten, je Asp./Gsp.	o. L.	
6	1 Konv. Trachtenschmuck u.a.: Silber (ca. 14 Teile), Metall u.a., z.T. mit Granate, Grandeln und Perlen sowie Edelsteinen, je Asp./Gsp.	o. L.	
7	1 Ohrring GG 8ct. mit Opal (besch.), 2 Anhänger Silber sowie 5 Teile Schmuck: Metall, z.T. vergoldet, z.T. mit Korallen, je Asp./Gsp./besch.	o. L.	
8	1 Damenring GG/WG 14ct., zentral Brillant ca. 0,2ct. und kleine Brillanten, Ringgr. ca. 57, Tsp.	250,00 €	
9	1 Damenring RG 14ct., mit kleiner Perle, wohl Rubine, Ringgr. ca. 58,5, Tsp.	200,00 €	
10	1 Collier GG/WG 14ct., mit Brill. bis zu ca. 0,25ct., je mit Einschlüssen, lt. EL gekauft Juwelier EICHHORN, 60er/70er Jahre, in Originalschatulle, Tsp.	o. L.	
11	1 Konv. Schmuck: WG 14ct. (1 Stück mit Perlen), GG 8ct., z.T. mit Granate (1 Stein fehlt), je Asp./Gsp.	o. L.	
12	2 Herrenringe GG/RG 14ct., je mit Stein, je Asp./Gsp.	o. L.	
13	3 Broschen GG je 18ct., z.T. mit Perlen, je Asp./Gsp.	o. L.	
14	1 Konv. Schmuck: Silber (ca. 6 Teile), Mode, Metall u.a. sowie 1 Posten Armbanduhren u.a.: je Metall, z.T. verg., je Asp./Gsp.	o. L.	
15	1 Damenring GG 14ct. mit Solitärbrill., lt. Expertise und Schiene 1,002ct., vvs 1, getöntes weiß, erstellt vom Diamantgutachter W. GALIA Bergisch Glattbach 1996, mit Rechnungskopie Juwelier CHRIST, Kaufpreis 5.599 Euro im Jahr 1997, Ringgr. ca. 56,5, min. Tsp. [KEINE -10% IM NVK]	1.960,00 €	
16	1 Damenring GG 14ct. mit Solitärbrillant, lt. Schiene 0,25ct., hell, Ringgr. ca. 56, min. Tsp. [KEINE -10% IM NVK]	130,00 €	
17	1 Konv. Anstecknadeln u.a.: wohl z.T. GG (wohl 4 Stück), mit 2 kleinen Brill., Perle, wohl Granate und Opale, z.T. um 1900, z.T. besch., in der Schatulle	140,00 €	
18	1 Collier mit 3 Mosaikarbeiten, z.B. Blumenbouquet & Perlen, lt. EL von Goldschmied auf GG 18ct. getestet & 19. Jh. zugeordnet, guter Zustand, min. Tsp.	700,00 €	
19	1 Damenarmband ungestempelt, wohl GG/WG 14ct., Art déco, mit Altschliffbrillanten bis zu ca. 0,25ct., Diamanten und Perlen, mit Sicherheitsverschluss und Kettchen, Asp./Gsp.	600,00 €	
20	1 Anhänger/Brosche ungestempelt, wohl GG 18ct., zentral wohl grüner Turmalin, min. besch. (bestoßen), wohl rosa Turmaline, feine Goldschmiedearbeit, Gesamtl. ca. 4,5cm (als Anhänger), Tsp./Asp.	300,00 €	
21	1 Damenring WG 18ct., zentral Altschliffbrillant wohl ca. 0,8ct. (besch. an versch. Randstellen), mit Einschlüssen und kleinen Brillanten, Ringgr. ca. 53, Tsp.	o. L.	
22	1 Damenarmband WG 18ct., mit Brillanten bis zu ca. 0,05ct. und Perlen, Gesamtl. ca. 19cm, min. Tsp.	500,00 €	
23	3 Damenringe je WG 18ct., z.T. mit Brill. bis zu ca. 0,06ct., wohl Saphire, wohl Smaragde, je gleicher Hersteller, Ringgr. je 53 Tsp.	o. L.	
24	1 Damenring, 1 Damenarmband, je GG 18ct., je mit 1 Brill. bis zu ca. 0,05ct., wohl mit Rubinen, Saphire und Smaragde, wohl in Griechenland gekauft, Ringgr. ca. 55, je min. Tsp.	o. L.	
25	1 Damenring GG/WG 18ct., wohl mit 2 Saphiren, je wohl ca. 0,25ct. und Diamanten/Brillanten, Ringgr. ca. 51, min. Tsp.	o. L.	
26	2 Broschen GG/WG je 18ct., je mit Brillanten bis zu ca. 0,05ct., Perlen, wohl Saphire, je min. Tsp.	o. L.	
27	1 Damenring WG 18ct., mit kleinen Brillanten bis zu ca. 0,03ct., zentral Perle, Ringgr. ca. 55, Tsp.	o. L.	
28	1 Konv. Ringe: GG/RG/WG sowie 2 Ketten und 1 Anstecknadel je 14ct., z.T. mit Diamanten, Edelsteinen und 1 Perle, je Asp./Gsp.	o. L.	
29	1 Damenring, 1 Anhänger, je WG 18ct., je mit Brillanten bis zu ca. 0,06ct., Ringgr. ca. 54, je Tsp.	o. L.	
30	3 Damenringe GG/WG je 14ct., je mit Brillanten bis zu ca. 0,2ct., je Tsp.	o. L.	
31	1 Damenring WG 14ct., mit Brillanten bis zu ca. 0,2ct., Ringgr. ca. 51, Tsp.	o. L.	
32	1 Bandring GG 14ct., wohl mit Saphircabochon und 2 Brillanten, je ca. 0,2ct., Ringgr. ca. 54, Tsp.	o. L.	
33	1 Damenring undeutl. gestempelt, wohl WG 14ct., zentral wohl Saphir, mit Brillantkranz wohl je ca. 0,2ct., Tsp.	o. L.	
34	4 Teile Schmuck: je ungestempelt, wohl je GG/WG, z.T. mit Amethysten, kl. Brill. & 1 Perle sowie 1 Si.-Verschluss, je Asp./Gsp.	o. L.	

35	1 Damenring GG 14ct. mit Amethyst, 1 Damenring GG 8ct. mit Bernstein, 1 Konv. Schmuck: Bernstein u.a. (min. Silber)	o. L.	54	1 Damenarmband GG 14ct., mit 12 kleinen Brillanten, je wohl ca. 0,05ct., Gesamtl. ca. 18,5cm, Tsp.	500,00 €
sowie 1 Konv. Armbanduhren: je Metall, z.T. vergoldet, je Asp./Gsp.			55	1 Damenring undeutl. gestempelt, wohl WG 18ct., mit 5 Brillanten je wohl ca. 0,15ct., Ringgr. ca. 54, Tsp.	600,00 €
36	1 Konv. Schmuck: Mode, Metall u.a., in der Dose, z.T. besch., je Asp./Gsp.	o. L.	56	1 Kette, 1 Anhänger je GG 18ct., je WEMPE "by Kim", mit kleinem Diamant, Gesamtl. Anhänger ca. 1,9cm, Tsp.	300,00 €
37	1 Konv. Schmuck: GG 8ct. (ca. 10 Teile), Silber (ca. 20 Teile), Mode, Metall u.a., z.T. wohl mit Bergkristall, je Asp./Gsp.	o. L.	57	1 Konv. Schmuck: wohl vollständig Silber, z.T. mit Halbedelsteinen, Edelsteinen und Farbsteinen, je Asp./Gsp.	o. L.
38	1 Konv. Schmuck: GG/WG je 14ct., z.T. Minibrill. u.a. sowie 2 Teile Schmuck je GG 18ct., z.T. mit Goldmünze Österreich, min. besch., je Asp./Gsp.	o. L.	58	3 Teile Schmuck je GG 8ct., z.T. mit Diamanten, 1 Konv. Schmuck/Uhren Mode, Metall u.a., je Asp./Gsp.	o. L.
39	1 Kette, 1 Anhänger GG/WG je 18ct., Juwelier SCHOTT, mit grünlichem Edelstein und 2 Brill. je ca. 0,1ct., Gesamtl. ca. 6cm, Tsp.	o. L.	59	1 Konv. Schmuck GG/WG je 14ct., mit Brill. bis zu ca. 0,2ct. wohl Rubine sowie 1 Designring wohl Silber mit GG, je Asp./Gsp.	o. L.
40	1 Kette WG 14ct., 1 Anhänger "Herz" ungestempelt, wohl WG mit Brill. sowie 3 Schmuckstücke je ungestempelt, wohl Metall, z.T. mit Granat, je Asp./Gsp.	o. L.	60	1 Ring Tricolor, 1 Grandel-Anstecknadel, GG/WG/RG je 14ct., 2 Stecker je GG 8ct., 2 Trachtenschmuckstücke je Silber, 2 Münzanhänger wohl z.T. Metall sowie 2 Uhren (SWATCH/FOSSIL) Kunststoff/Metall, in der Schatulle, je Asp./Gsp.	o. L.
41	1 Damenring ungestempelt, lt. Notiz: WG 18ct., zentral Rubin ca. 1,65 ct. (lt. Zertifikat Naturstein, Mailand 1976), 6 Brill. und 6 Diamanten im Navetteschliff, wohl zus. ca. 2,1ct., Ringgr. ca. 55, Tsp.	2.100,00 €	61	2 Teile Zahngold/-reste, 1 Konv. Schmuck: Mode, Metall u.a., wohl min. Silber sowie 2 Medaillen je Asp./Gsp.	o. L.
42	1 Damenring WG 18ct., mit 2 Brill. je wohl ca. 0,75ct., wohl getönt und kleine Brill., Ringgr. ca. 55, Tsp.	2.000,00 €	62	1 Kette GG 18ct., 6 Teile Schmuck GG/WG je 14ct., z.T. mit kleinen Brillanten bis zu ca. 0,05ct., Perlen, wohl Rubine sowie ca. 6 Teile Schmuck wohl je GG 8ct., je Asp./Gsp.	o. L.
43	1 Damenring wohl ungestempelt, wohl Rubine und Brill. je ca. 0,05ct., Ringgr. ca. 59, Tsp.	500,00 €	63	1 Brosche undeutl. gestempelt, wohl WG 14ct., mit kleinen Diamanten und Perlen, D ca. 3,3cm sowie 2 Broschen je Silber, z.T. mit Steinen, je Asp./Gsp.	o. L.
44	1 Kette, 1 Anhänger, je WG 14ct., mit Solitärbrill. wohl ca. 0,6ct., besch. (am Rand), je Tsp.	500,00 €	64	1 Konv. Blatt-Gold/Silber: versch., laut EL z.T. 22ct. und 24ct., im Karton, Asp.	o. L.
45	1 Damenring WG 14ct. mit Brill. bis zu ca. 0,07ct., wohl Lapislazuliplatte, min. besch. (am Rand), Ringgröße ca. 56, Tsp.	700,00 €	65	1 Anhänger ungestempelt, wohl GG mit Solitärbrillant wohl ca. 0,2ct. und 10 Brillanten je ca. 0,06ct., Gesamtl. ca. 4,2cm, Tsp.	o. L.
46	1 Damenring WG 14ct., wohl mit 3 Rubinen (z.T. besch.) sowie Brill., Ringgr. ca. 55,5, Tsp.	950,00 €	66	1 Damenarmband, 4 Ringe, GG/WG je 14ct., z.T. mit Brill. bis zu ca. 0,05ct. (1 Stein fehlt), wohl Saphire & Rubine, je Asp./Gsp.	o. L.
47	1 Damenring WG 18ct., zentral wohl Saphir (min. besch. am Rand) und zweifacher Brill.kranz, je ca. 0,15ct., Ringgr. ca. 56, Tsp.	1.000,00 €	67	1 Brosche GG 8ct. sowie 3 Damenringe, je ungestempelt, wohl GG/WG 14ct., je mit kleinen Brillanten, je Asp./Gsp.	o. L.
48	1 Cocktailring ungestempelt, wohl WG oder Silber, mit künstlichen Steinen, Ringgr. ca. 56, z.T. besch., Tsp.	o. L.	68	1 Damenarmband, 1 Ring, je GG 18ct., z.T. wohl mit Saphiren, je min. Tsp.	o. L.
49	1 Konv. Schmuck/ min. Uhren: Mode, Metall u.a., umfangreich, in der Metallkiste, z.T. besch., je Asp./Gsp.	o. L.	69	2 Damenringe je WG 14ct., je mit Brillanten bis zu ca. 0,2ct., je wohl 70er Jahre, je min. Tsp.	1.200,00 €
50	2 Teile Schmuck u.a., je GG 14ct., 1 Konv. Schmuck: Silber (wohl ca. 20 Teile), Mode, Metall u.a., z.T. mit Koralle & Bernstein, z.T. besch., je Asp./Gsp.	o. L.	70	1 Collier, 1 Armband, je GG 18ct., 1 Paar Ohrringe (Gesamtl. ca. 5cm), 1 Ring, Ringgr. ca. 56, je GG 14ct., lt. Expertise (Kopie): Gesamtg. ca. 80g, Brill. zus. ca. 6,5ct. (lupenrein, gute bis sehr gute Farbqualität) & zus. ca. 29ct. Smaragde, ausgestellt von Gem.-Labor CARAT im Jahr 2003, Tsp., Armband min. besch., Collier min. rep. bed. [Keine 10% im NVK]	7.000,00 €
51	1 Gliedercollier, 1 Ehering, je GG 14ct., z.T. mit Rubine, Saphire und 1 Smaragd in Cabochonschliff, je Asp./Gsp.	o. L.	71	1 Anhänger/-clip GG 18ct., lt. Zertifikat (Kopie): mit ovalem natürlichen Saphir (Afrika), gute Farbqualität mit ca. 110,8ct., mit 3 Brill. zus. ca. 0,5ct., ca. top wesselton vvsi, erstellt vom Gem.-Labor CARAT, Gesamtg. ca. 41,6g, Gesamtl. ca. 5cm, min. Tsp., natürlich Risse [Keine 10% im NVK]	7.000,00 €
52	3 Teile Schmuck: GG/WG je 14ct., z.T. gefüllt, mit 1 Solitärbrillanten wohl ca 0,5ct., getönt, je Tsp.	o. L.			
53	3 Teile Schmuck: je GG 18ct., z.T. mit Brillanten bis zu ca. 0,1ct. und 1 Perle, je Asp./Gsp.	o. L.			

72	1 Anhänger-clip GG 18ct., lt. Zertifikat (Kopie): mit herzförmigem natürlichem Smaragd (Kolumbien),	7.000,00 €	
	gute Farbqualität mit ca. 22,2ct., mit 3 Brill. zus. ca. 0,3ct., ca. top wesselton vvs, erstellt vom Gem.-Labor CARAT, Gesamtg. ca. 16,6g, Gesamtl. ca. 3cm, Garten sichtbar beim Smaragd, min. Tsp. [Keine 10% im NVK]		
73	1 Anhänger-clip GG 18ct., lt. Zertifikat (Kopie): mit ovalem Smaragd (Kolumbien),	7.000,00 €	
	gute Farbqualität & Brillanz mit ca. 32,4ct., mit 3 Brill. zus. ca. 0,35ct., ca. wesselton si, erstellt vom Gem.-Labor CARAT im Jahr 2003, Gesamtg. ca. 17,55g, Gesamtl. ca. 4cm, Garten sichtbar beim Smaragd, min. Tsp. [Keine 10% im NVK]		
74	1 Anhänger-clip GG 18ct., lt. Zertifikat (Kopie): mit karreeförmigem Smaragd (Kolumbien),	7.000,00 €	
	gute Farbqualität & Brillanz mit ca. 37,8ct., mit 3 Brill. zus. ca. 0,35ct., ca. wesselton si, erstellt vom Gem.-Labor CARAT im Jahr 2003, Gesamtg. ca. 20g, Gesamtl. ca. 3,5cm, Garten sichtbar beim Smaragd, Tsp./rechts oben min. besch., natürliche Risse [Keine 10% im NVK]		
75	1 Konv. Schmuck Silber (wohl ca. 20 Teile), Mode, Metall u.a. sowie Armbanduhren, je Asp./Gsp.		o. L.
76	1 Konv. Schmuck: GG 14ct. (wohl ca. 3 Teile) sowie 1 Konv. Schmuck je wohl GG 8ct. (wohl mehr als 20 Teile), je Asp./Gsp.		o. L.
77	1 Konv. Schmuck/Uhren (z.B. BWC): je Mode und Metall, z.T. vergoldet, je Asp./Gsp.		o. L.
78	1 Konv. Schmuck: GG 8ct. (2 Teile), Silber (wohl ca. 4 Teile), min. Zahngold-/reste, Schaumgold, Mode, Metall u.a.,		o. L.
	z.T. 19./20.Jh., in der Schatulle, je Asp./Gsp.		
79	1 Collier GG 18ct., mit passenden Ohrringen ungestempelt, wohl GG 18ct., je mit grünlichen Halbedelsteinen, je wohl Südamerika		o. L.
	sowie 1 Anhänger und 1 Ring, je undeutl. gestempelt, wohl GG, wohl Ägypten, min. Brillanten, je Asp./Gsp., in der Schatulle		
80	1 Konv. Schmuck, Mode/Metall u.a., im Karton, je Asp./Gsp.		o. L.
81	1 Konv. Schmuck Silber/Metall u.a., wohl z.T. Arabien, z.T. mit Edelsteinen, in der Schatulle, je Asp./Gsp.		o. L.
82	1 Konv. Schmuck Mode/Metall u.a., 1 Feuerzeug DUPONT, je Asp./Gsp., im Karton		o. L.
83	3 Teile Schmuck, je GG 14ct., z.T. mit Amethyst, ca. 14 Teile Silberschmuck sowie 1 Konv. Schmuck/Armbanduhren, je Metall,		o. L.
	z.T. vergoldet, je Asp./Gsp.		
84	1 Konv. Schmuck GG/WG je 8ct., z.T. mit Opalen sowie 3 Schmuckstücke undeutlich gestempelt, wohl GG, je Asp./Gsp.		o. L.
85	1 Konv. Schmuck Silber (ca. 20 Teile), Mode/Metall u.a., z.T. Perlen/Modeperlen, Bernstein, je Asp./Gsp., in der Schatulle		o. L.
86	1 Damenarmband, 1 Münzanhänger, je GG 18ct., "Österreich 4 Dukaten" sowie 4 gefasste Goldmünzen versch., Fassung je GG 14ct.,		o. L.
	je Asp./Gsp.		
87	1 Konv. Schmuck GG/WG je 14 ct., z.T. wohl mit Saphiren, z.T. mit Königskette, Amethyst und Perlen, z.T. Asp./Gsp.		o. L.
88	1 Perlenkette, Verschluss WG 18ct. sowie 1 Konv. Schmuck, überwiegend GG 8ct. sowie GG 14ct.,		o. L.
	wohl min. Metall, je Asp./Gsp.		
89	1 Collier GG/WG 14ct. mit Brillanten, laut Diamantpass zusammen 0,2ct., Farbe W, vsi, gekauft 1985, in Orig.schatulle, min. Tsp.	350,00 €	
90	1 Ring GG 14ct. mit Brillanten, je ca. 0,12ct., mit Einschlüssen, getönt, Ringgr. ca. 61, Asp.	300,00 €	
91	1 Brosche GG 14ct., mit verschiedenfarbigen Perlen, Diamantrosen und 1 Brillant, wohl Citrin, wohl Tsavorite,	1.250,00 €	
	mit 2 zusätzl. Stempeln (W und Kreuz, Münchner Kindl), wohl Münchener Juwelierarbeit, D ca. 4cm, min. Tsp.		
92	1 Kordelkette, 1 Ring mit hellblauem Stein (besch.), je GG 14ct., 2 Damenringe GG/WG je 8ct., je mit Steinen,		o. L.
	1 Ring ungestempelt, wohl GG, wohl mit Citrin, 2 Teile Silberschmuck, 1 Uhr MAURICE GUERDAT sowie Modeschmuckteile, z.T. starke Gsp., je Asp./Tsp.		
93	2 Damenringe je GG 14ct., mit Brillanten bis zu ca. 0,08ct., min. Tsp.	600,00 €	
94	1 Damenring GG 18ct., zentral Smaragd, wohl ca. 0,6ct. im Smaragdschliff, mit Diamanten im Baguettesschliff (1 Stein fehlt),		o. L.
	Ringgr. ca. 51,5, Tsp.		
95	1 Damenring, 1 Anhängerclip, je GG/WG 14ct., Brillantpavé (je wohl ca. 0,04ct.), Ringgr. ca. 52, Tsp.		o. L.
96	1 Damenring GG/WG 18ct., mit Brillanten je ca. 0,1ct., wohl Rubine sowie 1 Perlclip WG 14ct., mit Rubinen und 1 Perle,		o. L.
	Ringgr. ca. 54, Tsp.		
97	1 Anhängerclip GG 14ct. "Elefant", mit Brillanten zus. lt. Stempel 0,26ct., GOLDGILDE, z.T. mattiert, Gesamtl. ca. 4,8cm, Tsp.		o. L.
98	1 Konv. Schmuck je GG 14ct., z.T. mit Brillanten bis zu ca. 0,2ct., Perlen, je Asp./Gsp.		o. L.
99	1 Konv. Schmuck: GG 8ct. (3 Teile), Silber (4 Teile), 1 Damenring, 1 Armreif ungestemp., wohl GG z.T. mit grünem Stein & Perlen,		o. L.
	Modeschmuck sowie 3 Armbanduhren, je Stahl, LONGINES, TISSOT u.a., je Asp./Gsp.		
100	1 Perlarmband 3-reihig, Verschluss WG 14ct., 1 Anhänger Kreuz GG 14ct., 3 Teile Schmuck je GG 8ct., ca. 7 Teile Silberschmuck		o. L.
	sowie 1 Konv. Modeschmuck, je Asp./Gsp.		
101	1 Damenarmband, am Verschluss (Schloss) mehrfach gestempelt: N.S., Krone und 18, GG 18ct., Band mit Mini-Stempeln versehen:	1.800,00 €	
	Krone und 18, Asp./Gsp.		
102	1 Damenring GG 14ct., mit Altschliffbrillanten zentral wohl ca. 0,2ct., Umarbeitung, wohl Mitte 20.Jh., Ringgr. ca. 55, Tsp.	300,00 €	
103	1 Damenring GG 14ct., mit Solitärbrillant ca. 0,2ct., Asp./Gsp.		o. L.
104	1 Konv. Schmuck u.a.: Silber, Mode, Metall u.a., z.T. mit Gürtelschließen, z.T. um 1900, je Asp./Gsp., in der Schatulle		o. L.

105	1 Konv. Schmuck GG 8ct. u.a., z.T. mit Altschliffbrill./Diamantrosen, z.T. ungestempelt/undeutl. gestempelt, wohl z.T. GG,	o. L.	
	z.T. um 1900, 1 Pillendose Silber 800, dat. unters. 1904, ca. 5 Teile Silber, je Asp./Gsp.		
106	1 Damenarmband GG 18ct., 4 Paar Manschettenknöpfe und 1 Paar Ohrringe, je GG 14ct., z.T. mit Brillanten, Perlen und Edelsteine,	o. L.	
	je Asp./Gsp.		
107	1 Damenarmband WG 18ct., mit Brillanten je ca. 0,05ct., wohl Saphire bis zu ca. 0,3ct., Gesamtl. ca. 18cm, min. Tsp.	o. L.	
108	1 Collier GG 14ct., mit Brillanten bis zu ca. 0,25ct., gepunzt JSB, min. Tsp.	o. L.	
109	1 Perlenkette unendlich sowie 1 Paar Ohrringe, ungestempelt, wohl Silber vergoldet, mit Glas, je Asp./Gsp.	o. L.	
110	1 Konv. Schmuck Silber (ca. 10 Teile), z.T. mit Halbedelsteinen sowie etwas Schmuck: Mode/Metall, z.T. mit Granate, je Asp./Gsp.	o. L.	
111	1 Damenarmreif GG 14ct., mit Amethysten und kleinen Brillanten, min. Tsp.	o. L.	
112	2 Broschen GG/WG je 14ct., mit versch.-farbigen Perlen und 2 Brillanten, min. Tsp.	o. L.	
113	1 Perlenarmband, Verschluss GG 18ct., 1 Paar Ohrclips sowie 1 Ring, je GG 14ct., je mit Perlen und kleinen Brillanten,	o. L.	
	wohl bis zu ca. 0,05ct., je min. Tsp.		
114	1 Paar Ohrstecker WG 18ct., mit kleinen Brillanten je 1 flächige Perle/Perlmutter, D ca. 2cm, Rückstecker fehlen, min. Tsp.	o. L.	
115	2 Broschen GG/WG je 14ct., je mit Mabéperle und kleinen Brillanten, max. L ca. 6,8cm, je min. Tsp.	o. L.	
116	1 Bandring GG 18ct. wohl mit Saphircabochon und 2 Brill. wohl je 0,5ct., Tsp., wohl min. besch.,	980,00 €	
	Ringgr. ca. 62		
117	1 Brosche GG/WG 18ct., "Pfeil" mit Rubinen und Brillanten, je ca. 0,05ct. sowie 1 Damenring WG 14ct., mit 1 Perle und Rubinen,	o. L.	
	z.T. im Navetteschliff, je Asp./Gsp.		
118	1 Damenarmband GG 8ct., mit Granate (1 Stein fehlt), Sicherheitsverschluss, Gesamtl. ca. 17,5cm, Tsp.	o. L.	
119	1 Konv. Schmuck GG 8ct. (1 Teil), Silber (wohl ca. 3 Teile) sowie 2 Uhren (1x Silber), je z.T. um 1900, je Asp./Gsp.,	o. L.	
	in der Schatulle		
120	1 Damenarmband WG 18ct., mit Brillanten, lt. Quittung: Juwelier KUHNLE, zus. 1,43ct., feinweiss, si und Saphire, zus. 3,8ct.,	1.300,00 €	
	Kaufpreis 14.000 DM im Jahr 1995, Gesamtl. ca. 15,8cm, in der Originalschatulle, wohl kaum getragen, min. Tsp.		
121	1 Damenring GG/WG 18ct., lt. Quittung: Juwelier KUHNLE, mit Brillanten (z.T. im Navetteschliff) zus. 1,08ct., feinweiss, si und	300,00 €	
	zentral Saphir 0,46ct., Kaufpreis 3.850 DM im Jahr 1988, Ringgr. ca. 50, in der FOPE-Schatulle, min. Tsp.		
122	1 Damenring ungest. wohl GG, wohl z.T. mit Si., wohl 19. Jh./um 1900 mit Diamantrosen, Durchmesser ca. 2cm,	630,00 €	
	Ringgr. ca. 51/52, Asp./Tsp.		
123	1 Collier GG/WG 18ct., lt. Quittung: Juwelier KUHNLE, mit Saphir 1,23ct., Brillanten zus. 1,04ct., Diamanten im Navetteschliff,	1.200,00 €	
	zus. 0,25ct., je weiss z.T. si/vs, Kaufpreis 10.600 DM im Jahr 1990, Originalschatulle, min. Tsp.		
124	1 Ring wohl WG, gestempelt Star E-10K, mit rötlichem Stein "Highschool J.Frank Dobie Texas 1971", Ringgr. ca. 65, min. Tsp.	o. L.	
125	1 Konv. Schmuck Mode, Metall u.a., Armbanduhren, je Metall, z.T. vergoldet sowie versilberte Besteckteile, je Asp./Gsp.	o. L.	
126	1 Konv. Schmuck: GG 14ct. (ca. 5 Teile), Silber (20 Teile), Mode, Metall u.a., z.T. mit Korallen, Halbedelsteinen, Perlen u.a.,	o. L.	
	je Asp./Gsp.		
127	1 Damenarmband WG 14ct., mit 15 Brillanten je wohl ca. 0,1ct. und wohl 15 Saphire gleicher Größe, Gesamtl. ca. 18,5cm, Tsp.	o. L.	
128	1 Muschelgemme besch. "Damenporträt" wohl Metallmontierung, Gesamtlänge ca. 4,5cm, Tsp.	70,00 €	
129	1 Medaillon GG 8ct., mit Perlen, 1 kleines Konv. Schmuck: Silber (ca. 3 Teile), z.T. mit Perlen sowie 2 Broschen, Biedermeier,	o. L.	
	je Schaumgold, z.T. min. GG 8ct., je Asp./Gsp., in der Schatulle		
130	1 Kette GG 18ct., mit Goldmünzanhänger Österreich 4 Dukaten, Fassung GG 14ct., 3 Armbänder je GG 14ct. sowie 1 Perlenkette,	o. L.	
	Verschluss ungestempelt, wohl GG, mit Altschliffbrillant wohl ca. 0,15ct., kleine Diamanten, wohl 2 Smaragde, je Asp./Gsp.		
131	1 zweireihiges Perlcollar (gerissen), Verschluss WG 18ct., mit kleinen Brillanten, 1 Armreif (defekt), wohl GG	o. L.	
	sowie 1 Anstecker, Silber oder Metall "Engel", je Asp./Gsp.		
132	1 Verschluss ungestempelt, wohl RG mit Silber, mit 2 Brillanten je wohl ca. 0,15ct., wohl Rubin (besch.), Diamantrosen	o. L.	
	sowie 1 Brosche ungestempelt, wohl GG/RG, mit kleinen Flussperlen, je Asp./Gsp.		
133	4 Teile Schmuck: GG/WG/RG je 14ct., z.T. wohl mit Citrine und blauen Edelsteinen, je Asp./Gsp.	o. L.	
134	1 Konv. Perlschmuck: Verschlüsse GG/WG je 14ct., z.T. mit Rubine, Brillanten und Saphire, je Asp./Gsp.	o. L.	
135	1 Ring, 1 Kette, je GG 18ct., 1 Armspange, 1 Brosche, je GG 14ct. sowie 1 Anhänger ungestempelt, GG?, wohl je mit Lapislazuli,	o. L.	
	je Asp./Gsp.		
136	1 Paar Manschettenknöpfe, 2 Ringe, je GG 18ct., 1 Silberring, 2 Teile ungestempelt, wohl GG,	o. L.	
	1 Konv. Schmuckteile und 1 Taschenuhr, je Metall, z.T. vergoldet sowie 1 Banknote u.a. und 4 Münzen wohl z.T. antik, je Asp./Gsp., in der Schatulle		
137	1 Konv. Herrenschmuck: verschieden, z.T. mit Edelstein und Monogrammen, je Asp./Gsp.	o. L.	

138	1 Konv. Schmuck: Silber (ca. 30 Teile), Mode, Metall u.a., z.T. mit Schaumkorallen, Perlen und Glitzersteinen	o. L.	
	sowie 1 alte Schminkbox für unterwegs, versilbert, DERMAY, je Asp./Gsp., im Karton		
139	1 Damenring, 1 Anhänger GG/WG je 18ct., mit weißen Steinen und grünem Stein, 2 Paar Ohrringe GG/WG 14ct.,	o. L.	
	mit weißen Steinen und Perlmutter (1 Rückstecker fehlt) sowie 3 Teile Silberschmuck, je vergoldet, z.T. mit Muschelgemme, je Asp./Gsp.		
140	1 Konv. Schmuckstücke: GG/WG je 14ct., z.T. mit Brill. bis zu ca. 0,05ct., Perlen u.a., 2 Anhänger GG/WG je 8ct., je mit Opal	o. L.	
	sowie 1 Damenring undeutl. gestempelt, wohl GG mit weißen Steinen, je Asp./Gsp.		
141	1 Konv. Schmuck Silber (ca. 8 Teile), Mode, Metall u.a., je Asp./Gsp., in der Holzschatulle	o. L.	
142	1 Brosche Mode "Hummer" mit Glitzersteinen, min. Gsp.	o. L.	
143	3 Teile Schmuck: je GG 8ct., 1 Kette Verschluss Silber 800 sowie Modeschmuckteile aus Metall u.a., in der Metallbox, Asp./Gsp.	o. L.	
144	1 Konv. Schmuck GG/WG je 14ct., mit Brillanten und Edelsteinen, je Asp./Gsp.	o. L.	
145	1 Collier WG 18ct., mit 27 Brillanten bis zu ca. 0,6ct., gekauft Juwelier BUCHERER,	800,00 €	
	lt. EL aktueller Listenpreis ca. 9000€ (nicht nachgeprüft), in Originalschatulle, min. Tsp.		
146	1 Set SWAROVSKI Schmuck: Collier, Armband, Ohrringe, mit lila bis roten Kristallen, min. Tsp., in Originalschatullen	o. L.	
147	2 lose Brillanten (1x wohl ca. 0,25ct., besch. am Rand und 1x kleinerer), diese entstammen zweier Ringe von WEMPE,	o. L.	
	lt. Zertifikat/Rechnung: z.T. Farbe G, si (0,25ct.), aus dem Jahr 2010, min. Tsp.		
148	1 Tennisarmband GG 18ct., lt. Zertifikat mit 30 Brill. im Vollschliff, Wesselton vsi, zus. ca. 5ct., NP 28.500 DM im Jahr 1999,	7.290,00 €	
	gekauft in München, Gesamtl. ca. 18,5cm, leicht verbogen, Originalschatulle, Tsp.		
149	1 Damenarmband, 1 Damenring, je WG 18ct., mit Brill. bis zu ca. 0,1ct., min. Tsp.	3.960,00 €	
150	1 Brosche WG 18ct., mit Brill. bis zu ca. 0,25ct., Gesamtl. ca. 6,6cm, min. Tsp.	580,00 €	
151	1 Damenarmband Silber, 1 Armbanduhr Edelstahl, je THOMAS SABO sowie 1 Armband und 1 Collier, je Bernstein, je Asp./Gsp.	o. L.	
152	1 Brosche GG 14ct., "Notenschlüssel" mit blauem Edelstein, 1 Brosche/Anhänger GG 8ct. mit Gemme sowie 2 Teile Silberschmuck,	o. L.	
	je Asp./Gsp.		
153	1 dreireihiges Perlcollier, mit Patent-Verschluss GG 14ct. (Delle), Asp./Gsp.	o. L.	
154	1 Konv. Perlschmuck: Verschlüsse GG/WG je 18ct. (z.T. lose), z.T. mit Saphiren und Rubinen, je Asp./Tsp.	o. L.	
155	1 Paar Ohrringe, gestempelt 500, wohl RG 500, mit blauen Edelsteinen, wohl z.T. Saphire, viele kleine Perlen	o. L.	
	sowie 1 Paar Ohrringe, wohl z.T. GG, je mit Amethyst, je wohl um 1900, je Asp./Gsp. und Reparaturspuren		
156	2 Sammeleditionen DIOR Cosmetic, je mit Lipgloss, je mit Glitzersteinen verziert (1x Anhänger, 1x Kette), z.T. originalverpackt	80,00 €	
	unbenutzt, min. Gsp.		
157	1 Kette mit Medaillonanhänger RG 14ct. u.a., mit Reliefdarstellung wohl eines Römers, lt. EL Historismus/ca. 15,3gr.,	360,00 €	
	je Asp./Gsp.		
158	1 Perlarmband, 1 Perlkette, Verschlüsse GG/WG je 14ct., z.T. mit Brillanten sowie versch. Schmuckstücke: Silber, z.T. vergoldet,	o. L.	
	je Asp./Gsp.		
159	1 Damenring GG 18ct., wohl mit Saphir und 6 Baguettebrillanten, 1 Kette, 1 Paar Ohrringe und versch. Rückstecker, je GG 8ct.,	o. L.	
	1 Zahnkrone GG/Keramik, 1 Paar Ohrstecker ungestempelt, wohl WG mit kleinem Diamant sowie Modeschmuckteile, z.T. vergoldet, je Asp./Gsp.		
160	1 Konv. Schmuck: Mode, Metall u.a., verschieden sowie Armbanduhen (1x GUCCI), je Asp./Gsp./z.T. besch.	o. L.	
161	1 Konv. Schmuck: wohl vollständig Silber, z.T. mit Edelsteinen, Halbedelsteinen, Korallen u.a., min. Münzen/Zahlgeld,	o. L.	
	je Asp./Gsp./z.T. besch., in der Schatulle		
162	1 Konv. Schmuck: größtenteils ungestempelt, wohl min. Silber, z.T. asiatisch, je Asp./Gsp.	o. L.	
163	1 Konv. Schmuck: je GG 8ct., z.T. mit Edelsteinen/weißen Steinen, Steine fehlen z.T., je Asp./Gsp.	o. L.	
164	1 Paar Ohrclips, ungestempelt, wohl RG mit Silber, Altschliffbrillanten bis zu ca. 0,2ct. und Diamantrosen, piqué	o. L.	
	sowie 3 Teile Schmuck: GG/WG je 8/9ct., mit Diamanten und Opal, je Asp./Gsp.		
165	1 Konv. Schmuck je ungestempelt/undeutl. gestempelt, wohl z.T. GG, Silber/Metall, mit Edelsteinen/Farbsteinen,	o. L.	
	wohl z.T. asiatisch, je Asp./Gsp./wohl min. besch.		
166	1 Konv. Schmuck: wohl ungestempelt/undeutl. gestempelt, wohl z.T. GG/Silber/Metall, mit Mondstein und anderen Edel-/Farbsteinen,	o. L.	
	je Asp./Gsp.		
167	1 Damenarmreif GG 14ct., lt. Notiz: mit echtem farblosem Topas sowie 1 passender Ring und Anhänger, je ungestempelt, je wohl GG,	o. L.	
	Asp./Gsp./min. besch.		
168	1 Damenarmband GG 18ct., 1 Kette, 1 Armband, je undeutl. gestempelt, wohl z.T. GG 22ct. sowie Zahngold/-reste, je Asp./Gsp.	o. L.	
169	1 Damenring WG 18ct., mit Smaragd, wohl ca. 0,9ct. (besch. am Rand u.a.), Brillantkranz je ca. 0,02ct., Ringgr. ca. 57,5, Tsp.	o. L.	

170	1 Damenring GG 18ct., zentral Smaragd, wohl ca. 0,5ct., mit Brillanten je ca. 0,02ct., und versch.-großen Baguettebrillanten, Ringgr. ca. 58, Tsp.	o. L.	186	1 Konv. Hutnadeln u.a., z.T. um 1900, je Asp./Gsp.	o. L.
171	1 Damenring GG/WG 14ct., mit Solitärbrillant lt. Zertifikat: 0,2ct., lupenrein, getöntes weiss, gekauft 2005 im Kaufhof, Ringgr. ca. 50, Tsp.	o. L.	187	1 Konv. Schmuck Mode, Metall u.a., z.T. um 1900, z.T. mit Granate, Bernstein, Korallen, Perlen u.a. Halbedelsteinen, je Asp./Gsp., in Schatulle	o. L.
172	1 Damenring GG/WG 18ct., Art déco, mit Altschliffbrillant wohl ca. 0,15ct., kleine Brillanten und Perle sowie 1 Brosche, ungestempelt wohl GG/WG, wohl Art déco, mit 2 Perlen und versch.-farbenen Altschliffbrillanten bis zu ca. 0,2ct., Gesamtl. 5,1cm, Ringgr. ca. 57, je Asp./Gsp.	o. L.	188	1 Konv. Schmuck: Silber, Metall u.a., z.T. mit Bernstein, Halbedelsteinen, Granate, je Asp./Gsp.	o. L.
173	1 Damenring, 1 passender Anhänger je ungest. je wohl WG, je mit Perle, je mit Altschliffbrillanten bis zu ca. 0,05ct. Ringgr. ca. 58, Gesamtlänge (Anhänger) ca. 2,7cm, je Asp./Gsp.	o. L.	189	1 Konv. Schmuck wohl vollständig Silber, z.T. mit Korallen, Perlen, Bernstein, Granate, u.a., je Asp./Gsp., in der Schatulle	o. L.
174	1 Brosche, 1 Paar Ohrclips, je WG 14ct. mit 2 zusätzlichen Anhängern (wohl ursprl. für die Clips, nicht einhängbar), je mit Brillanten/Diamanten, je mit unterschiedl.-förmigen Perlen, je Asp./Gsp.	o. L.	190	1 Konv. Schmuck: ungestempelt, wohl z.T. GG/RG, z.T. um 1900 sowie 1 Löffel Silber 800 ROBBE & BERKING "Zum Hochzeitstag", je Asp./Gsp., in der Holzschatulle	o. L.
175	1 Brosche undeutl. gestemp., wohl GG 18ct., wohl mit Rubine, 5 Ringe je GG 18ct. z.T. mit weißen Steinen, Edelsteinen und Wappen, je Asp./Gsp./z.T. verbogen, in der Dose	o. L.	191	1 dunkle/lila Perlenkette, D ca. 13mm, mit Patentverschluss, ungestempelt wohl GG, mit kleinen Brill., Rubine, Smaragde, Saphire, je Tsp.	o. L.
176	1 Damenring ungestempelt, wohl WG, zentral wohl Rubincabochon, Brillantkranz je wohl ca. 0,08ct. sowie 2 Damenringe GG/WG je 18ct., je mit kleinen Brillanten/Diamanten, Opal u.a. je Asp./Gsp.	o. L.	192	1 Kette, 1 Anhänger, je WG 18ct., lt. Quittung: mit Brillantpavé, zus. 0,66ct., Juwelier KUHLE, NP 3700 DM im Jahr 2001, Gesamtl. ca. 2cm, Kette 41cm, je Asp./Gsp.	o. L.
177	1 Konv. Schmuck: GG 14ct. u.a., z.T. ungestempelt/undeutl. gestempelt, z.T. mit Edelsteinen (1 Stein fehlt), z.T. ausländisch, je Asp./Gsp.	o. L.	193	1 Paar Ohringe, WG 18ct., lt. Rechnung: Südseeperlen D 1cm, mit 2 Brill., zus. 0,3ct., G,si, gekauft bei WEMPE für 2600 € ca. im Jahr 2009, je Asp.	o. L.
178	1 Damentennisarmband WG 14ct., wohl mit 41 Rubinen, je ca. 0,1ct., Gesamtl. ca. 18cm, Tsp.	o. L.	194	1 Brosche, GG 18ct. "Schlüssel", lt. Garantieschein: mit 48 Diamanten zus. 0,49ct., feines weiß, lupenrein, 1 Rubincabochon 0,25ct., gekauft Juwelier JACOBI im Jahr 1982, Gesamtl. ca. 4,1cm, je Asp./min. Tsp.	o. L.
179	1 Brosche/Anhänger ungestempelt, wohl RG/WG mit Altschliffbrillant, wohl ca. 0,2ct. und Diamantrosen sowie 1 Perle, Gesamtl. ca. 4,7cm, Asp./Tsp.	o. L.	195	1 ovale Perlenkette, versch. farbig, mit Patentverschluss, WG 18ct., mit Anhänger/Brosche, ungestempelt wohl GG/WG, mit Brill. und kleinen Perlen, Gesamtl. ca. 4,5cm, Tsp.	o. L.
180	1 Damenarmreif WG 14ct., mit Altschliffbrillanten, zentral oval wohl ca. 0,3ct. und kleineren Altschliffbrill. (1 Stein fehlt), wohl Art déco, Innendurchmesser ca. 5,1x5,8cm, Tsp.	o. L.	196	1 Konv. Schmuck z.T. mit Granate, Bernstein, dunklen Perlen, 1 Magnetverschluss Silber sowie 1 Füller SENATOR, je Asp./Gsp.	o. L.
181	1 Konv. Perlschmuck GG/WG je 14ct., mit Brill. bis zu ca. 0,05ct., je Asp./Gsp.	o. L.	197	1 Konv. leere Schmuckschatullen/-schachteln: versch. Größen, meist 20. Jh., je Asp./Gsp./z.T. besch.	o. L.
182	1 Paar Ohrclips, 1 Anhänger, 1 Kette: je WG 14ct. je wohl mit Rubincabochon, je mit Brill. bis zu ca. 0,1ct., je Asp./Tsp.	o. L.	198	1 Damenring ungestempelt (wohl GG 14ct., Säure hält), mit Gemme, Ringgr. ca. 53, Tsp. Gesamtl. 2,7cm	o. L.
183	1 Damenring, 1 Paar Ohrclips, je WG 14ct., je mit kleinen Brill./Diamanten, je wohl Rubine, z.T. Navetteschliff, je Asp./Tsp.	o. L.	199	1 Paar Manschettenknöpfe GG 18ct., wohl mit Saphiren, 2 Herrenringe GG/WG je 14ct., z.T. mit Brill., wohl 0,1ct. sowie 3 Herrenringe je GG 8ct., z.T. mit Onyx, je Asp./Gsp./min. besch.	o. L.
184	1 Paar Ohrclips, 1 Ring, je GG/WG 14ct., je wohl mit Rubincabochon und Brill. bis zu ca. 0,06ct., Ringgr. 58, je Asp./Tsp.	o. L.	200	1 Konv. Damenringe: je GG 14ct., z.T. mit Amethysten, kleine Brill. bis zu ca. 0,1ct., Perlen u.a., je Asp./Gsp.	o. L.
185	1 Konv. Schmuck: GG/WG 14ct., z.T. mit Brill., Edelsteinen wie z.B. Saphir, je Asp./Gsp.	o. L.	201	3 Damenringe je WG 14ct., z.T. mit Brill., Saphiren, wohl Smaragd (besch.) u.a., je Asp./Gsp.	o. L.
			202	3 Damenringe je GG 14ct., z.T. mit kleinen Brill. bis zu ca. 0,05ct., je Asp./Tsp.	o. L.
			203	3 Damenringe: je GG 18ct., z.T. mit Brill. bis zu ca. 0,07ct., wohl Saphire, Opal, je Asp./Tsp.	o. L.

204	2 Damenringe GG/WG je 14ct., z.T. mit Opal, Perle und weißen Steinen, 1 Damenring, 1 Anhänger, je ungestempelt, wohl GG, je Asp./Gsp.	o. L.	223	1 Damenring: WG 18ct., zentral Mondstein mit Rubinkranz (min. besch.), je ca. 0,1ct., Ringgr. ca. 54, Tsp.	o. L.
205	1 Brosche, 1 Anhänger je ungestempelt, je wohl GG/WG, je um 1900, je mit Diamantrosen bis zu ca. 0,3ct., je Asp./Gsp.	o. L.	224	1 Set: Armreif & Ring je GG 18ct., wohl mit grünem Glas, mit 1 weißen Stein, lt. Schablone ca. 2,5-3ct., Ringgr. ca. 54, je Tsp.	o. L.
206	1 Collier GG 18ct., wohl mit 2 synthetischen Rubinen, 1 Nadel GG 8ct. mit weißem Stein, je Asp./Gsp.	o. L.	225	1 Anhänger GG 18ct., Italien, "Blumenkorb" mit 2 Rosen aus Korallen, Gesamtl. ca. 6,8cm, an langer Kette, gestempelt "12K" (wohl GG 12ct.), min. Tsp.	o. L.
207	2 Damenringe: je Platin 950, je mit kleinem Brill., je mit GG, z.T. wohl mit Saphir, je Asp./Tsp.	o. L.	226	1 Brosche, ungestempelt wohl GG/WG mit Saphire, Rubine, 1 Smaragd und kleine Brill., Gesamtl. ca. 8cm., (1 Stein fehlt), Tsp.	o. L.
208	1 Konv. Schmuck je GG 14ct., z.T. mit Brill. bis zu ca. 0,1ct. und Perlen, je Asp./Gsp.	o. L.	227	1 Collier GG 18ct., mit kleinen Brill. und Korallenschnitzerei "Obstkorb", max. L ca. 6cm, min. besch./Asp./Gsp.	o. L.
209	2 Damenringe je GG 8ct., z.T. mit Amethyst, je Asp./Tsp.	o. L.	228	1 Königskette GG/WG/RG 14ct., unendlich, min. Tsp.	o. L.
210	1 Damenring GG 14ct., mit Solitärbrill. lt. Schine 0,28ct., Ringgr. ca. 55, Tsp.	o. L.	229	1 Kette, 1 Anhänger: je GG 18ct., je mit Korallenschnitzerei, je Juwelier ERDL, Gesamtl. Anhänger ca. 4,5cm, Ringgr. ca. 51, je Tsp.	o. L.
211	1 Damenring GG/WG 14ct., mit 2 Brill., lt. Schiene zus. 0,25ct., si (?), Ringgr. ca. 54/55, Tsp.	o. L.	230	1 Damenarmband GG 18ct., mit Omega-Zeichen sowie 1 Damenarmband RG 18ct. (besch.), je Asp./Tsp.	o. L.
212	1 Collier mit kleinen Brill., mit passenden Ohrringen/Ring, je mit weißen Steinen, GG/WG je 8ct., je Asp./Tsp.	o. L.	231	2 Damenarmbänder: je GG/WG 14/18ct., wohl 60er Jahre, je Tsp.	o. L.
213	1 Konv. Schmuck GG/WG je 8ct., z.T. mit Granate, Perlen, Amethyst, Saphir u.a., je Asp./Tsp.	o. L.	232	1 Anhänger GG 18ct. mit Edelsteinen, wohl z.T. Turmalin, wohl Biwaperle, Gesamtl. ca. 6,3cm, am Lederband Verschluss gest. "800" (wohl Silber 800), je Tsp.	o. L.
214	1 Schlangenkette, 1 Anhänger je WG 14ct., mit 3 Brill., je ca. 0,05ct. sowie 1 Anhänger GG 14ct., mit 4 Perlen, wohl mit Rubin je Asp./Gsp.	o. L.	233	1 Set: Damenring/Armreif je GG 14ct., je wohl mit Lapislazuli, max. L ca. 2,8cm, kleine Brillanten, je Tsp.	o. L.
215	1 Konv. Schmuck: Mode, Metall u.a., z.T. mit Halbedelsteinen, je Asp./Gsp./z.T. besch., im Karton	o. L.	234	1 Damenring GG 18ct., mit blauem Edelstein und grünem Gestein, Ringgr. ca. 55/56, Tsp.	o. L.
216	1 Konv. Schmuck Silber, Metall u.a., min. WG 14ct., z.T. mit Türkise, Perlen, Bernstein sowie min. Zahlgeld in Euro je Asp./Gsp., im Karton	o. L.	235	1 Damenring GG 18ct., mit Brill. bis zu ca. 0,05ct., wohl Citrin, wohl Biwaperlen, Ringgr. ca. 53,5, Tsp.	o. L.
217	1 Konv. Schmuck wohl vollständig Silber, mit versch. Edelsteinen, Perlen u.a., je Asp./Gsp.	o. L.	236	1 Damenarmband, 1 Brosche: GG/WG/RG je 14ct., z.T. mit Brill. bis zu ca. 0,1ct. und Perlen, je Tsp.	o. L.
218	1 Konv. Schmuck Mode, Metall u.a., z.B. DIOR (3 Teile) C.LACROIX (1 Teil) GROSSE, je Asp./Gsp., je in der Holzschatulle	o. L.	237	2 Ringe: je z.T. GG 18ct., mit blauem Edelstein und blauem Glas, z.T. grav. BACCARAT, je Tsp./z.T. besch.	o. L.
219	1 Brosche/Anhänger: WG 14ct. "Blüte" mit Brill., bis zu ca. 0,1ct., Amethyste im Navetteschliff, Rosenquarz, D. ca. 4,7cm. Tsp.	o. L.	238	1 Damenring GG 18ct., Design mit getöntem/gelbem Brill. wohl ca. 0,2ct., wohl Lapislazuli, Ringgr. ca. 50,5, Tsp.	o. L.
220	1 Damenring ungestempelt wohl GG/WG, mit Brill., bis zu ca. 0,05ct., wohl Rubin, wohl ca. 0,8ct., Ringgr. ca. 52, min.Tsp.	o. L.	239	1 Herrenring GG/WG 18ct., monogr."HB", 1 Goldmünze Österreich 20 Kor, 3 Schmückstücke GG 8ct. sowie Zahngold/-reste, je Asp./Gsp.	o. L.
221	1 Brosche/Anhänger GG 14 ct. "Blumenkorb", mit versch. Altschliffbrill. bis zu ca. 0,25 ct.,Opale, Flussperlen, Diamantrosen, Koralle u.a., wohl Sonderanfertigung aus versch. Schmückstücken, z.T. wohl mit RG/Silber, Meisterstempel "WB", Gesamtl. ca. 5,3cm, min. Tsp.	o. L.	240	1 Set Schmuck: Collier und Ohrringe, je graviert "14K" lt. Säuretest GG 14ct., je mit Rubine in Cabochonschliff u. Tropfenform, je mit Brillanten im Brillant-, Baguette- und Navetteschliff, Ohrringe wohl zus. mehr als 7ct. Brillanten, Collier wohl zus. mehr als 27ct. Brillanten, Rubine max. L 1,3cm, Gesamtgewicht. ca. 121g, Gesamt. Ohrringe ca. 6,6cm, gekauft in Indien (Bombay) ca. 1988, je Asp./Gsp., in Originalschatulle	13.500,00 €
222	1 Damenarmband: GG/WG 18ct., mit Türkise & Brill. bis zu ca. 0,05ct., Gesamtl. ca. 24,5cm, B (Band) ca. 3cm, min. verbogen, Tsp.	o. L.	241	1 neuzehnsträngiges Percollier, Verschluss GG/WG 18ct. mit Brillanten, gestempelt "CB" (wohl Carl Bucherer), Tsp.	o. L.

242	1 vierreihiges Perlarmband, Verschluss WG 18ct., gestempelt "CB" (wohl Carl Bucherer) mit Solitärbrill. ca. 0,07ct.,	o. L.	
	mit kleinen Perlen, wohl Saphire, Gesamtl. ca. 19cm, 1 Perlkette, gerissen, mit Silberverschluss und Clipeinhänger, undeutl. gestempelt, wohl WG mit Brillanten und 1 grauen länglichen Perle sowie 1 Damenring WG 14ct., mit grauer Perle und kleinen Brillanten, Ringgr. ca. 55, je Asp./Tsp.		
243	2 Damenringe je GG 14ct., je mit Koralle, z.T. mit Perlen und kleinen Brillanten sowie 1 Kette, wohl helle Korallen,	o. L.	
	Verschluss defekt, z.T. GG 14ct., je Asp./Tsp.		
244	1 Damenring GG/WG 14ct., mit Brillanten zentral ca. 0,5ct. und 2x ca. 0,25ct., je Altschliff- und kleinen Brillanten,	o. L.	
	Ringgr. 56, Tsp.		
245	1 Herrenring, 1 Damenring GG/RG je 14ct., z.T. wohl mit Lapislazuli, 1 Paar Manschettenknöpfe ungestempelt,	o. L.	
	wohl z.T. GG mit Diamanten u.a. sowie 1 Anhänger, wohl RG mit lila Stein, je Asp./Tsp.		
246	1 Damenring GG 14ct., mit Türkis und Perlkranz, Gesamtl. ca. 3cm, Ringgr. ca. 53/54, min. Tsp.	o. L.	
247	1 Damenring WG 18ct., Juwelier SCHOTT Nürnberg, mit Opal & Brillanten bis zu ca. 0,08ct., wohl mit Rubin, Gesamtl. ca. 3cm, Tsp.	o. L.	
248	1 Brosche/Anhänger wohl ungestempelt, wohl GG/WG, mit kleinen Brillanten, max. L ca. 6cm, in der WEMPE-Schatulle, Tsp.	o. L.	
249	3 Ringe GG/WG je 14ct., z.T. mit Brillanten bis zu ca. 0,05ct., blauem und grünlichem Edelstein und 1 Opal (gebrochen),	o. L.	
	z.T. Goldschmied ERDL, je Asp./Tsp.		
250	1 Damenring GG 18ct., Juwelier SCHOTT, mit 2 Brillanten je bis zu ca. 0,1ct., wohl Rubine, 1 Perle, wohl Blautopas	o. L.	
	sowie 1 Damenring GG 18ct., mit Brillanten bis zu ca. 0,1ct. und Multicolor-Edelsteinen, je Asp./Tsp.		
251	2 Damenringe je GG 18ct., z.T. mit kleinen Brillanten, wohl Rubin, wohl Saphire und Mondstein sowie 1 Damenring GG/WG 14ct.,	o. L.	
	mit Altschliffbrillanten wohl bis zu ca. 0,2ct., je Tsp.		
252	1 Konv. Schmuck: Silber (4 Teile), Mode, Metall u.a., z.T. mit Bernstein, 2 Metallspielfiguren,	o. L.	
	1 Maus zum Rollen ("Westgermany", Kunststoff) sowie 1 Posten vergoldetes Besteck u.a., je Asp./Gsp.		
253	1 Damenarmband GG/RG, undeutl. gestempelt "585", 5 Schmuckteile GG/RG je 14ct., z.T. mit Brillant wohl ca. 0,15ct.,	o. L.	
	Onyx, Perle u.a., 1 Uhrengehäuse um 1920, Platin mit Diamanten, 1 Ring ungestempelt wohl GG 14ct., mit 3 Brillanten je ca. 0,05ct. sowie 5 Schmuckteile je GG 8ct., z.T. mit Gemme, je Asp./Gsp.		
254	1 Perlenkette (wohl Tahitiperlen) dunkelgrau, bis max. D von ca. 1,2cm, Magnetverschluss Silber vergoldet, LANGER, Asp./Tsp.	100,00 €	
255	1 Damenring GG 14ct., mit Brillantpavé, lt. Schmuckpass: 125 Steine zus. ca. 2ct., Ringgr. ca. 55/56, Tsp.	500,00 €	
256	1 Damenring GG 14ct., mit Brillantpavé, lt. Schmuckpass: 59 Steine zus. ca. 1ct., Ringgr. ca. 56,5, Tsp.	450,00 €	
257	1 Damenring GG 14ct., mit Brill., lt. Schmuckpass: zus. ca. 0,8ct. (zentral großer sowie 36 kleine Steine), Ringgr. ca. 59, Tsp.	400,00 €	
258	1 Konv. Schmuck Silber (ca. 30 Teile), Mode, Metall u.a., z.T. mit Halbedelsteinen, Bernstein, Perlmutter, Granate,	o. L.	
	in 2 Schatullen, je Asp./Gsp.		
259	1 Konv. Schmuck je GG 14ct. sowie 1 Anhänger wohl ungestempelt, wohl GG 14 oder 18ct. (Säure hält), mit Gemme, je Asp./Tsp.,	o. L.	
	in der Holzschatulle		
260	1 Damenring GG 14ct., wohl mit Smaragd, wohl ca. 1ct. und Altschliffbrillanten (z.T. besch.), Ringgr. ca. 53, Tsp.	o. L.	
261	1 Damenring GG 18ct., mit Altschliffsolitärbrillant wohl ca. 0,2ct., getönt, Ringgr. ca. 53, Tsp.	o. L.	
262	1 Konv. Schmuck: GG 8ct., z.T. mit Koralle und blauem Edelstein, 1 Rosenquarkette, Verschluss wohl Silber vergoldet,	o. L.	
	sowie 1 Kette mit Anhänger, je wohl Silber, z.T. mit Bernstein, je Asp./Tsp.		
263	1 Ring GG 14ct., mit Solitärbrillant ca. 0,1ct. sowie 1 Damenring ungestempelt, wohl GG 14ct., mit Solitäraltschliffbrillant,	o. L.	
	wohl ca. 0,3ct., je Tsp.		
264	1 Paar Ohrstecker GG 18ct., mit Brillanten wohl je ca. 0,07ct., 1 Paar und 1 einzelner Ohrstecker, je GG 8ct.,	o. L.	
	z.T. mit weißen Steinen und Edelsteinen, 1 Kette wohl GG 14 oder 18ct. (Säure hält), mit Medaillon wohl z.T. vergoldet sowie 4 Schmuckteile, z.T. ungestempelt, z.T. GG 8ct., Metall u.a., je Asp./Tsp.		
265	1 Konv. Schmuck: Silber (ca. 22 Teile), z.T. Indianerschmuck, Mode, Metall u.a., z.T. mit Halbedelsteinen, Korallen,	o. L.	
	je Asp./Gsp., in der Schatulle		
266	1 Konv. Schmuck: GG 18ct. (1 Teil), GG/WG 14ct. (ca. 6 Teile), z.T. mit Perlen, kleinen Brillanten, gefasster Goldmünze u.a.	o. L.	
	sowie ca. 3 Teile GG 8ct., je Asp./Tsp.		
267	1 Damenarmreif, wohl ungestempelt, wohl GG, Indien, wohl mit Rubin und Smaragd je bis zu ca. 0,25ct. und kleinen Brillanten, Tsp	o. L.	
268	1 Kette GG 18ct., TIFFANY "Paloma Picasso", mit Halbedelstein, wohl ergänzt, im Originalsetui, min. Tsp.	o. L.	
269	1 Konv. Schmuck: Silber (wohl ca. 10 Teile), Mode, Metall u.a., z.T. Indien, je Asp./Tsp.	o. L.	
270	1 Damenarmreif GG 18ct., mit Solitärbrill. wohl ca. 0,15ct., wohl gekauft bei WINNEBECK Erlangen,Innenmaße ca. 6x5,2cm, min.Tsp.	300,00 €	
271	1 Damenring Platin 950 und GG, mit Brillanten bis zu ca. 0,05ct., lt. EL gekauft Juwelier EHINGER SCHWARZ Ulm,	350,00 €	
	Ringgr. ca. 50, min. Tsp.		
272	3 Paar Ohrstecker, 1 Ring je ungestempelt, je wohl GG, je Indien, je mit Brillanten wohl bis zu ca. 0,08ct.,	o. L.	
	z.T. wohl mit Rubinen und Smaragde, max L. (Ohrstecker) 1,6cm, Ringgr. ca. 49, in einer Schmuckschatulle, z.T. Asp./Tsp.		

273	1 Konv. Schmuck: z.T. ungestempelt, z.T. gestempelt GG 9/18ct., wohl je GG, z.T. mit indischen Motiven, z.T. in Indien gekauft,	o. L.	
	mit Brillanten, je Asp./Tsp.		
274	1 Collier GG 18ct., gestempelt "MS 750", lt. EL aus Mexiko, NP 6000€ wohl "Zwei Ägypterinnen", wohl mit Lapislazuli,	1.200,00 €	
	max. H. ca. 3,3cm der beiden Dargestellten sowie 1 Ring ungestempelt, wohl Silber mit weißen Steinen, zentral wohl Saphir, je Asp./Tsp.		
275	1 Herrenring GG 18ct., mit Solitärbrillant wohl ca. 0,7ct., Ringgr. ca. 62,5, Tsp.	o. L.	
276	1 Damenring GG 14ct., mit Brillanten zentral lt. Schiene 0,24ct. und kleinen Brillanten zus. wohl ca. 0,65ct. (Schiene),	o. L.	
	Ringgr. ca. 54, Tsp.		
277	1 Konv. Schmuck: je GG 14ct., mit Brillanten bis zu ca. 0,05ct., Opale, Perlen, Türkise u.a., 2 Damenringe je GG 8ct.,	o. L.	
	z.T. Diamanten und Granate, 1 Ring GG 18ct., mit grünem Stein und kleinen Brillanten sowie 2 Schmuckteile, je ungestempelt, je wohl GG mit Opalen und Türkisen, je Asp./Tsp.		
278	1 Damenring GG 18ct., mit Saphir wohl ca. 0,2ct. und kleinen Brillanten sowie 1 Damenring WG/RG 14ct.,	o. L.	
	mit Solitärbrillant wohl ca. 0,2ct., Krappe verbogen, je Asp./Tsp.		
279	1 Konv. Schmuck: GG 14ct., mit Perlen, Edelsteinen, Brillanten bis zu ca. 0,05ct., 5 Teile Schmuck je GG 8ct.,	o. L.	
	z.T. mit Koralle, 2 Silberschmuckteile sowie 2 Modeschmuckstücke, z.T. vergoldet, je Asp./Tsp.		
280	1 Damenring GG 14ct., mit Solitärbrillant wohl ca. 0,12ct., lt. EL Juwelierarbeit um 1970, ca. Ringgr. 55, Tsp.	380,00 €	
281	1 Konv. Schmuck: Silber (ca. 17 Teile), z.T. mit Halbedelsteinen, Perlen, z.T. Filigranarbeiten, Mode, Metall, Glas u.a.,	o. L.	
	sowie Armbanduhren, Metall u.a., z.T. vergoldet (3x FOSSIL), je Asp./Tsp., im Karton		
282	3 Perlenketten, Verschlüsse je GG 14ct., 1 Perlenkette, Verschluss GG 9ct. sowie 1 Perlraffer GG 8ct., je Asp./Tsp.	o. L.	
283	1 Brosche GG 18ct., 3 Teile Schmuck je GG 14ct., z.T. mit Bernstein und Diamanten, 1 Brosche GG 8ct., mit Perle	o. L.	
	sowie 1 Damenring ungestempelt, wohl GG mit kleinen Brillanten und einer defekten Perle, je Asp./Tsp.		
284	1 Konv. Schmuck: Mode, Metall u.a., z.T. mit Halbedelsteinen, je Asp./Gsp., im Karton	o. L.	
285	1 Konv. Schmuck/Armbanduhren: wohl vollständig Silber, z.T. mit Edelsteinen, min. Bernstein, z.T. Asp./Gsp., in der Schatulle	o. L.	
286	1 Konv. Schmuck: GG 14ct. (3 Teile) z.T. mit Diamanten und Perlen, GG 8ct. (ca. 8 Teile),	o. L.	
	z.T. mit Diamanten, weiße Steine und Farbsteine sowie 1 Silberring, je Asp./Tsp.		
Armband- & Taschenuhren			
800	1 Konv. Armband-/ Taschenuhren: je Metall, z.T. verg., versch. z.B. ROXY, POLJOT, BULER uvm., z.T. um 1900, z.T. mit Uhrketten,	o. L.	
	in 2 Schatullen und 1 Kiste, je Asp./Gsp./z.T. besch.		
801	3 Armbanduhren, 1 Taschenuhr sowie 2 Teile Schmuck FOSSIL, je Metall, z.T. vergoldet, z.T. in Originalschatulle, je Asp./Gsp.	o. L.	
802	4 Lederbänder, je JAEGER LECOULTRE, wohl Krok, versch.-farbig, in Originalschatulle, 1 Damenarmbanduhr, Metall, z.T. verg.,	o. L.	
	MAURICE LACROIX, 1 Damenarmbanduhr PULSAR & 1 Armbanduhr PHILIP STEIN, je Originalschatulle, z.T. mit Papieren sowie 1 kl. Metalltruhe, je Asp./Gsp.		
803	1 Damenarmbanduhr ANKER, Gehäuse GG 14ct., Metallband sowie 1 Konv. Armbanduhren: je Metall, z.T. verg., z.B. GUCCI,	o. L.	
	je Asp./Gsp./z.T. besch.		
804	3 Damenarmbanduhren: GG/WG je 14ct., versch., z.T. mit kleinen Brillanten, 1 Damenarmbanduhr, Gehäuse GG 14ct.,	o. L.	
	Band Metall vergoldet sowie 1 Konv. Armbanduhren: je Metall, z.T. vergoldet, z.B. TISSOT, GEORG JENSEN, z.T. mit Lederband, je Asp./Gsp.		
805	1 Konv. Armbanduhren Edelstahl/Metall u.a. versch., überwiegend 20. Jh., z.T. mit Lederband, z.B. WEMPE mit Kunststoff,	o. L.	
	je Asp./Gsp., im Karton		
806	1 Konv. Armbanduhren Metall, z.T. vergoldet sowie 5 Taschenuhren, je Metall, z.T. vergoldet, je Asp./Gsp., in der Box	o. L.	
807	5 Taschenuhren, je z.T. Silber, je um 1900, mit 1 Kette vergoldet u.a., je Asp./Gsp.	o. L.	
808	1 Armbanduhr PROVITA grünes Lederband, Gehäuse GG 14ct., Handaufzug, Uhr läuft an sowie 1 Spangenuhr Silber 925 QUINN	o. L.	
	Quarz, je Asp./Gsp.		
809	1 Damenarmbanduhr ROLEX, GG/Stahl, Oyster Perpetual Date Just, goldenes Zifferblatt, Band stark ausgetragen,	300,00 €	
	überholungsbedürftig, Uhr läuft nicht an, Tsp.		
810	1 DamenarmbanduhrJUNGHANS GG 14ct., Handaufzug, Uhr läuft an sowie 3 weitere Armbanduhren, je Metall, z.T. vergoldet,	o. L.	
	z.T. mit Lederband, je Asp./Gsp.		
811	1 Damentaschenuhr GG 585, mit Fassung wohl Metall vergoldet, zum Tragen als Taschen-/Armbanduhr, je um 1900, Tsp.	o. L.	
812	1 Kette, 1 Taschenuhr CHOPARD, je GG 18ct., Uhr läuft an, monogr. EH, Gsp./rücks. kleine Dellen	o. L.	
813	1 Damenarmbanduhr GG 14ct. BLUMUS, 2 Armbanduhren Metall SEIKO/GRANA, 1 Hängeuhr mit Kette, je Metall	o. L.	
	sowie 1 Mini-Krippenbild, wohl Messing, je Asp./Gsp.		
814	1 Taschenuhr GG 14ct., ALPINA, 2-Deckel-Gold, mit Anhänger GG 14ct., 1 Paar Manschettenknöpfe GG 8ct.,	o. L.	
	versch. Uhren und Manschettenknöpfe, je Metall, z.T. vergoldet sowie Reichspfennige, in der Schatulle, je Asp./Gsp.		
815	1 Damenarmbanduhr CARTIER Santos, GG/Stahl, Automatik, Uhr läuft an, mit Ersatzgliedern, Tsp.	o. L.	

816	1 Konv. Armbanduhren: je Stahl, z.T. mit Lederband, z.T. mit Keramik und Kunststoff, BOGNER, INGERSOLL, FURLA u.a., je in Originalschatullen, z.T. mit Ersatzglieder, je Asp./Gsp.	o. L.	1004	1 Münze wohl GG 20 Kronen Dänemark, 1 Konv. Münzen/Medaillen: BRD 5/10 DM, 2. WK, Österreich u.a., Zahlgeld versch., je Asp./Gsp. (s. §§86/86a StGB)	o. L.
817	1 Konv. Taschen-/Tisch- und Armbanduhren: z.B. CITIZEN, KIENZLE u.a., Metall u.a., je Asp./Gsp.	o. L.	1005	4 Ringe GG/RG je 14ct., z.T. mit weißem Stein, 1 Anhänger gestempelt 585, mit Goldmünze Dt. Reich 20 Mark, Kette vergoldet, 1 Medaille USA Olympia, 1 Euro Münzen sowie min. Zahlgeld Dt. Reich, je Asp./Gsp.	o. L.
818	1 Konv. Armband-/Taschenuhren sowie 1 Wecker: verschieden, z.B. KIENZLE, FELCA, je Asp./Gsp.	o. L.	1006	1 Konv. Münzen/Medaillen Silber, Metall u.a., BRD 5/10 DM, IHK, Österreich, Zahlgeld versch., Reichsbanknoten, Briefmarken (20. Jh.), überwiegend gestempelt sowie Urlaubspostkarten, je Asp./Gsp.	o. L.
819	1 Herrenarmbanduhr, IWC Schaffhausen Ingenieur SL Quarz, Edelstahl, mit Datumsanzeige, mit Rechnung, gekauft für 3.100 DM 1987 UHREN GEBHARDT Nürnberg, Batteriewechsel 2007, Asp. auf dem Sekundenzeiger, Asp./Gsp.	o. L.	1007	1 Münze GG, Dt. Reich, 20 Mark, 1 Konv. Münzen/Medaillen Silber/Metall u.a., BRD 5/10 DM u.a., je Asp./Gsp.	o. L.
820	1 Damenarmbanduhr um 1920, Gehäuse GG 14ct., Elastifix Armband, Metall vergoldet, Uhr läuft an, Gsp.	o. L.	1008	1 Konv. Münzen/Medaillen Silber/Metall u.a., BRD 5/10 DM u.a., Zahlgeld versch., im Album und in der Box, je Asp./Gsp.	o. L.
821	1 Eisenbahneruhr Metall, um 1900, mit Kette, Glas besch./gebrochen, Zifferblatt besch., in der Schatulle, je Asp./Gsp.	o. L.	1009	1 Konv. Münzen/Medaillen, wohl vollständig Silber, versch. Sammeleditionen, z.B. "Die schönsten ECUs", überwiegend PP, in versch. Schatullen, Asp.	o. L.
822	1 Taschenuhr TISSOT, GG 14ct. mit Kette GG 14ct., 2 Taschenuhren je Metall z.T. vergoldet sowie min. Schmuck Silber/Metall, je Asp./Gsp.	o. L.	1010	1 Konv. Münzen/Medaillen Silber/Metall u.a., Euros, Sammeleditionen wie z.B. "Die legendären ersten Fünf", Dt. Reich, Zahlgeld und Medaillen versch. Länder, Numisbriefe, z.T. Asp./Gsp., in versch. Schatullen	o. L.
823	1 Armbanduhr PIAGET, Automatic, GG 18ct., schwarzes Zifferblatt, Uhr läuft an, Asp./Gsp./Band min. verbogen	o. L.	1011	1 Konv. Münzen/Medaillen GG/ Metall u.a., versch. Sammeleditionen wie z.B. "Bullion Coins of the World", BRD, "Ägyptische Götter und Pharaonen", Miniaturbarren, u.a. in versch. Schachteln und Schatullen, überwiegend PP	o. L.
824	1 Taschenuhr BUCHERER (GG?), mit vergoldeter Kette, 1 Armbanduhr TABBAK, Silber 800 vergoldet, mit Lederband, Brill. und Edelsteinen, 2 Armbanduhren wohl RADO sowie weitere Armbanduhren, versch. z.T. Metall, vergoldet, mit Lederband, je Asp./Gsp.	o. L.	1012	2 Münzen/Medaillen je GG, z.B. "Gedenkausgabe Krügerrand", 1 Konv. Münzen/Medaillen Silber/Metall u.a., BRD 5/10 DM, versch. Sammeleditionen, Dt. Reich, Alle Welt, in versch. Schatullen und Alben, z.T. Asp./Gsp.	o. L.
825	1 Konv. Armbanduhren: 1x Silber um 1900, Mode, Metall u.a., z.B. JUNGHANS, z.T. mit Lederband, Kunststoff, verschieden, je Asp./Gsp., in der Schatulle	o. L.	1013	1 Konv. Münzen/Medaillen: Silber, Metall u.a., BRD 5/10 DM, mit GNM, Fontane, Beethoven u.a., Zahlgeld versch. und ausländische Banknoten, russische Anstecknadeln nztl., je Asp./Gsp.	o. L.
826	1 Konv. Taschen-/Armbanduhren: GG 14ct. (HTU ORATOR samt Kette, DUGENA-Uhrgehäuse), Silber (2 Teile), Mode, Metall u.a., z.B. TISSOT, z.T. um 1900, je Asp./Tsp.	o. L.	1014	1 Goldmünzanhänger, Dt. Reich 10 Mark, "Johann V.G.G. König von Sachsen 1873", Fassung wohl GG, ungestempelt, je Asp./Gsp.	o. L.
Münzen & Medaillen			1015	1 Konv. Euro-Münzsätze: versch. Länder, z.B. Europroben, je verschweißt, in 3 Alben, z.T. Asp.	o. L.
1000	1 Konv. Münzen/Medaillen: Silber/Metall, BRD 5/10 DM, Österreich u.a., min. Zahlgeld, 1 Konv. Schmuck: GG/WG 8ct. (4 Teile), mit kleinem Diamant, Metall, z.T. vergoldet, je Asp./Gsp.	o. L.	1016	1 Konv. Münzen/Medaillen: Silber, Metall u.a., Dt. Reich um 1900, 2. WK (s. §§86/86a StGB), BRD 5/10 DM, Österreich, Zahlgeld verschieden, Banknoten, je Asp./Gsp., in 2 Alben und 1 Geldschatulle	o. L.
1001	1 Konv. Münzen/Medaillen: Silber, Metall u.a., BRD 5/10 DM u.a. sowie 1 Herrenarmbanduhr DUGENA Matic, Gehäuse GG 14ct., je Asp./Gsp.	o. L.	1017	1 Konv. Münzen/Medaillen Silber, Metall u.a. BRD 5/10 DM, in 2 Alben, z.T. Asp./Gsp. [KEINE -10% IM NVK]	525,00 €
1002	1 Konv. Münzen/Medaillen: Silber, Metall u.a., USA, Dt. Reich, BRD u.a., in der Deckeldose (Glas), Deckel mehrfach gestempelt, wohl Silber 800, monogr., je Asp./Gsp.	o. L.	1018	1 Konv. Münzen/Medaillen Silber, Metall u.a., Weimarer Republik, Kaiserzeit, unvollständig, z.T. mit Beschreibung, je Asp./Gsp., im Album u. Folie [KEINE -10% IM NVK]	2.100,00 €
1003	1 Konv. Münzen/Medaillen: Silber, Metall u.a., BRD 5/10 DM, Schweiz, USA, Zahlgeld versch. Länder sowie 1 Schachtel mit Briefmarken: DDR, BRD, Österreich u.a., meist gestempelt, je Asp./Gsp.	o. L.			

1019	1 Konv. Münzen/Medaillen: GG 4x England, 1x Dt. Reich 20 Mark, Silber, Metall u.a., BRD 5/10 DM (2x GNM) u.a., im Münzkoffer, je Asp./Gsp.	o. L.	1205	1 Schnupftabakdose gepunzt Silber 84, wohl 250,00 € Moskau um 1820 "Schlossplatz mit Alexandersäule in Sankt Petersburg" ca. 1,8x8,2x5,5cm, z.T. ber., je Asp.	
1020	1 Konv. Münzen/Medaillen: Silber, Metall u.a., Dt. Reich 2/3/5/10 Mark, Zahlgeld versch., Militärpas der kaiserlichen Marine, Banknoten, Euros sowie Anstecknadeln: 1x GG 14ct., 1x Silber u.a., in 3 Schatullen, je Asp./Gsp.	o. L.	1206	1 Becher Silber 800 Deutschland, am Lippenrand bez. "III.Preis/ II.Adler/ Oktoberfest 1925", Wandung mit plastischem Früchtedekor, H. ca. 16cm, ber., Asp.	o. L.
1021	1 Konv. Münzen/Medaillen: GG, 19./20.Jh., z.B. Dt. Reich 20 Mark, Erlangen, Silber, Metall u.a., z.B. Stadt Nürnberg, Dt. Reich u.a., in der Schatulle, je Asp./Gsp.	o. L.	1207	1 Schale gepunzt Silber 800 Italien Greggio RINO, Padua/battuto a mano, geschwungener godronierter Dekor in Blütenblattform, L ca. 21cm, ber., Asp.	90,00 €
1022	1 Konv. Münzen/Medaillen: Silber, Metall u.a., BRD 5 DM, 10 Euro, Stadt Dingolfing u.a., je Asp./Gsp.	o. L.	1208	1 Tischaufsatz, gepunzt Silber 800, Österreich-Ungarn, wohl um 1900 Wien, unleserliche Meistermarke, mit reichem Muschel- und floralem Dekor, Handhalte mit Putto, H. ca. 17cm, L. ca. 35,5cm, z.T. ber., Asp.	o. L.
1023	1 Konv. Münzen/Medaillen: Silber/Metall u.a., BRD 5/10 DM, Olympia, Kanada, Zahlgeld BRD und versch. Länder sowie 1 Schlüsselanhänger Silber 925 "Schildkröte", je Asp./Gsp., z.T. in Originalverpackungen	o. L.	1209	10 Teile Silber: z.B. 2 Schalen WILKENS & Söhne, Hemerlingen bei Bremen L ca. 25,5/34,5cm, 3x je Silber 830 je WILKENS & Söhne: 1 Milchkännchen, 1 Zuckerdose, 1 Schälchen sowie Sterling 925 Gebrüder DEYHLE Schwäbisch Gmünd: 1 Milchkännchen und 1 Zuckerdose, u.a. sowie 4 Teile Metall versilbert Serviettenständer, u.a., z.T. ber., je Asp.	o. L.
1024	1 Goldmünze Österreich 4 Dukaten, 1 Medaille wohl GG 999,9, Olympiade 1972 München, 2 Medaillen Metall sowie 1 Orden 1. WK, je Asp./Gsp., in der Schatulle	o. L.	1210	2 Sets: 1x Vorlegeteile Silber 800 BRUCKMANN & Söhne, Heilbronn in Originalschatulle bez. "Ludw. ALBRECHT Regensburg" sowie 1x Salatbesteck Silber 800 Deutschland mit Originalschatulle bez. "W. SAUER & Sohn Nürnberg/Inselshütt", Schatulle je besch., je Asp.	o. L.
1025	1 Konv. Münzen: Silber, Metall u.a., BRD 5 DM sowie Zahlgeld BRD, je Asp./Gsp.	o. L.	1211	1 Konv. Metallobjekte versilbert (ca. 50 Teile) versch. Marken z.B. WMF, ART KRUPP Berndorf, CHRISTOFLE: Kannen, Tassen, Vasen, Pillendöschen, Muschelschale, Becher, Serviettenhalter, Tischbesen, Bombilla, u.a., z.T. ber., je Asp.	o. L.
1026	1 Konv. Münzen/Medaillen: Silber, Metall u.a., BRD 10 DM, Dt. Reich, wohl z.T. 19. Jh., z.T. zum Gedenken, Zahlgeld u.a., je Asp./Tsp., in der Schatulle	o. L.	1212	1 Konv. Besteck wohl vollständig versilbert, versch. Dekore, wohl 19./20.Jh. sowie 5 Teile wohl Zinn, je Asp./Gsp.	o. L.
1027	1 Konv. Münzen/Medaillen 14x GG z.B. 4 Dukaten, Silber u.a.: BRD, Deutsches Reich, Österreich Maria Theresia Taler, u.a., Zahlgeld 5/10 DM sowie 1 Zigarettenetui Alpacca, z.T. ber./Asp./Gsp. in der Holzschatulle	1.600,00 €	1213	1 Konv. Besteck wohl vollständig Silber, versch. Dekore sowie 2 Etais je Silber wohl z.T. um 1900, je Asp./Gsp.	o. L.
Silber, Versilbertes & Bestecke			1214	1 Konv. Besteck versilbert und Edelstahl vergoldet u.a. in 2 Schatullen, je Asp./Gsp.	o. L.
1200	1 Schale Silber 800 mit Verzierung, 2 Kerzenleuchter wohl Historismus, wohl je feuervergoldet sowie 2 Vorlegeteile, 1 Kanne und 1 Vase, je wohl versilbert, je Asp./Gsp.	560,00 €	1215	1 siebenteiliges Toilettenartikelset um 1900 mit Montierung Silber 800 Österreich-Ungarn je gepunzt WÜRBEL & CZOKALLY je mit Rankendekor und Monogramm, je ber., je Asp.	o. L.
1201	1 Dekofigur, Putti mit Harfe, Sterlingsilber, H ca. 3,8cm sowie 2 Teile Silber 800, je Asp./Gsp.	o. L.	1216	6 Teile je Silber Österreich-Ungarn: 5x Silber 800, 1x 750: 2 Glasschalen bis ca. D 17,5cm, 1 Karaffe ca. H 18cm, 2 Väschen, 1 Anhänger "Flammendes Herz", z.T. ber., je Asp.	o. L.
1202	1 Kerzenständer undeutl. gestempelt (Silber?) mit Fruchtdekor, H ca. 14cm sowie 1 Glaskaraffe mit 8 Gläsern und Tablett, je Silber 800, je Asp./Gsp./1 Glas mit Sprung	o. L.	1217	1 Konv. Objekte Silber und versilbert, z.B. 1 Sauciere gemarkt 18/F. HARTMANN, 2 Pillendöschen z.T. undeutl. gepunzt/z.T.wohl 800 1 Dose "Nereide auf Delfin" undeutl. gepunzt/mit Tremolierstrich (Schlüssel fehlt), u.a., z.T. ber., je Asp.	o. L.
1203	1 Pendant Kerzenständer je gemarkt Silber 800 Jacob GRIMMINGER, Schwäbisch Gmünd je 1-flammig mit gedrehtem godroniertem Dekor je H ca. 17,5cm, z.T. ber., je Asp.	o. L.	1218	1 Henkelschale Silber 800, deutsch, Wilhelm BINDER, Schwäbisch Gmünd, Ende 19. Jh., oval, godronierter Rand, Standfuß, L ca. 31cm, Spiegel mit Gravur, z.T. besch./Riss am Rand, Dellen, Asp.	220,00 €
1204	1 Dose gepunzt Silber 800 Deutschland geschwungener Rand mit Volutendekor, Deckel mit Galanterieszene, innen vergoldet, ca. L 15,5cm, z.T. ber., Asp.	80,00 €			

1219	7 Teile je gepunzt Silber Wien 19. Jh.: 1 Pendant 1-flammiger Kerzenhalter je H ca. 11,5cm, 1 Kanne H ca. 26,5cm,	o. L.	
	1 Kakaogedeck, 1 Zuckerstreuer ca. H 13cm, 1 Untersetzer D ca. 17cm, z.T. ber./Kannendeckel min. verbogen, je Asp.		
1220	1 Konv. Silber (ca. 38 Teile) je Silber 800 Österreich-Ungarn z.T. Wien, z.T. Silberwarenfabrik Alexander STURM,	o. L.	
	z.T. Vinzenz MAYER's Söhne, z.B. 1 Teekanne ca. L 23cm, 1 Obstschale mit Glaseinsatz ca. D 21,5cm, 6 Espressotassen mit Untersetzern und Porzellanensätzen, 6 Untersetzer je D ca. 12cm, Pillendöschen, Teesieb, u.a., z.T. ber., je Asp.		
1221	13 Teile Silber Deutschland: 1 Schale Silber 900 gepunzt C. WEISHAUPT im Art déco-Stil ca. L 28cm,	o. L.	
	2x Silber 925 z.B. Kristallkaraffe Hermann BAUER Schwäbisch Gmünd, 3x Silber 835 z.B. Vase Emil HEMANN Waldstetten ca. H 24,5cm, 7x Silber 800 z.B. Schale in Herzform ca. L 18cm, 1 Zuckersteuer Emil HOFMANN Hamburg ca. H 16cm, Kästchen W. SCHWECHTEN Berlin bez. "Zum 50. Geburtstag 6.7.41" ca. L 13,5cm, z.T. ber., je Asp.		
1222	12 Souvenirlöffel je gemarkt Silber 84 gepunzt Mariia Vasiljevna SEMENOVA je mit Kremelansichten in Niellotechnik	o. L.	
	sowie 3 Cloisonné-Arbeiten je gepunzt 88 Moskau: 1 Prunklöffel und 2 Salieren, z.T. ber., je Asp.		
1223	1 Konv. Besteck Silber (ca. 36 Teile), 1 Posten versilbertes Besteck , 1 Modeperlen-/1 Bernsteinkette, je Asp./Gsp., in der Box	o. L.	
1224	1 Konv. Platten/Tabletts: wohl Silber, je untersch. gestempelt, z.B. J.I.G.Kilinkosch(?) sowie versilberte Besteckteile,	o. L.	
	verschieden, je Asp./Gsp.		
1225	1 Besteck für ca. 12 Personen, je WMF Silber 925, "English Rose", Fischbesteck und Vorlegeteile, je Gsp.,	2.800,00 €	
	in der Originalschatulle/Kasten		
1226	1 Besteck für 6 Personen, Silber 800, Perlranddekor sowie 2x 6 Kaffelöffel mit anderem Dekor, je in der Originalschatulle,	500,00 €	
	je Asp./Gsp.		
1227	1 Konv. Besteck: je versilbert, verschiedene Dekore, z.B. Jugendstil, je Asp./Gsp., im Karton	o. L.	
1228	1 Konv. Besteckteile: je versilbert, z.T. WMF, je Asp./Gsp.	o. L.	
1229	1 Konv. Silberobjekte (ca. 15 Teile) Deutschland/England Sterling/835/800 z.B. 1 Schmuckdose "Herz" Birmingham ca. L 8cm,	o. L.	
	1 Dose mit Kristalleinsatz ca. D 12,5cm, Puderdöschen L ca. 5cm, 1 Saliere Birmingham 1946 sowie Metallobjekte versilbert, Zahlgeld 20. Jh., 1 Posiealbum Anfang 19. Jh. mit mehreren kolorierten Zeichnungen, u.a., je Asp.		
1230	1 Konv. versilberte Besteckteile z.T. für 6 Personen, je Asp./Gsp.	o. L.	
1231	1 Konv. Silberbesteck: WILKENS Silber 800, umfangreich, wohl z.T. unbenutzt, mit Vorlegeteilen, wohl z.T. für 12 Personen	2.800,00 €	
	sowie 4 Besteckteile Silber, anderes Dekor, insg. (mit Verpackung) wohl mehr als 7kg, je Asp./Gsp.		
1232	1 Becher Silber 835, WILKENS, monogr. PF, 9 Besteckteile Silber sowie versilberte Besteckteile, z.T. mit Fischbesteck,	500,00 €	
	z.T. monogr., je Asp./Gsp., im Karton		
1233	6 Speiselöffel, 6 Kaffeelöffel, je Silber 800, verschiedene Dekore, z.T. monogr. BH, je Asp./Gsp.	o. L.	
1234	1 Konv. Besteck: Silber 800/versilbert wohl je 50%, verschieden, z.T. monogr., z.T. wohl um 1900, je Asp./Gsp.	o. L.	
1235	1 Konv. versilbertes Besteck: versch. Dekore, je Gsp., im Korb	o. L.	
1236	1 Konv. Besteck: verschieden, je Silber, z.B. 800, 925, 12 lot sowie 7 Löffel undeutl. gestempelt wohl Silber, je Asp.	o. L.	
1237	1 Konv. Besteck: versilbert, versch. Dekore z.T. WMF, im Koffer, je Gsp.	o. L.	
1238	1 Konv. Besteck: Silber 800, WILKENS u.a., z.T. für ca. 12 Personen, versch. Dekore sowie ca. 24 Teile versilbertes Besteck,	o. L.	
	versch. Dekore, je Asp./Gsp.		
1239	1 Schale Silber 830, Rand verziert, 3 Füße, D ca. 23cm, H ca. 9cm, Asp.	o. L.	
1240	1 Pokal Silber 800 "Nürnberger Rennverein Gelände-Ritt 1930" Mittelstück verziert, H ca. 22cm,	o. L.	
	1 Kerzenleuchter Silber 835 mit Gravur "1938-1940 Generalleutnant v. Speck" sowie 1 Kerzenleuchter versilbert WMF 2-flammig, Asp. [aus adeligem Besitz Familie VON WAHLER Erlangen, Schloss Atzelsberg]		
1241	1 Schale Silber 925, L ca. 32cm, min. Asp.	o. L.	
1242	1 Konv. Dekorationsobjekte 19./20.Jh., z.T. Silber/versilbert, Schalen, Tablett, Kerzenleuchter, Kugelfußbecher,	o. L.	
	Tasse mit Untertasse, je Asp.		
1243	1 Konv. Metallobjekte u.a., z.T. Farbsteine: Trinkgefäße, Schale, Zuckerdose, u.a., Asp.	o. L.	
1244	1 Reise-Abendmahl-Geschirr 3-teilig mit Futteral, Silber vergoldet, Beschauzeichen Nürnberg (wohl 1715/1716 bis 1733)	200,00 €	
	je mit Meisterzeichen, Kißling, Jacob, 1698/1700-1741, Kelch und Patene (1 Fischblase) mit Tremolierstrich, Hostiendose/Pyxis nur mit MZ gepunzt, grav. Dekor, "Lamm", je Asp.		
1245	1 Abendmahlskanne Silber, Tremolierstrich, Beschauzeichen Nürnberg (wohl 1700-1750), Meisterzeichen	200,00 €	
	(wohl Kißling, Jacob, 1698/1700-1741, GMN), komplett vergoldet, Daumenrast, Scharnierdeckel, H ca. 12cm, Asp.		
1246	3 Teile einer Versehgarnitur/Reise-Abendmahl-Geschirr, Silber vergoldet, Nürnberg	500,00 €	
	Kelch: Beschauzeichen Nürnberg (wohl 1576/1577 bis 1591) Meistermarke wohl Lau(e)r, David (1583-1619), z.T. gertiebener Dekor, Schaft reliefiert "Karyatiden", Kuppa polygonal m. graviertem Kartuschendekor; Patene: Tremolierstrich BZ Nürnberg, MZ im Dreipass JW/ C oder Halbmond; Hostiendose/Pyxis: Tremolierstrich, MZ Holzmann Johann, 1695/1697-1741, Deckel mit grav. Dekor: "Christus am Kreuz", min. verbogen, je Asp.		
1247	1 Becher Silber 13 Lot Beschauzeichen Nürnberg (nach 1820 bis spätestens 1868), MZ Meister aus der Familie Häberlein	100,00 €	
	1797/1800 bis nach 1820/1867, Fuß/Standring reliefiert "Weinlaubdekor" sowie 1 Henkelkorb Silber 800, Glaseinsatz, besch./1 Teil lose, Asp.		
1248	1 Konv. Besteckteile u.a.: je versilbert, z.T. mit Perlmutter und Porzellan, versch. Dekore, je Asp./Gsp.	o. L.	

1249	1 Konv. Besteckteile sowie 1 Schale, je wohl vollständig Silber (800, 925 u.a.), z.T. vergoldet und mit Emaille,	o. L.	
	versch. Dekore, je Asp./Gsp.		
1250	2 Löffel je Silber 800, 10 Kaffeelöffel je Silber 800, je Perlrand-Dekor, je monogr. "H" sowie versilberte Besteckteile,	o. L.	
	verschieden, je Asp./Gsp.		
1251	1 umfangreiches Besteck Silber 800 BRUCKMANN & Söhne, Heilbronn, Modelnr. 160/Entwurf 1891,	2.100,00 €	
	beidseitig reliefplastisches Rocaille- und Blütenwerk, bestehend aus: je 12 Tafelmessern, -gabeln, -löffeln, je 12 Dessertmessern, -gabeln, Obstbesteck (Messer/Gabeln), Kuchengabeln, Kaffeelöffel, Eislöffel (Laffe vergoldet), 6 Aperitifgäbelchen, 6 Aperitif-(Käse)messer, 6 Vorlegeteile, im Besteckkasten, je Asp./Gsp.		
Varia			
2000	1 Kristallfigurengruppe farbig SWAROVSKI "Eisvogel" ca. H 22,5cm, Metallgestell, mit Originalverpackung min. besch., je Asp.	o. L.	
2001	1 Kristallfigurengruppe farbig SWAROVSKI "Rainbow Fish Family" ca. H 18,5cm, mit Originalverpackung min. besch., je Asp.	o. L.	
2002	4 Kristallfiguren z.T. farbig je SWAROVSKI "Panther" ca. H 18cm, "Grizzlybär" ca. H 7,5cm, "Blumen" ca. L 15cm,	o. L.	
	"Diane" aus Serie "Lovlots House of Cats" ca. H 11cm, je mit Originalverpackung min. besch., je Asp.		
2003	12 Golfschläger je PINSEEKER, USA versch., L ca. 108cm, mit Golfbällen, min. besch., je Gsp.	30,00 €	
2004	1 Konv. Weihnachtsschmuck SWAROVSKI (ca. 22 Teile): Sterne, Schneeflocken, Glocken, u.a., je Kristall z.T. farbig,	o. L.	
	je mit Originalverpackung z.T. min. ber., wohl min. Zahngold, je Asp.		
2005	2 Trinkgläser Glas Ätzdekor wohl um 1900, 1x "Wein und Bier seis Panir", "In Samoa und Kamerun, Für die Marine giebtz zu thun",	150,00 €	
	je H ca. 17cm, z.T. ber., je Asp.		
2006	1 Pendant Prunkgläser im Historismusstil (wohl 19. Jh.), hellgrünes Glas, schauseitig mit handgemalter Ritterdarstellung,	150,00 €	
	goldfarbene Noppen/Lippenring, je H ca. 17cm, z.T. ber., je Asp.		
2007	1 Konv.: 1 Hauskreuz wohl Russland wohl 19. Jh. mit versch. Szenen aus dem Leben Jesu Christi ca. H 39cm,	o. L.	
	1 Holzfigur nztl. "Maria Immaculata mit dem Jesuskind" ca. H 50cm sowie 9 HUTSCHENREUTHER-Weihnachtsglocken mit Originalverpackung, u.a., z.T. min. besch., je Asp.		
2008	1 Löscheimer wohl Nürnberg 17./18. Jh., Leder, Holz u.a., mit Inschrift, H ca. 45cm, stark besch./Teile fehlen, rest. bed., Asp.	80,00 €	
2009	1 Holzfigur Erzgebirge z.T. bemalt "Mädchen mit Schultüte" H ca. 28,5cm, Modell eines bayerischen Marktstandes,	o. L.	
	z.T. ber., je Asp.		
2010	1 Konv. Spieluhren (ca. 40 Stück), je 2. Hälfte 20. Jh., versch. Modelle/Marken/Melodien u.a. "Riesenrad", "Karussell",	o. L.	
	"Weihnachtsgeschichte" von DISNEY, "Weihnachtsbäckerei", u.a., z.T. besch., je Asp.		
2011	1 Waldhorn AMATI Kraslice "AHR 311", Messing mit Mundstück und Notenblatthalterung, ca. L 56cm, D Schallbecher ca. 30cm,	o. L.	
	lt. EL im Koffer für Linkshänder, je Asp.		
2012	1 Trompete M. ENDERS, Mainz Messing, ca. L 46cm, min. ber./Kratzer, mit Mundstück und Originalkoffer z.T. besch., je Asp.	o. L.	
2013	1 Trompete Franz SPENGLER, Nürnberg Messing ca. L 46cm ber., mit Notenblatthalterung und Mundstück, Koffer besch., je Asp.	o. L.	
2014	1 Kornett AMATI Kraslice "ACR 201" ca. L 34cm, mit Mundstück und Notenhalterung im Originalkoffer, z.T. ber., je Asp.	o. L.	
2015	1 Kornett AMATI Kraslice "ATR 304" Messing L ca. 23cm, mit Mundstück und Notenhalterung, im Tragekoffer, Asp.	o. L.	
2016	1 Kornett AMATI Kraslice "ACR 251" Messing L ca. 33,5cm, mit Mundstück und Notenhalterung, im Tragekoffer, ber., Asp	o. L.	
2017	1 Flügelhorn V. F. CERVENÝ & SYNOVÉ "AFH 502" Messing ca. L 43cm, Mundstück, Tragekoffer, je ber./Asp.	o. L.	
2018	3 Trompeten bis L 52,5cm, 1 Kornett ca. L 39cm je Messing mit Mundstück, z.T. mit Tragekoffer, mit versch. Ersatzteilen/Zubehör	o. L.	
	z.T. ber., je Asp.		
2019	2 Blechblasinstrumente: 1 Tenorhorn Const. RIEDL Nürnberg Messing ca. L 74cm, mit Ersatz-/Mundstück	o. L.	
	sowie 1 Flügelhorn/Kuhlohorn Aug. Clemens GLIER Markneukirchen i.S. ca. L 35cm, mit Mundstück, je mit Transportkoffer, je z.T. min. besch., je Asp.		
2020	1 Geige innwandig auf Klebezettel bez. "Joseph Anton HAFF, Augsburg 1892"	o. L.	
	bzw. "Tonlich bearbeitet von Prof. F. J. KOCH, Dresden 1925" ca. L 60cm, mit Kinnhalter und 2 Bögen, min. Zubehör, im Geigenkasten, je min. besch., je Asp.		
2021	1 Geige innwandig auf Klebezettel bez. "Tonlich bearbeitet von Prof. F. J. KOCH, Dresden 1927"	o. L.	
	mit Kinnhalter, 2 Bögen, im Holztragekasten, z.T. min. besch. (Saiten fehlen, u.a.), je Asp.		
2022	1 Konv. Glasobjekte v.a. 20. Jh. farblos z.T. LEONARDO, z.T. mundgeblasen: Likörgläser, Flaschen, Kerzenständer, u.a.,	o. L.	
	z.T. ber., je Asp. [Unsererseits kein Versand möglich!]		
2023	1 Konv.: 4 Porzellanobjekte ROSENTHAL "Romanze" Design: Björn WIINBLAD, Raymond PEYNET	o. L.	
	sowie Besteckkoffer BERGHAUS mit Inhalt, 1 Set mit Besteck Russland für 6 Personen, z.T. min. besch., je Asp.		
2024	1 Konv. Dekorationsobjekte: Moriskentänzer nztl. Holz bemalt Julius STAUDT Fürth bis H ca. 33cm, 1 Kanne im Jugendstildekor	o. L.	
	ca. H 41,5cm, Sektkühler H ca. 21cm, 1 Ausstellungsstück bez. Jil SANDER "No. 4" ca. D 24cm, Porzellanfigur SITZENDORF "Elefant" H ca. 20cm, u.a., z.T. besch., je Asp. [Unsererseits kein Versand möglich!]		

2025	1 russisches Marinechronometer wohl Moskauer Uhrenfabrik KIROVA, num. 14878, Gehäuse in Kirschbaumoptik ca. 19,5x19x19cm,	o. L.	2036	1 großes Konv. Glas/Porzellan: Kaffee- und Speiseservice SPODE, England "Spodes Bouquet", mit Platten, Sauciere, Suppentassen,	o. L.
	mit Messingaufhängung/-montierungen/-handhaben, Ziffernblatt mit Sekundenanzeige, aufklappbar, z.T. ber., je Asp.			u.a., CROWN DUCAL "Bristol"; Gläser z.T. Kristall NACHTMANN u.a., Aschenbecher, Vasen, u.a., z.T. besch., je Asp. [Unsererseits kein Versand möglich!]	
2026	5 Messinstrumente: 1 Sextant wohl HEZZANITH Observatory Works, London num. "P684", dat. 1928, mit Originaltransportkiste	o. L.	2037	1 Konv.: Besteck versilbert versch. Dekore/Marken GLUTARD, B&A, RuB, u.a., min. Art déco/Hildesheimer Rose	o. L.
	1 Nivelliergerät, 3 Wetterstationen: 1x bez. H. PETERSEN Altona, z.T. besch., je Asp.			sowie 3 Briefmarkenalben DDR, BRD, Alle Welt; Bücher z.B. "Meyers Reisebücher/Franken und Nürnberg" Leipzig 1928, u.a., z.T. besch., je Asp.	
2027	1 Gehäuse der Meeresschnecke Voluta Melocorona aus Schweizer Privatsammlung, lt. EL aus Indonesien	o. L.	2038	1 Reisebar Holz furniert wohl 19. Jh. mit versch. Einlegearbeiten, Seitenflügel/Deckel aufklappbar, herausnehmbares Innenleben,	175,00 €
	sowie 2 Bücher von Eduard FUCHS: "Illustrierte Sittengeschichte/Renaissance" und "Geschichte der erotischen Kunst 1. Band", z.T. ber., je Asp.			Kasten ca. 28x32,5x24,5cm, 4 Karaffen, 11 Gläser, je z.T. besch./gekl., Schlüssel fehlt, u.a., je Asp. [KEINE -10% IM NVK]	
2028	1 Konv. Messing-, Kupfer- und Metallobjekte z.T. Anfang 20. Jh.: Schiebeleuchter, Glaskaraffe, Backformen, u.a.,	o. L.	2039	1 Konv. medizinische Instrumente 20. Jh. z.B. Gipsschere, Glistierspritze, Stirnreflektor, Scheren, Klemmen, Pinzetten, Hörrohr,	o. L.
	z.T. ber., je Asp.			Nasenspekulum, u.a., z.T. besch., Asp.	
2029	1 Konv. Streichholzschachteln und Sammelbildchen VeGe (Verkaufs-Gemeinschaft) mit versch. Serien: Flaggen, Sportrekorde,	o. L.	2040	1 großes Konv. Dekorationsobjekte 19./20. Jh.: 1 Porzellanfigur NYMPHENBURG "Putto" ca. H 9,5cm,	o. L.
	Stadtwappen u.a. sowie 2 Alben mit WEIZENKRONE-Sammelbildern, je z.T. ber., je Asp.			Miniatur "Regierungsdirektor VON LUTZ", 1 Maske wohl Sri Lanka "Raksha" ca. H 48cm, 1 Kaminuhr Metall Figurenbekrönung ca. H 40cm, 1 Kalte Ente H ca. 35cm/1 Bowle ca. H 36cm je mit Metallmontierung versilbert, Miniatur mit Schattenrissen, Metallschale Jugendstil L ca. 20,5cm, 1 Hundepfeife L ca. 11cm, u.a., z.T. besch., je Asp. [Unsererseits kein Versand möglich!]	
2030	1 Konv. Dekoobjekte: 1 brutalistischer Kerzenständer wohl Metall goldfarben HARJES 1970er Jahl ca. H 29cm,	o. L.	2041	1 großes Konv. Glas/Kristall v.a. farblos z.T. mit Ätzdekor/Goldstaffage z.B. Karaffen, Flaschen, Gläser, Sektschalen, u.a.,	o. L.
	1 Jugendstil-Kerzenständer 6-flammig ca. H 51,5cm, 1 Kanne grünes Glas mit Zinnmontierung im Jugendstil ca. H 32,5cm sowie 1 Obstbesteck Silber 800 M.H. WILKENS & Söhne, Hemerlingen b. Bremen, z.T. ber., je Asp.			z.T. ber., je Asp. [Unsererseits kein Versand möglich!]	
2031	1 Konv. Steingut mit Salzglasur wohl Westerwald z.T. blau lasiert/mit Ritzdekor/mit Zinnmontierung: Schenkannen, Krüge, u.a.,	o. L.	2042	1 Konv. Dekoobjekte u.a.: 2 Kaffeeservice ESCHENBACH/SCHIRNDING, Speiseservice PALISSY POTTERY "Thames River Scenes",	o. L.
	bis H ca. 37cm, z.T. min. besch., je Asp. [Unsererseits kein Versand möglich!]			1 Schälchen AUGARTEN "Rosa Rose", Vasen, 2 Glaspokale je H ca. 29,5cm, Barometer, Zinnteller, Tischlampe, Wandlampe Messing, Federfächer, u.a., z.T. min. besch., je Asp. [Unsererseits kein Versand möglich!]	
2032	1 Trompete wohl versilbert 20. Jh. ca. L 49cm, mit Mundstück und Tragekoffer, u.a., z.T. ber., je Asp.	o. L.	2043	1 Konv. Stoffe/Geklöppeltes/Bordüren u.a., z.T. indischer/asiatischer Dekor, u.a., z.T. besch., je Asp.	o. L.
2033	1 Konv.: 3 Porzellanikonen TETTAU "Die Verkündigung", "Erzengel Michael", "Großmartyrer Georg", 1 Konv. Porz. DAVENPORT	o. L.	2044	3 Spazier-/Wanderstöcke z.T. 19. Jh.: 1x Metallknäuf in Golfschlägeroptik mit Goldrankendekor ca. L 92cm,	o. L.
	"Purpur mit Goldstaffage", 1 Balalaika sowie ca. 75 Schallplatten v.a. Klassik, u.a., z.T. min. besch., je Asp.			1x Horngriff "Pferdkopf" ca. L 82,5cm, 1x Holz beschnitzt "Hundekopf" ca. L 84cm, z.T. besch., je Asp.	
2034	1 Konv.: Porzellan BING & GRONDAL Denmark "Musselmalet": 1 Kanne, Salz- und Pfefferstreuer, Nähkästchen mit Perlmuttintarsien,	o. L.	2045	1 Konv. Krippenfiguren Keramik bemalt THUN, Bozen (ca. 45 Teile) v.a. mit Originalverpackung, z.T. ber., je Asp.	o. L.
	1 Reisewecker um 1900, Fernglas Carl ZEISS Jena, 1 Pulverhorn, Gläser, Rauchverzehrer "Eule", 1 Weihnachtsteller "1976" in Glas ROSENTHAL Design: Björn WIINBLAD, u.a., z.T. besch., je Asp. [Unsererseits kein Versand möglich!]		2046	1 Konv. Kupferobjekte (ca. 13 z.T. großformatige Teile) nztl.: Bodenvase in Kannenform H ca. 62cm, Henkelvase ca. H 54cm,	o. L.
2035	1 großes Konv. Dekorationsobjekte u.a.: Metall- und Kupfer u.a. z.B. Backformen, Nürnberger Eiserne Jungfrau,	o. L.		Hängelampe ca. H 63cm, Wanduhr, Töpfe, Gong D ca. 35cm, u.a., z.T. ber., je Asp.	
	Kerzenständer mit Porzellan-Lithophanie, Tischglocke "Alte Frau", Lockenstäbe, Gewichtssatz, Schale "Satyr mit Schwänen", Speiseservice Johann HAVILAND "Krokus", Deckelvase TETTAU "Amoretten" ca. H 30cm u.v.m., z.T. besch., je Asp. [Unsererseits kein Versand möglich!]				

2047	1 Konv.: Porzellan FÜRSTENBERG, 1 Kaffeeservice "Rosa Rose" z.T. FÜRSTENBERG, Sammeltassen versch. Marken	o. L.	2057	1 Konv.: 1 Chapeau Claque, Andenkenbecher, 2 Hummelfiguren GOEBEL z.B. "Hausmusik" H ca. 12cm,	o. L.
	Terrine ROSENTHAL, Kronach "Alt Brabant"; 1 Teedose u.a. sowie Glas- und Kristallobjekte z.T. mit Ätzedekor: Gläser, Pokal, Vase, u.a., z.T. besch., je Asp. [Unsererseits kein Versand möglich!]			1 Schale ROSENTHAL handbemalt "Königspudel" Entwurf: Lis MÜLLER ca. L 24cm., 1 Buch "Sieg über Frankreich" Berlin 1940, Kulissen- und Glückwunschkarten z.T. beschriftet in Holzschatulle wohl 19. Jh., u.a., z.T. min. besch., je Asp.	
2048	1 Konv. Glas- und Porzellanobjekte: 4 Jahresteller Glas/4 Wandteller Porzellan ROSENTHAL je Design: Björn WIINBLAD,	o. L.	2058	2 Flaschen Scotch Whisky CHIVAS Blended "Royal Salute" 21 years old, je mit Originalverpackung z.T. ber., je Asp.	o. L.
	4 Vasen/1 Tortenständer je ROSENTHAL, 1 Vase KPM, 2 Weihnachtsteller HUTSCHENREUTHER je Design: Ole WINTHER, z.T. ber., je Asp.		2059	1 Konv. Zinnobjekte z.T. um 1900: 2 Terrinen bis ca. L 38cm, Kerzenständer, Kannen, Platten, Tablets, Eimer, u.a.,	o. L.
2049	3 Bierkrüge 19. Jh. u.a.: 1x "Münchner Kindl" ca. H 21cm, 1x auf Wandung bez. "Kriegerverein Teplitz 1898", u.a.;	o. L.		z.T. besch., je Asp.	
	1 Metallfigur nztl. goldfarben "Buddha" ca. H 30cm sowie 6 Stahlstiche (wohl 19. Jh.), 1x koloriert, z.B. "Rabeneck" ca. 10,5x16cm, "Arthur SCHOPENHAUER" ca. 13x10,5cm, u.a. und 2 Kupferstiche "Veitsbronn-Spital-Amt" ca. 14x25cm, r.u sign. in Platte G. BODENEHR "Forcheim" ca. 14x30cm, je RhG, z.T. besch. (z.T fleckig, Knickfalten, u.a.), Asp.		2060	2 Kerzenständer Glas ROSENTHAL/VERSACE "Medusa" ca. H 20cm bzw. ca. 24,5cm, min. gepippt, je Asp.	o. L.
2050	1 sehr große Schallplattensammlung (siehe auch 2051-2053) mit ca. 630 Stück: Rock, Pop, u.a.,	o. L.	2061	11 Glasvasen/-objekte versch. Marken z.T. mundgeblasen/farbig gefasst: 1 Kugelvase ROSENTHAL H ca. 13cm, 3x Atelier MOLNAR,	o. L.
	z.B. James Brown , Pentagle, Jonny Cash, Creedance Clearwater Revival, J. J. Cale, Johnny Rivers, Deep Purple, Jo Cocker, Rod Stewart, Fats Domino, Buddy Holly, Beatles, Iron Butterfly, Steppenwolf und vieles mehr, je mit Originalschuber, z.T. ber., je Asp. [Unsererseits kein Versand möglich!]			2x ITTIG bis H ca. 19,5cm, 1x EISCH ca. H 19,5cm, u.a., z.T. ber., je Asp.	
2051	1 sehr große Schallplattensammlung (siehe auch 2050, 2052-2053) mit ca. 430 Stück: Rock, Pop, u.a.,	o. L.	2062	1 umfangreiches Konv. österlicher Dekorationsobjekte: Ostereier versch. Materialien z.B. Natur, Glas, Porzellan	o. L.
	Cat Stewens, The Who, BB King, Jony Mitchell, Jethro Tull, Pink Flyod, Rolling Stones, Herman's Hermits und vieles mehr, min. Hörspiele Edgar Wallace, Disney, u.a. sowie ca. 600 Singles, je mit Originalpappschuber, je z.T. ber., je Asp. [Unsererseits kein Versand möglich!]			u.a. HUTSCHENREUTHER "Herzanhänger", Gebäckdosen in Eierform z.B. HUTSCHENREUTHER Design: Ole WINTHER ca. H 25cm, 2 aufklappbare Porzellaneier LIMOGES bis H ca. 20cm, 1 russische Ei-Ikone "Heiliger Georg" H ca. Ständer ca. 36cm, u.a., z.T. min. besch., je Asp. [Unsererseits kein Versand möglich!]	
2052	1 sehr große Schallplattensammlung (siehe auch 2050-2051, 2053) mit ca. 430 Stück: Rock, Pop, Soul u.a.,	o. L.	2063	1 Konv. farblose Trinkgläser: ca. 36x DAUM France "Bolero" z.B. Sekt- und Weingläser sowie ca. 13x ROSENTHAL Sektgläser,	o. L.
	z.B. The Mamas and the Papas, Savoy Brown, Moody Blues, The Byrds, Bob Dyllan, Status Quo, Paul Revere&The Raiders, The Rascals, Eric Clapton, The Temptations, Chuck Berry, The Suprimes, The Jackson Five und vieles mehr sowie ca. über 700 Singles, je im Pappschuber, z.T. ber., je Asp. [Unsererseits kein Versand möglich!]			Schapsbecher, 1 Glasschale ROSENTHAL ca. D 30cm, je z.T. ber., je Asp. [Unsererseits kein Versand möglich!]	
2053	1 sehr große Schallplattensammlung (siehe auch 2050-2052) mit ca. 400 Stück: Rock, Pop, u.a.,	o. L.	2064	1 Schraubflasche wohl 17./18.Jh., Ton, Zinnmontierung, reliefiert "Aposteldarstellungen", in 5 ovalen Feldern,	o. L.
	z.B. The Beach Boys, The Monkees, Jimy Hendrix, John Mayall, Jefferson Airplane, Al Kooper, The Doors, Lynyrd Skynyrd, John Lennon, Santana; Crosby, Stills, Nash&Young und vieles mehr sowie 900 Singles, je im Pappschuber, z.T. ber., je Asp. [Unsererseits kein Versand möglich!]			Fruchtgehänge/ Verzierungen, im Deckel wohl kleines Wappen "JcR"(?), am Boden Klebezettel bez. "Milchflasche aus Ton glasiert 5-eckig mit Figuren Rococco mit Zinndeckel Salzburg ...", Zinnmontierungen besch., Asp.	
2054	1 Weihnachtspyramide Ergebirge/Olbernhau Holz z.T. bemalt 4-stöckig, 8-flammig, H ca. 98cm, z.T. min. besch.,	80,00 €	2065	1 orthodoxes Segenskreuz, wohl Russland 19. Jh. wohl Messing reliefiert mit blauen Emaille-Einlagen,	o. L.
	Originalkaufpreis 187 DM, mit Originalkarton besch., je Asp.			H ca. 37cm, ber., Asp.	
2055	1 Erdglobus COLUMBUS-Verlag GmbH Berlin-Lichterfelde wohl um 1920/30, ca. H 60cm, z.T. besch., Asp.	50,00 €	2066	1 Glasservice Eleonorenheim Böhmen handbemalt mit Jagdmotiven,	o. L.
				Krug (H ca. 24,5cm) am Boden bez. "Jos. Beck 1936", 6 Gläser (ca. H 17cm), Goldrand, je Asp.	
2056	1 Fotoapparat LEICA Ernst LEITZ, Wetzlar "Nr. 449868" wohl 1948-51, mit Wechselobjektiv je LEITZ Elmar F=5cm, 1:3,5	o. L.	2067	1 Reservistenkrug "3. Comp. 19. Kngl. Bayr. Inftr. Rgt. König Viktor Emmanuel III. von Italien Erlangen 1911-13"	o. L.
	z.T. ber., je Asp.			Bild im Boden, drehbarer Aufsatzdeckel fehlt sowie 1 Kupferkrug reliefiert "Personendarstellung" verziert dellig, Deckel lose, besch., je Asp.	
			2068	1 Trompete im Koffer sowie Teller Porz. ROSENTHAL Design: Björn WIINBLAD, 1 Kamera, 1 Fernglas, je Asp.	o. L.
			2069	1 Mikroskop mit Anleitung, Zubehör sowie 2 Fotoapparate KODAK u.a., je Asp.	o. L.
			2070	2 Kommodenuhren, 1 Tonfigur LLADRO 20. Jh., versch. Größen, je Asp.	o. L.
			2071	1 Konv. Hausrat: Porzellan, Holz u.a., MEISSEN, FÜRSTENBERG, ROSENTHAL, u.a., Figuren, Tellerchen, Dekoobjekte, je Asp.	o. L.

2072	1 Konvolut Buntglas-Objekte nztl.: 2 Tischlampen, Fensterbilder, Schmuckobjekte versch., je Buntglas mit Bleieinschmelzungen	o. L.	
	sowie 1 Henkelschale Metall durchbrochen "Rosen", z.T. min. besch., Asp.		
2073	2 Polyphone um 1900: 1x mit Lochplatte "Kalliope - St. Lucia Nr. 240", 1x mit Walzenspielwerk,	o. L.	
	versch. Größen/Formen, min. besch., Asp. (Funktion nicht überprüft)		
2074	1 Tabatiere Metall wohl Messing/Kupfer, wohl 18./19. Jh. beidseitig mit geprägtem Reliefdekor und Inschrift:	o. L.	
	wohl: "Ik vaar gelykeen held nae veer gelegen kusten was het niet om het geld veelliever sou ik rurten en blyven op het land en houwe myn gem ak en drinken een glas wnn of rook een pyü tobak", ca. L 15,5cm, min. Dellen, ber., Asp.		
2075	1 Konvolut Dekorationsobjekte, Glas, Porzellan u.a. z.T. HUMMEL, 2 Buchstützen, Figur, 2 Vasen, u.a., z.T. besch., Asp.	o. L.	

Porzellan

2400	1 Porzellantruhe Italien unters. gemarkt N unter Krone lt. EL CAPPO DI MONTE reich bemalt und goldstaffiert	400,00 €	
	mit relieferten antiken Szenen wie z.B. "Herkules und Omphale", " Hektor befiehlt Paris zu kämpfen", mit Messinggehäuse/-handhaben, Originalschloss und Schlüssel, ca. 33x35x18,5cm, z.T. min. besch. (1 Fuß lose, Schloss klemmt, u.a.), Asp.		
2401	1 Teeservice Porzellan HEREND "Apponyi in Grün", bemalt z.T. goldstaffiert, Osierrand,	220,00 €	
	für 6 Personen (ohne Kuchenteller), min. bestoßen, Rosenknäufe, berieben, Asp.		
2402	1 Figur Porzellan HEREND "Ungarischer Puszta-Tänzer in traditioneller Tracht",	190,00 €	
	Unterglasurbemalung, H ca. 29 cm, berieben, Asp.		
2403	1 Figur Porzellan HEREND ungemarkt "Ungarischer Puszta-Tänzer in traditioneller Tracht",	95,00 €	
	Unterglasurbemalung, H ca. 29cm, z.T. besch. (Daumen fehlt), z.T. Brandpunkte, berieben, Asp. (wohl Fabrikware)		
2404	1 Figurengruppe Porzellan HEREND "Pferdebändiger", bemalt z.T. min. goldstaffiert, Form-Nr. 5470,	190,00 €	
	auf Plinthe bez. "Toth ...", H ca. 25cm, berieben, Asp.		
2405	1 Konv. Porzellan MEISSEN v.a. 20. Jh. (ca. 50 Teile) z.T. Knaufschwerter "Streublümchendekor" v.a. 1. Wahl z.T. 5. Wahl,	o. L.	
	mit Gedecken, Milchkännchen, Kerzenständer, u.a., z.T. min. besch., je Asp. [Unsererseits kein Versand möglich!]		
2406	1 Terrine Porzellan, unters. mit Schwertermarke überkreuz, Wandung mit Blumenmalerei, Handhalte mit plastischem floralem Dekor,	o. L.	
	Deckel mit figürlichem Dekor "Putto mit Füllhorn", z.T. goldstaffiert, H. ca. 29,5cm, z.T. besch. (Blütenblätter z.T. abgebrochen, Haarrisse im Korpus, u.a.), Asp.		
2407	1 Konv. Porzellan (ca. 16 Teile) v.a. ROSENTHAL, ROYAL COPENHAGEN, BING & GRONDAHL	o. L.	
	z.B. Vase "Schneelandschaft" bez. "Julen 1917" ca. H 17,5cm, Aschenbecher mit Krabbe ca. D 16cm, Vase Design: Martin FREYER ca. H 25cm, 1 Schnapsbecher bez. "Post- & Telegraphenschule Weihnachten 1902" ca. H 4,5cm, 1 Hummelfigur GOEBEL um 1940 "Jägerlein" ca. H 13cm, u.a., z.T. min. besch., je Asp.		
2408	1 HUMMEL-Figur "Sängerquartett - Harmony in four parts", aus der Century-Collection von 1989,	240,00 €	
	polychrome Bemalung, blaue Manufakturmarke (GOEBEL W. Germany), Malersignatur, H ca. 24,5cm, min. berieben, Asp.		
2409	6 Teile Porzellan ROSENTHAL je Kunstabteilung Selb je um 1915/1920: 1 Wandplatte mit Kriegsmarke Entwurf wohl Heinrich FINK	o. L.	
	ca. 47x35,5cm, ovaler Wandteller "Birken" ca. H 24,5cm sowie 4 Wandteller "Ostern 1914-1917" je Entwurf: Julius VON GULDBRANDSEN, z.T. mit Kriegsmarke, D je ca. 21cm, z.T. ber., je Asp.		
2410	1 Figurengruppe Porzellan HUTSCHENREUTHER, "Fliegendes Schwanenpaar", Entwurf: Hans ACHTZIGER	140,00 €	
	(wohl 1918-2003), Unterglasurbemalung, H ca. 33,5cm, berieben, Asp.		
2411	1 Walzenkrug Fayence unters. bez. KÜNERSBERG (wohl Ende 18. Jh.) polychromer Dekor "Hirsch", ca. H 20cm,	65,00 €	
	mit Zinnstandfuß und -deckel, z.T. besch. (Daumenrast fehlt, u.a.), Asp.		
2412	1 Konv. Porzellan MEISSEN (ca. 38 Teile) 20. Jh. z.T. Knaufschwertermarke, v.a. 1. Wahl, z.T. 3./5. Wahl u.a.,	o. L.	
	versch. Dekore u.a. "Reicher Drache" in rot/gelb/schwarz/grün, "Indisch Purpur", "Imari", Amsterdamer Art mit Watteau-Szene, Blumendekor, Zwiebelmuster, z.B. Wandteller, Untersetzer, Väschen, Tassen, z.T. ber., je Asp. [Unsererseits kein Versand möglich!]		
2413	1 Platte MEISSEN wohl 19. Jh. mit unterglasurblaue Knaufschwerter-Marke, "Zwiebelmuster", 3. Wahl, L ca. 47,5cm, z.T. ber., Asp	50,00 €	
2414	1 Speiseservice MEISSEN je Pfeiffer-Zeit 1. Wahl (ca. 24 Teile) je Streublumendekor mit Goldrand,	1.030,00 €	
	z.B. Platten bis L ca. 41,5cm, Sauciere, Teller, Schüsseln u.a., z.T. ber., je Asp. [Unsererseits kein Versand möglich!]		
2415	1 Figurenkrug Porzellan SCHIERHOLZ & Sohn wohl um 1900 "Schwein mit Pfeife" 0,5 Liter, Zinnmontierung, ca. H 16,5cm,	o. L.	
	z.T. ber., Asp.		
2416	1 Gedeck Porzellan MEISSEN 1. Wahl "Blumendekor mit Glockenblumen und Schmetterlingen" goldstaffiert, min. ber., Asp.	o. L.	
2417	1 Porzellanvase MEISSEN Pfeiffer-Zeit 1. Wahl kobaltblau, schauseitig Blumenbouquet mit goldstaffierter Rocailenrahmung,	255,00 €	
	mit eingerollten Handhaben, H ca. 22cm, min. ber., Asp.		
2418	1 Gebäckschälchen Porzellan MEISSEN Schwertermarke 1x gestrichen, Spiegel bemalt "Blumenbouquet",	100,00 €	
	z.T. goldstaffiert, Rand durchbrochen gearbeitet, ca. 18x18cm, berieben, Asp.		
2419	1 Deckeldose Porzellan wohl GRÄFENTHAL wohl 1. Hälfte 20. Jh., rund, reliefierter Rand,	115,00 €	
	goldstaffiert, Deckel bemalt "Blüten", Durchmesser ca. 17cm, berieben, Asp.		

2420	1 Teekanne Porzellan MEISSEN Marcolini-Zeit, Dekor "Indisch Purpur", Deckelknopf "Früchtekorb", Deckel z.T. besch./gekl., berieben, Asp.	140,00 €	2434	12 Regimentsteller/Wandteller je MEISSEN 20. Jh. je Blaumalerei z.B. "Marine-Inf.-Rgt. Nr. 1", "Reserve-Infanterie-Regiment 133" "2. Westfälisches Feldartillerie-Regiment Nr. 22", z.T. ber., je Asp.	o. L.
2421	1 Vase Porzellan ROSENTHAL studio-line 1x gestr., Design: Tapio WIRKKALA, schwarz z.T. mattiert, H ca. 26,5cm, berieben, Asp.	70,00 €	2435	8 Wandteller MEISSEN 20. Jh. versch. Motive Blaumalerei z.B. "200 Jahre MEISSEN", "100. Jahrestag der Völkerschlacht bei Leipzig", "Kriegsweihnacht 1914", "Nürnberg und der deutsche Kreuzer Emden", z.T. ber., je Asp.	o. L.
2422	3 Porzellanfiguren: 1x SITZENDORF 2. Wahl "Die drei Grazien nach Antonio CANOVA" weiß glasiert ca. H 31cm, 1 Pendant "Rokokopaar" bemalt gemarkt "D unter Krone", bis H ca. 24cm, z.T. besch. (Teile fehlen, u.a.), je Asp.	o. L.	2436	7 Porzellanobjekte: 4 Figuren HUTSCHENREUTHER: 1x Design: M. H. FRITZ "Die Bremer Stadtmusikanten" ca. H 14,5cm, 3x wohl Opernserie: "Hans Sachs" ca. H 14,5cm, "Parsival" ca. 16cm, u.a.; 1x ROYAL COPENHAGEN "Spielende Welpen" ca. L 10cm, u.a., z.T. min. ber., je Asp.	o. L.
2423	1 Konv. Porzellan ROSENTHAL Design: Björn WIINBLAD: Wandteller "Weihnachtslieder auf Porzellan", "Sindbad der Seefahrer 1-6", "Aladin und die Wunderlampe 1-12", 1 Vase, z.T. mit Originalverpackung, z.T. ber., je Asp.	o. L.	2437	1 Fayencekanne wohl 18. Jh. unters. gemarkt "M", frontseitig auf Wandung bez. "Lungi Eise-Len 1763", floraler Dekor, Zinnmontierung, Deckel mit Jagdszene, H ca. 24,5cm, z.T. besch. (Deckel lose, Kratzer, Abplatzungen, u.a.), Asp.	280,00 €
2424	1 Kaffeeservice ROSENTHAL "Romanze" Dekor: "Orchidee", für 12 Personen, mit Servierplatte, Keksdose, Vasen, u.a., z.T. ber., je Asp. [Unsererseits kein Versand möglich!]	o. L.	2438	1 Porzellanfigur bemalt NYMPHENBURG, Western Germany "Eisbär" Entwurf: W. ZÜGEL (wohl Willy Z. 1876 München-1950 Wolkenkopf) unters. mit Pressmarke und Modellnr. 392/9, ca. H 22cm, z.T. besch. (Ohr-Teil fehlt, u.a.), Asp.	o. L.
2425	1 Kaffee- und Speiseservice ROSENTHAL GROUP Classic Rose "Monbijou" Dekor "Grüne Ranke", für 12 Personen mit Kannen, Platten, Terrinen, Speise- und Suppentellern, u.a., z.T. ber., je Asp. [Unsererseits kein Versand möglich!]	o. L.	2439	12 Teile Porzellan v.a. FÜRSTENBERG: Tellerchen mit rosa Rose/Goldstaffage, 1 Schälchen KPM Blumendekor sowie SÄCHSISCHE PORZELLANMANUFAKTUR DRESDEN: 3 Tellerchen und 1 vierteiliges Raucherset mit Zigarettenhalter und 3 Aschenbechern ca. L 22cm, z.T. ber., je Asp.	o. L.
2426	1 Kaffeeservice MEISSEN "Weinlaub" 20. Jh. z.T. Knaufschwerter/Goldstaffage/3. Wahl, z.T. ber., je Asp.	o. L.	2440	4 Wandteller Porzellan KPM, je mit Blumenmalerei & gewelltem Rand, je mit Wandhalterung, D ca. 34,5-38cm, z.T. goldstaffiert, z.T. ber., je Asp.	400,00 €
2427	1 Speiseservice MEISSEN 20. Jh. "Königsblauer Rand/A-Kante" für z.T. 12 Personen, mit Platten, Sauciere, Speise-/Suppentellern, z.T. besch. sowie 1 Aschenbecher MEISSEN blau-weiß, je ber./Asp. [Unsererseits kein Versand möglich!]	o. L.	2441	1 Figur Keramik KARLSRUHER MAJOLIKA "Grasendes Fohlen", auf Sockel, bez. BACH (wohl Else B. 1899 Heidelberg-1951 Pforzheim) unters. num. 4563, H ca. 22cm, z.T. ber., Asp.	150,00 €
2428	1 Kaffee- und Speiseservice ROSENTHAL GROUP Classic Rose "Sanssouci" Dekor: "Moosrose" (ca. 80 Teile) für 6/z.T. für 12 Personen, mit Platten, Suppenterrine, Kuchen-, Speise- und Suppentellern, u.a., z.T. ber., je Asp. [Unsererseits kein Versand möglich!]	200,00 €	2442	1 Figur Keramik GOLDSCHIEDER Wien, "Krugträgerin", Entwurf wohl Arthur STRASSER (wohl 1854 Krain - 1927 Wien), unters. bez. "Made in Germany/1915", bemalt, H ca. 30cm, z.T. min. besch. (Finger, u.a.), Asp.	o. L.
2429	1 Vase, 1 Deckeldose Porzellan Wien AUGARTEN, 20. Jh., Dekor "Maria Theresia in Kupfergrün", z.T. mit Goldstaffage, Vase H ca. 30cm, berieben, Asp.	55,00 €	2443	1 Konv. Porzellan ROSENTHAL Selb Bavaria "Maria" weiß z.T. bez. "Modell von Ph. ROSENTHAL" z.B. Kaffeekanne, Milchkanne, Sauciere, Platten, Teller, u.a., z.T. min. besch., je Asp. [Unsererseits kein Versand möglich!]	o. L.
2430	6 Mokkagedecke, 1 Milchkännchen, 1 Zuckerdose Porzellan MEISSEN z.T. 2x gestrichen "Weinlaubdekor", z.T. min. besch., berieben, Asp.	100,00 €	2444	5 Keramik-/Künstlervasen z.B. unters. bez. KIESSLING, Hessen (wohl Albert K. 1909-1964) ca. H 12cm, unters. bez. "K. K. Kunstgewerbeschule Wien" ca. H 19cm, unters. bez. "MLK gesetzl geschzt" (wohl Max LAEUGER Kunsttöpferei) wohl um 1900 ca. H 19cm, u.a. sowie 1 Metallvase Art déco sign. E. PETRIZON (wohl Émile P. *1880) unters. bez. "ETAIN ARTISTIQUE" ca. H 18cm, z.T. ber., je Asp.	o. L.
2431	8 Wandteller/Regimentsteller je MEISSEN v.a. 20. Jh. je versch. Motive v.a. mit Herrscherchiffre, z.T. min. ber., je Asp.	o. L.			
2432	9 Regimentsteller je MEISSEN z.T. Knaufschwerter, 2x 3. Wahl, je versch. Motive mit Herrscherchiffre und Wappendekor, (6x blau, 3x grün bemalt), z.T. ber., je Asp.	o. L.			
2433	12 Regimentsteller v.a. Wandteller je MEISSEN 20. Jh. 7x Blau-/5x Grünmalerei, z.B. "Kgl. sächs. Minenwerfer Bataillon Nr. 8" "Grossherzoglich Mecklenburgisches Jäger-Bataillon Nr. 14", "Oldenburgisches Dragoner-Rgt. Nr. 19", z.T. ber., je Asp.	o. L.			

2445	1 Konv. mit Andenken- und Sammeltassen v.a. 19. Jh. (ca. 21 Stück) versch. Marken: AUGARTEN, KPM, MEISSEN, u.a.	o. L.	2457	1 Kaffeeservice KPM "Kurland" weiß für 6 Personen, mit Kaffeekannen, Zuckerdose, Milchkännchen, Gedecken, Servierplatte	600,00 €
	versch. Motive z.B. "Die Alt- und Neu-Stadt zu Prag", "S. Franziska Romana", "Blick auf die Residenz von Fürst August von Sachs-Coburg und Gotha", u.a. sowie Pfeiffen Köpfe Porzellan u.a. z.B. "Nur nicht ängstlich", "Wer war der Thor/wer Weiser/wer Bettler/oder Kayser", u.a., z.T. ber., je Asp. [Unsererseits kein Versand möglich!]			sowie 1 Schälchen weiß mit Goldrand KPM mit grüner Zeptermarke, ca. D 14cm, z.T. ber., je Asp.	
2446	1 Pendant Porzellanfiguren AUGARTEN Wien "Mars", "Pallas Athene", je bemalt/goldstaffiert H ca. 18,5cm bzw. ca. 17cm,	o. L.	2458	1 Kaffeeservice MEISSEN "Indisch Grün" mit Goldstaffage, für 6 Personen, mit Kaffeekanne, Milchkännchen, Zuckerdose, Gedecke,	750,00 €
	z.T. ber. (1x min. besch./kleines Blatt fehlt), je Asp.			Serviertablett, Väschen, u.a., z.T. min. ber., je Asp.	
2447	7 Porzellanfiguren: 6x "N unter Krone", 1x "TC unter Krone" mit versch. Darstellungen einer Kapelle von Kleinwüchsigen	o. L.	2459	4 Teile: 3x Porzellan: 1 Schale MEISSEN "Weinlaub" ca. L 19cm, 1 Vase MEISSEN "Alter reicher gelber Löwe" ca. H 12,5cm,	o. L.
	bis H ca. 11cm, 1x besch. (Kutkrempe abgebrochen, u.a.), mit Sockel nzt. Holz vergoldet L ca. 30cm, je Asp.			1 Vase ROSENTHAL studio-line "1001 Nacht" Design: Björn WIINBLAD ca. H 10cm sowie 1x Keramik PFEILKREUZ "Tischuhr in Form einer Standuhr" ca. H 31cm min. besch., z.T. ber., je Asp.	
2448	19 Goebelfiguren, davon 18x Hummel, v.a. 2. Hälfte 20. Jh., z.B. "Gratulant" ca. H 13,5cm, "Nachtwächter" H ca. 15,5cm,	100,00 €	2460	1 Porzellanfigur AUGARTEN Wien "Madonna II" am Boden monogr. ISL (wohl Ida SCHWETZ-LEHMANN 1883-1971)	o. L.
	"Hab mich lieb" H ca. 15,5cm, u.a. sowie 1 Figur Walt DISNEY "Bambi" H ca. 6cm, z.T. ber., je Asp.			Modellnr. 1715, weiß glasiert mit unterglasurblauer Marke, wohl 2. Wahl, ca. H 20,5cm, min. gechippit (Zacken aus der Krone gebrochen), Asp.	
2449	1 Hummelfigurengruppe GOEBEL "Lasst' mich auch' mal/Learning to share", aus Serie: "Moments in Time" 2007,	o. L.	2461	1 Konv. GOEBEL-Figuren v.a. Hummel, 2. Hälfte 20. Jh., z.B. "Hausmütterchen" H ca. 12cm, "Schornsteinfeger" ca. H 18,5cm,	o. L.
	num. 1644/3000, ca. H 18cm, mit Echtheitszertifikat, min. Asp.			"Suppenkasper" H ca. 9cm, u.a., z.T. min. besch./2. Wahl, je Asp.	
2450	1 Speiseservice ROSENTHAL Selb Bavaria Form: "Maria", weiß mit Blumenmuster z.T. goldstaffiert (insg. ca. 43 Teile)	o. L.	2462	1 Kaffee- und Kuchenservice LIMOGES, France versch. Marken (ca. 31 Teile) je mit Singvogeldecor	o. L.
	mit Suppen-/Terrinen, Saucieren, Servierplatte, Schüsseln und Tellern, u.a., u.T. min. besch., je Asp. [Unsererseits kein Versand möglich!]			mit Kaffee- und Teekanne, Milchkännchen, Zuckerdose, 6 Gedecken, Cachepot, u.a., z.T. besch., je Asp.	
2451	1 Teller Porzellan MEISSEN "Rosa Rose" goldstaffiert D ca. 26cm sowie 4 Mokkatässchen mit Untertassen ROSENTHAL Form: Romanze	o. L.	2463	1 Konv. Porzellan mit weihnachtlichem Dekor VILLEROY&BOCH und HUTSCHENREUTHER (ca. 34 Teile):	o. L.
	"Benares", z.T. min. ber., je Asp.			versch. Tellerchen, Schüsseln, Tischaufsatz, Weihnachtsglocken u.a., 1 Servierteller D ca. 24cm, z.T. ber., je Asp.	
2452	1 Kaffee- und Speiseservice ROSENTHAL "Romanze in Blau" Design: Björn WIINBLAD	o. L.	2464	1 Konv. Porzellan versch. Marken (über 100 Teile) z.B. Kaffeeservice ROSENTHAL GROUP "Sanssouci", Kaffeeservice ROYAL COPENHAGEN	o. L.
	mit Suppenterrinen, Kaffee- und Teekanne, Eierbecher, Suppentassen, Schüsseln, Platten, u.a., z.T. ber., je Asp. [Unsererseits kein Versand möglich!]			"Musselmalet", Wandteller HUTSCHENREUTHER Entwurf: Ole WINTHER bis D ca. 30cm, Figur BING & GRONDAHL "Blauemeise" ca. H 11cm, 1 Vase ROSENTHAL Design: J. V. D. VAART ca. H 19cm und vieles mehr, z.T. ber., je Asp. [Unsererseits kein Versand möglich!]	
2453	1 Konv. Porzellan MEISSEN "Zwiebelmuster": 3 Teller (3. Wahl), 1 Servierplatte L ca. 55cm, 2 Eierbecher;	o. L.	2465	6 Kacheln "Staatliche Majolika-Manufaktur Karlsruhe AG exklusiv für Büchergilde Gutenberg" mit Detailszenen	o. L.
	1 Porzellanfigur Lorenz HUTSCHENREUTHER AG, Selb "Papagei auf Goldkugel" Entwurf: Prof. Fritz KLEE ca. H 21cm, 2 Porzellanfiguren GOEBEL: 1x "The Fairway 1894" ca. 23cm, 1x "Yorkshire Terrier" ca. H 6cm, u.a. sowie 3 Kaffee-/Teekannen Metall z.T. versilbert bis H ca. 24,5cm, z.T. min. besch., je Asp.			z.B. aus Grab der Nefertari "Die Königin im Gebet", aus Grab des Haremhab "Isis", Grab des Nacht in Theben "Drei Musikantinnen", je ca. 31x23cm, z.T. ber., je Asp.	
2454	2 Wandbilder Porzellan MEISSEN "Eule" und "Blume" je ca. 15x15cm, z.T. ber., je Asp.	o. L.	2466	1 Konv. Porzellan ROSENTHAL (ca. 55 Teile) je Design: Björn WIINBLAD (wohl 1918 Kopenhagen-2006 Lyngby)	o. L.
				Wandteller Opern "Don Giovanni", "Die Zauberflöte"; Weihnachtstassen, Vasen bis H ca. 28cm, Wandteller "Orientalische Nachtmusik", Kaffeekanne "Tausend und eine Nacht" und vieles mehr sowie 4 Glasbilder "Nußknacker" 1-4, z.T. ber., je Asp. [Unsererseits kein Versand möglich!]	
2455	1 Porzellanfigur ALLACH "Rehkitz" Entwurf: Prof. Theodor KÄRNER (1884 Hohenberg-1966 München) Modellnr. 41,	700,00 €	2467	23 Teile Porzellan MEISSEN: 3 Gedecke "Blaue Orchidee" sowie Schälchen/1 Kerzenhalter "Indisch Purpur" goldstaffiert,	o. L.
	grüne Herstellermarke mit SS-Rune im Oktagon, ca. H 16cm, z.T. ber., Asp.			z.T. ber., je Asp.	
2456	6 Teile Porzellan: 1 Schälchen MEISSEN "Indisch Purpur" ca. D 11cm, 1 Väschen/2 Figuen "Spatzen" KPM (1 Schnabel besch.),	o. L.			
	2 Vasen ROYAL Porzellan Bavaria KPM bis H ca. 20cm, z.T. ber., je Asp.				

2468	1 Konv. Porzellan HEREND (ca. 47 Teile) v.a. "Apponyi Purpur" mit Kaffeekanne, Zuckerdose, Milchkännchen,	o. L.
Servierplatten, Vasen u.a., z.T. ber., je Asp. [Unsererseits kein Versand möglich!]		
2469	2 Porzellanservice ROSENTHAL je Design: Björn WIINBLAD: "Romanze in Moll" (ca. 31 Teile) mit Kaffee- und Teekannen,	o. L.
Milchkännchen, Zuckerdosen, u.a. sowie "Lotus" (ca. 12 Teile) mit Kaffeekanne und Milchkännchen u.a., z.T. min. besch., je Asp.		
2470	2 Vasen Fayence wohl 17./18.Jh., wohl Nürnberg, Blauglasur, "Personendarstellungen in Landschaft"	o. L.
H ca. 22cm, Teile abgeplatzt, stark besch., gekl., Teile fehlen, Asp. [aus adeligem Besitz Familie VON WAHLER Erlangen, Schloss Atzelsberg]		
2471	1 Enghalskrug Fayence wohl 17./18. Jh. wohl Nürnberg, blau-graue Glasur, Zinnmontierung,	o. L.
H ca. 24cm sowie 1 Salzgefäß Fayence wohl 17./18. Jh., am Boden bez. "B.K.", wohl Bayreuth, H ca. 5cm, Risse, gekl., Abplatzungen, Asp. [aus adeligem Besitz Familie VON WAHLER Erlangen, Schloss Atzelsberg]		
2472	1 Wursttopf, 1 Fußschale Fayence wohl 17./18. Jh., wohl KORTENBUSCH, 1x "Vogeldarstellungen mit Verzierungen",	o. L.
1x "Florale Darstellungen" blau-graue Glasur, H ca. 15/9cm, Abplatzungen, Risse, Brandfehler, Asp. [aus adeligem Besitz Familie VON WAHLER Erlangen, Schloss Atzelsberg]		
2473	1 Steingut-Service wohl 18./19.Jh. elfenbeinfarben, z.T. rückseitig eingeprägte "Feder"	o. L.
ca. 30 Teile, reliefierter Randdekor, Teller, versch. Platten, Terrine u.a., 1 Teller gebrochen alte Klebestelle, min. Abplatzungen, Asp. [aus adeligem Besitz Familie VON WAHLER Erlangen, Schloss Atzelsberg], [Unsererseits kein Versand möglich!]		
2474	1 Wandteller Porzellan ROSENTHAL/VERSACE "Weihnachten 2000" mit Originalverpackung, Asp.	o. L.
2475	1 Konv. Dekorationsobjekte: Vasen Porzellan, Ton und Keramik z.T. Malta, z.T. glasiert, versch. Größen, je Asp.	o. L.
[Unsererseits kein Versand möglich!]		
2476	1 Pendant Henkelbodenvasen wohl Italien, Keramik bemalt, je H ca. 52cm, je Asp.	o. L.
[Unsererseits kein Versand möglich!]		
2477	2 Kerzenleuchter Porzellan MEISSEN "Zwiebelmuster", 2 Wandteller Porzellan KPM sowie 1 Tischglobus, je Asp.	o. L.
2478	1 Konv. Porzellan MEISSEN, KPM u.a. z.T. mehrfach gestrichen "Figuren/Jahreszeitendarstellungen",	350,00 €
3 Mokkagedecke, 2 Kaffeetassen mit Untertassen u.a. versch. Dekore z.B. "Indischer Korb", "Gelbe Rose" z.T. bemalt und goldstaffiert, z.T. besch./ber., je Asp		
2479	1 Konv. Porzellan ROSENTHAL/ROSENTHAL GROUP z.T. Selb-Bavaria/bez. "Modell von Ph. Rosenthal" "Maria" weiß (ca. 130 Teile):	o. L.
Kaffee-/Teekannen, Terrine, Sauciere, Platten (25-36cm), versch. Teller, Eierbecher u.a., z.T. ber./Kratzer, je Gsp./Asp.		

Spielzeug

2600	1 großes Konv. Modelleisenbahn mit ca. 30 Dampf-/Elektrolokomotiven MÄRKLIN, TRIX (Modell), PRIMEX, u.a.	o. L.
z.B. "CCS 800", "E 1835", "V 20006", "Bayerische Zugspitzbahn" sowie ca. 119 Personen- und Güterwaggons, Niederbordwagen, Schüttgutwagen, Flüssigtankwagen, Kranwagen u.v.m., z.T. besch., je Asp. [Unsererseits kein Versand möglich!]		
2601	1 großes Konv. Modelleisenbahn je 2. Hälfte 20. Jh. FLEISCHMANN, ZEUCHE-Bahn, VEB Metallwarenfabrik Stadtilm, u.a.	o. L.
mit ca. 23 Dampf- und Elektrolokomotiven z.T. mit Tender z.B. "FD 50", "E 44037", "64002", mit ca. 142 Personen- und Güterwaggons, Kranwagen, Niederbordwagen, Flüssigtankwagen, u.a., z.T. besch., je Asp. [Unsererseits kein Versand möglich!]		
2602	7 Eisenbahn-Bahnhöfe, Schrankenhäuser, Bahnsteighalle versch. Marken z.B. KIBRI, FLEISCHMANN, bis L ca. 66cm,	o. L.
Schienen, Signale, u.a., z.T. besch., je Asp.		
2603	1 Konv. Modelleisenbahn Spur H0: ca. 7 Dampf-/Elektrolokomotiven/Triebwagenzug je MÄRKLIN, mit ca. 3 Waggons/Kranwagen,	o. L.
1 Drehkran MÄRKLIN "7051" mit Originalkarton, Schienen, u.a., z.T. min. besch., je Asp.		
2604	1 Konv. Modelleisenbahn ARNOLD "Rapido", FLEISCHMANN "Piccolo": ca. 2 Elektro-/Diesellokomotiven,	o. L.
ca. 6 Personen- und Güterwaggons, Modellautos, Modellhäuser FALLER, KIBRI, Technik, u.a., z.T. besch., je Asp.		
2605	1 Verkaufshäuschen/Kiosk unbezeichnet/lt. EL MÄRKLIN um 1920, lithographiertes Blech, H ca. 14cm, besch., Asp.	120,00 €
2606	1 Konv. Modelleisenbahn Spur H0: TRIX "König-Ludwig-Zug" mit Dampflokomotive und ca. 5 Waggons	o. L.
sowie "Der Adler" und 1 "Anfangspack PRIMAX H0" mit 1 Dampflok, 2 Waggons, Schienen und Technik, z.T. mit Originalkarton/im Schaukasten, z.T. ber., je Asp.		
2607	1 Konv. Modelleisenbahn MÄRKLIN: Dampflokomotive "R 910", E-Lok "RS 900", je mit Uhrwerkantrieb,	o. L.
mit Tender und 3 Personenwaggons, 1 Bahnhofsgebäude KIBRI ca. L 44cm, Schienen, u.a., je besch., z.T. Teile fehlen, je Asp.		
2608	1 Dampfwalze wohl WILESKO "Old Smokey" sowie 1 Feuerwehr-Dampfspritze WILESKO "D 305", u.a.,	o. L.
z.T. min. besch. (Teile fehlen, u.a.), je Asp.		
2609	1 Konv. Zinnsoldaten (ca. 100 Stück) vollplastisch/z.T. bemalt z.B. Kavallerie- und Infanteriesoldaten 1. WK, u.a.,	o. L.
z.T. besch. (Teile fehlen, u.a.), je Asp.		
2610	1 Flugzeugmodell BOEING "B747-400" ASIA SPECIALITY MODEL Co. Metall/Kunststoff mit LUFHANSIA-Aufdruck	100,00 €
Verhältnis 1:100, ca. L 69cm, H mit Standfuß ca. 28,5cm, z.T. ber., Asp.		
2611	1 Modellflugzeug "B 747-400" LONG-PROSPER Enterprise Co. mit Aufdruck SINGAPORE AIRLINES	o. L.
ca. L 53cm, H mit Standfuß ca. 28cm sowie 1 Flugzeugmodell "B 777-200" mit Aufdruck UNITED AIRLINES ca. L 32,5cm, H mit geklebtem Standfuß ca. 16cm, je ber., je Asp.		

2612	1 Konv. Teddybären: 11x STEIFF mit Knopf/Fahne im Ohr: u.a. "STEIFF Club", "Classic Edition 1909", u.a., z.T. ber., je Asp.	o. L.	2624	2 verglaste Schaukästen: 1 Puppenküche mit viel Zubehör wie Herd, Kupferwaren, Töpfen, Möbel u.a.	o. L.
2613	2 Porzellankopfpuppen: WIESENTHAL, SCHINDLER & KALLENBERG "541" mit Gliederkörper, aufgemalten Augen, ca. H 30cm	o. L.	sowie 1 Model einer Schmiede/Werkstatt mit technischen Geräten u.a, z.T. elektrifiziert (Funktion nicht überprüft), versch. Größen, z.T. besch., Asp.		
2614	4 Puppen: 1 Porzellankopfpuppe im Nacken gemarkt "167" wohl um 1900 Gliederkörper ca. H 52cm,	o. L.	2625	1 Konv. Modelleisenbahn MÄRKLIN wohl 1930er/40er Jahre: 1 E-Lok "RS 910" mit Uhrwerkantrieb, 7 Personen- und Güterwaggons	350,00 €
z.T. besch./gekl. sowie ARMAND MARSEILLE "390" mit Kurbelkopf, Gliederkörper, Glasaugen, geöffnetem Mund mit Zähnchen, ca. H 44cm, z.T. besch., je mit Kleidung/zusätzlicher Kleidung, je Asp.			z.B. Speisewagen "Mitropa", Niederbordwagen, u.a., je lithografiertes Blech, ber., z.T. min. besch., je Asp.		
2615	2 Puppenstuben Anfang 20. Jh.: 1 Puppenküche ca. 39x75x46cm mit Möbeln und Kochgeschirr Metall/Porzellan u.a.,	o. L.	Orden, Waffen, Memorabilia		
1 Puppenschule ca. 28x83x39cm mit versch. Einrichtungen sowie 1 Puppenherd OMEGA "No. 139" ca. H 16cm, je z.T. besch., je Asp. [Unsererseits kein Versand möglich!]			2800	1 Säbel wohl Anfang 20. Jh. auf gekelter Klinge gemarkt WEYERSBERG KIRSCHBAUM & Cie.,	o. L.
2616	1 Konv. Stofftiere z.T. STEIFF: "Löwe" L ca. 43cm, "Pinguin" H ca. 41cm, u.a., bemalte Laubsägearbeiten mit Märchenmotiven,	o. L.	Griff mit Drahtwicklung, Messingbügel, Portepe, ca. L mit Metallscheide 95cm, z.T. min. besch., je Asp.		
1 Puppe Kunststoff CELLBA Celluloidwarenfabrik ca. H 53cm, 1 Tender Gusseisen bez. "50" u.a., im Koffer, z.T. besch., je Asp.			2801	1 Konv. Orden/Abzeichen 1. WK u.a., "Bayerisches Militärverdienstkreuz", "Ehrenkreuz für Frontkämpfer", u.a.,	o. L.
2617	1 Konv. Stofftiere z.T. STEIFF z.B. "Affe", "Fisch", "Ente", u.a., z.T. besch., je Asp.	o. L.	z.T. min. besch., je Asp.		
2618	4 Puppen: 1x SCHILDKRÖT ca. H 49cm, 1x KÖNIG & WERNICKE "777" ca. H 48cm, 1x CELLBA Celluloidwarenfabrik ca. H 42cm,	o. L.	2802	1 Konv. Militaria 2. WK u.a.: 1 Ordensspange "Kriegsverdienstkreuz" mit Schwertern, "Treue Dienst"-Medaille 4 Jahre,	o. L.
1x ungemarkt ca. H 62cm, z.T. besch., je Asp.			"Erinnerung an 13. März 1938", "Schutzwallmedaille", "Verwundetenabzeichen", "Eisernes Kreuz", "Ehrenkreuz der deutschen Mutter" in Gold, "Ehrenkreuz für Frontkämpfer", u.a., z.T. min. besch., je Asp. (s. §§ 86/86a StGB)		
2619	1 Konv. Spielzeug: 2 STEIFF-Tiere "Micki" und "Mecki" je H 25cm je mit Knopf/Fahne, 1 LKW mit Anhänger BIG	o. L.	2803	1 Raumbildbetrachter mit Buch "Der Kampf im Westen 2. Band" München 1941, mit 100 Einlegebildern,	o. L.
sowie MATEL "BARBIE Schönheitssalon", je min. besch., je Asp.			auf Schutzumschlag bez. "Kriegsweihnachten 1941" sowie 1 Fotoapparat VOIGTLÄNDER "Compur-Rapid", z.T. ber., je Asp. (s. §§ 86/86a StGB)		
2620	1 Konv. SCHUCO-Autos: "Radiant-Service 5601", "Varianto Elektro 3112 US-Zone", "Varianto Elektro 3117", "Varianto 3049";	o. L.	2804	1 Steinschlosspistole wohl um 1900 Holz mit Messingapplikationen, Punze "Vorratsbeschuss" auf Lauf, Ladestock, L ca. 48cm	o. L.
versch. Streckenzubehör wie "Tankstelle", "Cafe", u.a., Technik sowie 1 Fernlenkauto DISTLER "Electromatic 7500", z.T. mit Originalkarton, u.a., z.T. besch., je Asp.			sowie 1 Portepe, z.T. min. besch. (schussunfähig, u.a.), je Asp.		
2621	1 Konv. Spielzeug: 1 CARRERA-Bahn "Go!!!", Stoffharlekine, 1 Celluloidpuppe SCHILDKRÖT ca. H 70cm, Stofftiere z.T. STEIFF,	o. L.	2805	1 Bierkrug bez. "Inf. Rgt. "Nbg" Bamberg 2. Kompanie" WICK WERKE AG, wohl 1930er Jahre, mit Zinndeckel min. besch. (verbeult),	o. L.
1 Puppe SCHILDKRÖT "Schornsteinfeger" originalverpackt, Kasperletheater, Holzspielzeug, u.a., z.T. besch., je Asp.			ca. H 16,5cm, Asp.		
2622	1 Konv. Modelleisenbahn: 2 Dampflokomotiven: 1x Gebrüder BING Nürnberg "I/48", 1x BING Werke "3548"	o. L.	2806	1 Bowle Messing auf Deckel bez. "In treuer Kameradschaft! Die Offiziere des II. Batl. R. 9.11/2. Januar 1917"	o. L.
je mit Tender und Uhrwerkantrieb, 3 Personenwaggons/1 Güterwaggons Gebrüder BING "Seefisch Transport-Wagen", 1 Eisenbahschuppen Gebrüder BING ca. L 39cm, Bahnübergang Ernst PLANK Nürnberg ca. L 23cm, u.a., z.T. besch., je Asp.			ca. H 33cm sowie 1 Samowar Messing RAUCO mit Kännchen und Tablett ca. H 42cm, z.T. ber., je Asp.		
2623	1 Konv. Puppen/Puppenstube mit Zubehör: 1 Kaufladengehäuse ca. 40x73x34cm, Puppenmöbel und Einrichtungsgegenstände	o. L.	2807	1 Schirmmütze/Kepi wohl Capitaine der französische Fremdenlegion, 1 Schulterstück "Legion Etrangere"	o. L.
Metall/Glas/Porzellan, bemalte Zinnfiguren, 1 Kinderservice für 6 Personen, 1 Gewächshaus, Porzellankopfpuppen versch. Marken bis H ca. 46cm, u.a., z.T. besch., je Asp. [Unsererseits kein Versand möglich!]			sowie 1 Brieföffner in Form eines SS-Ehrendolches auf Klinge gepunzt "RZM 807/36" mit Spruch "Meine Ehre heißt Treue", ca. L 20,5cm, Metall stark ber., je z.T. ber., je Asp. (s. §§ 86/86a StGB)		
2624	4 Teile Militaria um 1900/1. WK: 1 Kristallpokal mit blau gefasstem "Offiziersportrait", 1 Tintenfass mit Montierung Silber 900	o. L.	2808	4 Teile Militaria um 1900/1. WK: 1 Kristallpokal mit blau gefasstem "Offiziersportrait", 1 Tintenfass mit Montierung Silber 900	o. L.
			Österreich-Ungarn bez. "Rennen des K. u. K. 6ten Dragoner Regiments 12.VII.1900 in Wels", ca. H 12cm, 1 Schraubmedaille Zinn 1914/15 mit Inhalt in Originalverpackung, 1 Kriegsbecher bez. "Den eisernen Becher, den vollen, weit-Den eisernen Helden der eisernen Zeit" ca. H 14,5cm, je z.T. min. ber., je Asp.		

2809	1 Konv. Miniatur-/Orden/Abzeichen u.a.: 19. Jh. u.a.: "Österreichischer Orden der Eisernen Krone",	o. L.	2908	1 zweiteilige Metallfigur je unters. sign. SIDUR (wohl Vadim S. 1924 Dnepropetrovsk/Ukraine-1986 Moskau)	1.550,00 €
"Orden der Krone von Rumänien", "Österreichisches Militärverdienstkreuz" sowie Medaille 2. WK USA "For good conduct", u.a., z.T. ber., je Asp./Gsp.			"Der Streit" je unters. dat. '65, ca. H 33cm, Gesamtlänge ca. 43cm, je Asp.		
2810	1 Konv. Orden/Abzeichen 1./2. WK u.a.: "Mutterkreuz", "Eisernes Kreuz", "Bayerisches Militärverdienstkreuz",	o. L.	2909	1 Metallfigur bronziert/bemalt 20. Jh. wohl L. GREGOIRE "Mozart" ca. H 62cm, z.T. ber. (Farbabplatzungen, u.a.), Asp.	o. L.
"Bayerische Treuedienstmedaille", "Ehrendenkmünze fürs Vaterland/Furg Dagerland 1914", 1 Brosche mit Miniatur-Eisernem Kreuz 1914-16 sowie Anstecknadeln versch. Vereine, je Asp./Gsp., in der Dose (s. §§86/86a StGB)			2910	1 Steinskulptur "Adler" auf Natursockel ca. H 44cm, min. besch., Asp. [Unsererseits kein Versand möglich!]	o. L.
2811	1 Säbel auf Klinge gemarkt CT, Messinggriff mit Emblem osmanisches Reich, ca. L mit Metallscheide 90cm,	o. L.	2911	1 Bronzefigur auf Sockel bez. MÜLLER-CREFELD (wohl Adolf M.-C. 1863 Krefeld-1934 Berlin) "Frauenakt mit Krug"	o. L.
mit Portepe, z.T. stark ber. sowie 1 Jambiya/Krummdolch 20. Jh. ca. L 33cm, ber., je Asp.			H ca. 25cm, mit Marmorsockel, z.T. ber. (Gewinde lose/Mutter fehlt), Asp.		
2812	1 Konv. Anstecknadeln/Broschen u.a.: 2. WK, Schützengesellschaft u.a., z.T. um 1900	o. L.	2912	1 Skulptur Holz geschnitzt, 20. Jh., "Heilige Apollonia von Alexandria", polychrome Fassung,	80,00 €
sowie 1 kleines Konv. Münzen/Medaillen: Silber u.a., z.B. Österreich, Dt. Reich u.a., in der Deckeldose, je Asp./Gsp. (s. §§86/86a StGB)			z.T. goldstaffiert, H ca. 57cm, berieben, min. besch., Asp.		

Skulpturen

2900	1 Bronzefigur "Ruhender Satyr" nach dem Vorbild einer Skulptur von Praxiteles rücks. auf Sockel bez. F. BARBEDIENNE	o. L.	2913	1 Bronzeminiatur unsign. "Mephistopheles" rücks. bez. "depose", H ca. 9cm, ber., Asp.	o. L.
(wohl Ferdinand B. 1810 Saint-Martin-de-Fresnay-1892 Paris), mit Stempel "Reduction Mécanique A. Collas Brevete", ca. H 39,5cm, min. ber., Asp.			2914	3 Figuren: 1 Bronze rücks. bez. H. MÜLLER (wohl Hans M. 1873-1937) "Christus" ca. H 22cm, mit Sockel	o. L.
2901	6 Brozefiguren 20. Jh.: 1 Pendant "Musizierende Kinder" je bez. FARBEL je ca. H mit Sockel 28cm,	o. L.	"Frau mit Ring" Stein/Bakelit ca. H 33,5cm (Arm lose), Bronze "Heilige Elisabeth von Thüringen" ca. H 10,5cm sowie 1 Fächer "Knabe mit Singvogel", z.T. besch., je Asp.		
"Reiter" H ca. 42cm, "Napoleon zu Pferd" H ca. 21cm, u.a., z.T. ber., je Asp.			2915	2 Holzfiguren 20. Jh. bemalt: "Pacherengel mit Geige" ca. H 23cm, "Brixner Madonna mit Kind" ca. H 36cm,	o. L.
2902	13 Figuren Holz u.a. nztl. z.T. farbig gefasst: "Musizierende Putti" u.a., bis H ca. 27cm, z.T. min. besch., je Asp.	o. L.	je vergoldet, z.T. ber., je Asp.		
2903	14 Figuren Holz u.a. nztl. z.T. farbig gefasst: "Kruzifixe" bis H ca. 70cm, "Heiliger Florian" H ca. 30cm, "Hl. Franziskus"	o. L.	2916	5 Kleinbronzen je unsign./zugeschr. Gisela BÄR (wohl 1920 Pforzheim-1991 Ebd.) 2x "Stehende Frau" je H ca. 14,5cm,	200,00 €
H ca. 23cm, u.a., z.T. min. besch., je Asp.			"Sitzende Frau" H ca. 10cm, "Paar sitzend" H ca. 8cm, "Kind mit Puppe" H ca. 6,5cm, je Asp.		
2904	1 Holzfigur/Lampe nztl., farbig gefasst „Nachtwächter“ ca. H 99cm,	120,00 €	2917	3 Wandappliken/Bronzereliefs z.T. rücks. sign. Gisela BÄR (wohl 1920 Pforzheim-1991 Ebd.) "Die Speisung der 5000" ca. 27x31,5cm,	200,00 €
z.T. besch. (Kabel fehlt z.T., u.a.), Asp. [Unsererseits kein Versand möglich!]			"Drei Musikanten" ca. 29x26cm, "Drei Musikanten" auf Bronzescheibe ca. D 18cm, je auf Spanplatte/z.T. gerahmt, z.T. min. besch., je Asp.		
2905	3 Bronzefiguren je unterseitig signiert SIDUR (wohl Vadim S. 1924 Dnepropetrovsk/Ukraine-1986 Moskau)	840,00 €	Asiatika & Ethnologie		
"Die Fußwaschende" unters. dat. '81 H ca. 32cm, "Sonnenbadende" (aus dem Zyklus "Neosalon") unters. dat. '81 ca. H 18cm, "Knieende" (aus dem Zyklus "Mein Harem II") unters. dat. '77 ca. H 12,2cm, je min. Asp.			2950	1 Bronzefigur "Indische Ganesha" ca. H 24cm, Asp.	o. L.
2906	1 Bronzeplastik auf Plinthe sign. I. HIRT (wohl Johannes H. 1859-1917) "Diana-Die Göttin der Jagd"	620,00 €	2951	1 Konv. asiatische Dekoobjekte wie Bilder, Schalen, Grafik, u.a., versch. Größen, je Asp.	80,00 €
auf rundem Marmorsockel, Gesamthöhe ca. 50cm, Terrainsockel mit Baumstumpf und Köcher (Bogen/Teile fehlen u.a.), ber., min. besch., Asp. (mit Expertise Kunstgalerie H. Holze Hannover)			2952	2 Henkel-Amphoren lt. EL Türkei Raum Izmir, H ca. 110cm bzw. 48cm, z.T. besch., je Asp.	170,00 €
2907	1 Skulptur Holz geschn. wohl 19. Jh./um 1900, "Heiligendarstellung",	60,00 €	2953	2 Amphoren lt. EL Türkei Raum Izmir, je gewelltes Dekor, H ca. 76cm bzw. ca. 81cm, z.T. besch., je Asp.	170,00 €
polychrome Fassung, z.T. goldstaff., H ca. 26cm, ber., min. besch., Asp.			2954	2 Amphoren lt. EL Türkei Raum Izmir, mit Liniendekor H ca. 88cm, mit gewelltem Dekor H ca. 82cm, z.T. besch., je Asp.	170,00 €
			2955	1 japanischer Farbholzschnitt l.u. sign./rücks. transkribiert Kuniyoshi UTAGAWA (wohl 1797/98 Edo-1861 ebd.)	110,00 €
			"Der Blick über die Schulter einer eleganten Dame" (Teil der sog. Ukiyo-e), ca. 37x25,5cm, min. besch. (fleckig, Löcher, u.a.), RhG, z.T. besch., je Asp.		

2956	5 japanische Farbholzschnitte 19./20. Jh. mit versch. Kabuki-/Samurai-/Geisha-Darstellungen	o. L.	
z.B. 2x Darstellungen des Schauspielers Nakamura, versch. Größen, z.T. min. besch. (stockfleckig, u.a.), je RhG z.T. besch., je Asp.			
2957	1 Bodenvase Keramik 20. Jh. mit asiatischem Kirschblütendekor auf blauem Grund, H ca. 81cm, z.T. min. besch., Asp.	110,00 €	
[Unsererseits kein Versand möglich!]			
2958	1 Vase Porzellan wohl 19. Jh. gelber Fond im Familie Rose-Stil, ca. H 37,5cm, mit Echtheitszertifikat dat. 1971 aus Hongkong, mit Holzsockel, z.T. min. ber., je Asp.	o. L.	
2959	1 Bronzefigur wohl China 19. Jh. "Qilin, das Tier der Güte und Mitmenschlichkeit" ca. H 24cm, min. besch. (Schwanz fehlt), Asp.	o. L.	
2960	1 Platte Keramik Asien bemalt Blumendekor mit Wandaufhängung, je Asp.	o. L.	
2961	1 Pendant Bodenvasen Asien Personendarstellungen und floraler Dekor, H mit Holzsockel je ca. 48cm, Risse, besch., je Asp.	o. L.	
[Unsererseits kein Versand möglich!]			
2962	3 Deckeldosen, 2 Vasen Porzellan/Keramik, Asien u.a., versch. Dekore, ca. H bis 15,5cm, je Asp.	80,00 €	
2963	2 asiatische Dekowaffen, 1 Pfeiffe besch., 1 Metallschild, je 19./20. Jh., z.T. besch., je Asp.	80,00 €	
2964	1 Konv. Dekoobjekte z.T. Holz: asiatische Figuren z.T. geschnitzt H bis zu ca. 27cm, u.a., je Asp.	80,00 €	
2965	1 Konv. Farbholzschnitte u.a. (ca. 8 Stück) Japan/Asien, versch. Motive, je RhG, je Asp.	80,00 €	
2966	1 Farbholzschnitt-Tryptychon rücks. bez. KUNIYOSHI, "Kampfszene auf Brücke", ca. 35x76cm, RhG, Asp.	200,00 €	

Bücher, Postkarten, Briefmarken

3000	3 Bücher von VOLTAIRE, je mit Exlibri "Bücherei Dr. Eberhard VON CRANACH-SICHART Gauting" (wohl 1886 Dresden-1967 Gauting): "Histoire de L'Empire de Russie" Tome premier und Tome second, Amsterdam 1761 und 1764 sowie "Histoire de Charles XII. roi de Suède" Tome premier Amsterdam 1739, je z.T. besch. (Einband z.T. besch., min. fleckig, u.a.), je Asp.	170,00 €	
3001	1 Buch "Das Leben und die Meinungen des Herrn Magister Sebaldus NOTHANKER" bei Friedrich NICOLAI, 1. Band, 3. Auflage Berlin/Stettin 1776, mit Kupferstichen von Daniel CHODOWIECKI (wohl 1726 Danzig-1801 Berlin), besch. (rest. bed./Buchrücken fehlt, u.a.), Asp.	80,00 €	
3002	1 Album mit ca. 86 meist bezeichneten Reisefotographien zur Norwegenfahrt Mai 1934 auf dem Passagierliner "Monte Olivia" (1924-1945) der Hamburg-Südamerikanischen Dampfschiffahrtsgesellschaft sowie 1 Heimat-Landkarte "Sudetenland/Aussig", z.T. ber., je Asp.	o. L.	
3003	1 Konv. Bücher v.a. 20. Jh., u.a. versch. Faksimile z.B. Friedrich Nietzsche "Ecce Homo", "Die Bamberger Apokalypse", "Das Perikopenbuch Heinrichs II." Kaufpreis 1995: 29000 DM, "Evangeliar Heinrichs des Löwen", u.a. sowie Mappenwerk "Albrecht Dürer: Sämtliche Holzschnitte", versch. Bibel-Nachdrucke, 1 Buch "Vom 30. Januar zum 21. März" Leipzig 1933, Serie HAITZINGER-Karikaturen, u.a., z.T. min. besch., je Asp. (s. §§ 86/86a StGB)	200,00 €	
3004	1 Fotoalbum Anfang 20. Jh. mit über 275 Ansichts-, Landschafts-, Militär- und Grußkarten aus der Zeit z.T. gelaufen/frankiert, z.T. besch., je Asp.	o. L.	
3005	3 militärische Bücher: "Unsere Luftstreitkräfte 1914-18" hg. v. Walter VON EBERHARDT Berlin 1930, "Hindenburg-Denkmal für das deutsche Volk" Berlin 1922, "Das Volk in Waffen" 2. Band: Die Flotte, Dachau wohl um 1914, z.T. besch., je Asp.	o. L.	
3006	11 kunst- und kulturgeschichtliche Bücher z.B. "Die Neue Reichskanzlei/Architekt Albert SPEER", u.a. sowie "Deutsche Wohn- und Festräume aus 6. Jahrhunderten" Stuttgart 1912, "Wider die Pfaffenherrschaft" Band 1 und 2, u.a., z.T. min. besch., je Asp. (s. §§ 86/86a StGB)	o. L.	
3007	9 Briefmarkenalben BRD, Berlin, 3. Reich, Saarland, Polen, min. Blöcke, Posthornsatz vollständig gestempelt und ungestempelt, z.T. ber., je Asp. (s. §§ 86/86a StGB)	o. L.	
3008	7 Briefmarkenalben/-ordner v.a. 1960er bis 1980er Jahre BRD/Berlin, u.a. unkompletter/gestempelter Posthornsatz sowie 3 Ordner mit ETB's 70er/80er Jahre, z.T. min. ber., je Asp.	o. L.	
3009	7 Vordruck-/Ordner v.a. BRD/DDR, 1x Drittes Reich, u.a., z.T. min. ber., je Asp. (s. §§ 86/86a StGB)	o. L.	
3010	1 große Sammlung Comichefte "Micky Mouse", v.a. 1960er bis 1980er Jahre (ca. 670 Stück) je einzeln im Schutzumschlag, je Asp.	o. L.	
3011	1 Konv. Comicsammelbände EHAPA Comic Collection: BARKS Library Band 1-51, Spezial: "Donald Duck" Band 1-26, Spezial: "Onkel Dagobert" Band 1-18 sowie "Micky Mouse: Die frühen Jahre" Band 1-12 (Hardcover), z.T. ber., je Asp.	o. L.	
3012	1 großes Konv. Comichefte: "Die tollsten Geschichten von Donald Duck" und Sonderhefte (insg. ca. 235 Stück) je im Schutzumschlag, je Asp.	o. L.	
3013	1 Konv. Comic-Sammeleditionen: EHAPA "Barks Comics und Storys" Band 1 -17, Reprint-Kassetten "Micky Mouse" 1952-57 Sonderhefte 1-3, "Die besten Geschichten mit Donald Duck Klassik Album" Band 1-58, u.a., z.T. ber., je Asp.	o. L.	
3014	1 Konv. Comichefte: "Bild-Abenteuer" Band 3-50 mit versch. Serien z.B. "Sigurd", "Tibor", "Nick", u.a. und 1 Sammlung Karl May-Serien "Winnetou", "Kara Ben Nemsi", "Old Surehand" (ca. 50 Stück) sowie Wild-West-Magazine "Winnetou" Band 1-80 (Nr. 12 fehlt), je im Schutzumschlag, je min. Asp.	o. L.	
3015	1 Konv. Comichefte "Nick/Pionier des Weltalls" Band 1-121 (Band 10 und 11 fehlen) sowie "Nick"-Sonderbände Hethke-Verlag 1-7, u.a., je mit Schutzumschlag, je Asp.	o. L.	

3016	1 Konv. Comichefte "Bob und Ben" Band 1-24, "Roy Stark" Bd. 1-18, "Rocky" Bd. 1-24,	o. L.	3028	14 Bücher z.T. Anfang 20. Jh. z.B. "Herzblättchen's Zeitvertreib", "Der Jugendgarten", "Krumholz im Marienbad",	o. L.
	"Jim" Bd. 1-18, "Bill" Bd. 1-12 (Band 6 fehlt), "Sergant Bill" Bd. 13-33 (Bd. 18 und 27 fehlen), "Bill und Jim" Bd. 34-67, "Bunte Welt" Bd. 1-12 sowie 3 Bde. "Ulf - Der Edle Ritter", je mit Schutzumschlag, je Asp.			"Nürnberg damals-heute" Nürnberg 1970, u.a. sowie Postkarten z.T. Anfang 20. Jh./um 1900 "Landschaften", "Sehenswürdigkeiten" u.a., gelaufen/frankiert, z.T. besch., je Asp.	
3017	1 Sammlung Comichefte "Falk-Ritter ohne Furcht und Tadel" Band 1-119 sowie Sonderausgabe "Die geheimnisvolle Treppe" Köln 1991,	o. L.	3029	1 Konv. Glasplattendias wohl angefertigt Brüssel u.a., um 1860 mit indischen Motiven, ca. 35 Stück im Holzkasten,	o. L.
	je mit Schutzhülle, je Asp.			1 Album mit Reichsbanknoten um 1910/20, 1 Briefmarkenalbum BRD ab 1989, z.T. min. besch., je Asp.	
3018	1 Sammlung Comichefte "Tibor-Held des Jungels" Band 1-183 sowie 2 Sonderbände, je im Schutzumschlag, je Asp.	o. L.	3030	1 Konv. Briefmarken und ETB's in 5 Alben BRD, Olympia, u.a., je Asp.	o. L.
3019	1 Konv. versch. Comichefte, Sonderausgaben, Bücher: "Donald Duck", "Micky Mouse", Magazine "Jugendlust",	o. L.	3031	1 Spiel wohl 18./19. Jh. mit Symbolen und Zahlen, Holz koloriert z.T. mit Einlegearbeiten, Schatulle mit Figurendarstellung,	o. L.
	Piccolo-Hefte versch. Serien, u.a., z.T. ber., je Asp.			z.T. besch./gekl., Asp. [aus adeligem Besitz Familie VON WAHLER Erlangen, Schloss Atzelsberg]	
3020	1 großes Konv. Comichefte: "Sigurd-Der ritterliche Held" Band 55-257, in 2 Editionen Band 2-54 (unkomplett) mit 89 Heften,	o. L.	3032	1 Buch "Türkische Botschaft" Nürnberg 1664 mit Kupferstichen, z.T. besch., Asp.	o. L.
	1 Serie "Sigurd" Band 1-59 Anfang 2000er Jahre, je im Schutzumschlag sowie Sonderbände vom Norbert HETHKE-Verlag Band 1-50, u.a., z.T. ber., je Asp.		3033	1 Konv.: 1 Buch "Gottselige Betrachtungen" Nürnberg 1737 min. Kupferstiche starke Asp. sowie 1 Notgeldalbum, 1 Bibel, 1 Puppe,	o. L.
3021	1 Konv. Bücher v.a. 20. Jh. mit Romanen, Kinderbüchern, Sachbüchern, Bildbänden u.a. (über 170 Stück)	o. L.		Puppenstubenzubehör, z.T. besch., je Asp.	
	sowie Hörkassetten, z.T. besch., je Asp. [Unsererseits kein Versand möglich!]		3034	1 Buch "Historica Imperii Japonici - The History of Japon", hrsg. von Engelbert KAEMPFER	4.000,00 €
3022	1 großes Konv. Briefmarkenalben (ca. 77 Stück) v.a. 2. Hälfte 20. Jh., BRD, DDR, Alle Welt, min. Blöcke, mit 8 Leeralben	o. L.		u. übersetzt von Johann Caspar SCHEUCHZER, London 1727, mit Schmuckblatt/Titelkupfer u. zahlreichen Zierholzschnitten/Radierungen, z.T. aufklappbar, mit Goldschnitt, Ledereinband z.T. besch., Papier gebräunt z.T. min. fleckig/1 Seite lose, besch., Asp.	
	sowie 3 Boxen mit Sammelfolien, u.a., z.T. ber., je Asp. [Unsererseits kein Versand möglich!]		Pelze & Designermode		
3023	23 Bücher: 6 erotische Bildbände Roy STUART Volume 1-3/The Forth Body, "Eric KROLL's Beauty Parade", je TASCHEN-Verlag	o. L.	3200	1 Sonnenbrille, 1 Paar Schuhe mit Klettverschluss, Gr. 40,5, je PRADA, je schwarz, z.T. mit Lack, je Tsp.	115,00 €
	sowie Thomas MANN Gesammelte Werke Band 1-13, Sammelband "Simplizissimus" 1907/8, u.a., z.T. besch., je Asp.		3201	1 Kurzmantel/Jacke, Nerz Mosaik, rosa, ca. Gr. 42, (lt. EL für ca. 3000 € eingefärbt in außergewöhnlicher Farbe)	175,00 €
3024	3 KABE-Vordruckbriefmarkenalben z.T. bestückt: Großdeutsches Reich/Drittes Reich, Alle Welt sowie 1 Jugendstil-Fotoalbum	o. L.		Futter besch., Loch unter rechtem Ärmel, Tsp.	
	z.T. bestückt, je besch./Asp. (s. §§ 86/86a StGB)		3202	1 Duftflakon LOLITA LEMPICKA Frankreich, in verzierter Halterung, mit Anstecker Elfe, Gesamth. ca. 16cm, Gsp.	60,00 €
3025	1 Mappenwerk "Die Türkei im Weltkrieg-Bildnisse und Skizzen von Wilh. Victor KRAUSZ" Wien 1916,	o. L.	3203	1 Etui/Mäppchen SWAROVSKI, Gold mit Steinen, ca. 10,5x15cm, lt. EL aus der Weihnatskollektion ca. 2010,	65,00 €
	hg. v. K. u. K. Kriegsministerium, Titelblatt goldstaffiert, passepartourierte Blätter je mit deutscher und türkischer Bezeichnung, mit originaler Mappe und Schutzhülle, min. ber., Asp.			wohl unbenutzt/min. Tsp.	
3026	1 sehr umfangreiche Sammlung Sachbücher und Bildbände v.a. 20 Jh. mit den Schwerpunkten Geschichte, Kunstgeschichte, u.a.,	o. L.	3204	1 Hand-/Schultertasche PRADA weiß, mit Zertifikat, wohl gekauft Anfang 2000er Jahre, mit Staubbeutel, B ca. 34cm, Asp./Gsp.	o. L.
	(insg. ca. 470 Bücher und über 100 Reclam-/Hefte u.a.), z.T. besch., Gsp./Asp. [Unsererseits kein Versand möglich!]		3205	1 Kurzmantel wohl Samtnerz, rot-braun gefärbt, ca. Größe 40/42, min. Tsp	o. L.
3027	5 Briefmarkenalben, davon 1 LEUCHTTURM-Vordruckalbum min. bestückt mit Deutschem Reich, Berlin, u.a.	o. L.	3206	1 Tracht wohl Mitte 20. Jh., auf Halterung, mit versch. Zubehör z.B. Schirm und Hüte, wohl z.T. 19.Jh., z.T. sichtbare Gsp./Tsp.	o. L.
	sowie DDR, Alle Welt, u.a., z.T. min. besch., je Asp.		3207	1 Nerzmantel "Blackcross", ca. Gr. 38, 1 Mantel ROBERTO AVOLIO MILANO, wohl Cashmere mit Fuchsbesatz dunkelgrün,	o. L.
				1 passendes Stirnband sowie 1 Ledertasche rot, je Asp./Gsp.	
			3208	1 Nerzmantel dunkelbraun, wohl ca. Gr. 40, wohl gut erhalten, Asp./Gsp.	o. L.

3209	1 Nerzjacke ärmellos, 1 Weste ärmellos, wohl Samtnerzmosaik, ca. Gr. 42, dunkelbraun, min. Tsp.	o. L.	
3210	1 Nerzmantel dunkelbraun, 2 Fuchsjacken, 1 Persianerjacke grau, je Asp./Gsp.	o. L.	
3211	1 Mantel Cashmere/Wolle orange LAMAR, 1 Mantel Lama/Alpaka grau, 1 Mantel wohl Samtnerzmosaik braun, 1 Kappe, je Asp./Gsp.	o. L.	
3212	1 Nerzmantel "Blackcross", ca. Gr.40, Tsp.	150,00 €	
3213	1 Nerzmantel dunkelbraun/schwarz gefärbt, ca. Gr.40/42 sowie 1 Posten Pelzzubehör, je Asp./Gsp.	o. L.	
3214	1 Kurzmantel Nerz braun, 1 Jacke Nerz mit Fuchs braun, 1 Jacke wohl Nerz schwarz und 1 Jacke wohl Fuchs mit Leder, je Asp./Gsp.	o. L.	
3215	1 Schultertasche BOGNER, Textil in schwarz, mit Staubbeutel sowie 1 kl. Handtasche Leder, mit Musterimitat schwarz, je Asp./Gsp.	o. L.	
3216	1 Mantel Nerz, Leder, dunkelbraun, ca. Gr. 34, Tsp.	o. L.	
3217	1 Pelzmantel Nerz, mit Leder, braun, ca. Gr. 42, mit Gürtel, 1 Sonnenbrille in der Tasche, Tsp.	50,00 €	

[aus adeligem Besitz Familie VON WAHLER Erlangen, Schloss Atzelsberg]

Teppiche

3400	1 Orientteppich 20. Jh. rotgrundig mit blau-beigem Mittelmedaillon, je floraler Dekor, ca. 295x198cm, Fransen, z.T. ber., Asp.	800,00 €	
3401	1 Orientteppich 20. Jh. dunkelblaugrundig mit beigem Mittelmedaillon und roter Randbordüre, je mit reichem Blumendekor, ca. 163x104cm, Fransen, z.T. min. besch., je Asp.	290,00 €	
3402	1 Orientbrücke Seide, roségrundig, floraler Dekor, ca. 55x45cm, Fransen min. beschnitten, Gsp.	120,00 €	
3403	1 Orientteppich 20. Jh., Mittelfeld dunkelblaugrundig mit Blumenbouquetdekor, Randbordüre mit Medaillonreihung, ca. 300x400cm, Neupreis: 2856,-, z.T. ber., Asp. [Unsererseits kein Versand möglich!]	240,00 €	
3404	1 Orientteppich KESHAN, Persien 20. Jh., rotgrundig, Randbordüre dunkelblaugrundig je mit floralem Dekor, Korkwolle, ca. 385x310cm, Fransen, z.T. ber., Asp. [Unsererseits kein Versand möglich!]	240,00 €	
3405	1 Orientteppich Seide wohl GHOM, rotgrundig mit floralem Dekor, mit Signum, ca. 156x109cm, min. besch. (Befestigungsschaden u.a.), Asp.	230,00 €	
3406	1 Orientbrücke 20. Jh., lt. EL mit feiner Seidenknüpfung, dunkelblaugrundig mit roséfarbenem Mittelmedaillon, ca. 75x60cm, Fransen, z.T. ber., Asp.	160,00 €	
3407	1 Teppich 20. Jh. hellbraungrundiges Mittelfeld mit floralem Rautenmuster, ca. 226x129cm, Fransen z.T. besch., Asp./Gsp.	o. L.	

3408	1 Orientteppich ca. drittes Viertel 20. Jh. MASHAD, Iran, Schafschurwolle/Baumwolle mit Senneh-Knoten 160.000/qm, rotgrundig, Mittelmedaillon mit Blumen- und Blätterdekor, offene schwarzgrundige Randbordüre mit floralem Dekor, ca. 396x296cm, mit Gutachten 2017: Marktwert 16.000-18.000 Euro, min. Asp. [Versand unsererseits nicht möglich!]	315,00 €	
3409	1 Brücke 20. Jh. beige grundig mit rosafarbener Randbordüre und Rokoko-Blumendekor, ca. 124x76cm, Fransen, Lederpaspelierung, z.T. besch., Gsp.	150,00 €	
3410	1 Orientteppich Persien Wolle, rotgrundig, Vasen- und Vogeldekor, Mehrfachbordüre, Mittelmedaillon, ca. 265x160cm, Gsp.	220,00 €	
3411	1 Orientteppich 20. Jh. rotgrundig mit dunkelblaugrundiger Randbordüre und Eckzwickeln, je floraler Dekor, signiert, ca. 448x325cm, Fransen, z.T. ber., Asp. [Unsererseits kein Versand möglich!]	240,00 €	
3412	4 Orientteppiche/-brücken 20. Jh. je mit Seidenanteil, je mit Vasendekor in Tempelnische: 3x rotgrundig, 1x blaugrundig von ca. 92x61cm bis ca. 156x92cm, je Fransen z.T. min. besch., je Asp.	o. L.	
3413	1 Teppich 20. Jh. beigefarbenes Mittelfeld mit rosafarbenem Blumendekor, ca. 182x125cm, Fransen, min. fleckig/ber., Gsp.	210,00 €	
3414	1 Orientteppich BUCHARA, umgearbeitet zum Wandteppich, wohl 20. Jh. rotgrundig mit 4-facher Gül-Reihung, ca. 205x141cm, Fransen, z.T. ber., Asp.	200,00 €	
3415	1 Wandteppich Türkei Seide 20. Jh. Mittelfeld mit Lebensbaummotiv, Randbordüre mit floralem Dekor und Schriftzeichen, l.u. sign., ca. 97x69cm, Fransen, z.T. ber., je Asp.	400,00 €	
3416	1 Orientteppich Türkei 20. Jh. dunkelblaugrundig Mittelmedaillon/Randbordüre kupferrotgrundig, je floraler Dekor, ca. 147x102cm, Fransen, z.T. min. besch., je Asp.	200,00 €	
3417	1 Orientbrücke Seide, beige grundig, floraler Vogeldekor, ca. 92x63cm, Fransen, Asp.	o. L.	
3418	1 Orientteppich wohl um 1930 Türkei dunkelrotgrundig geometrischer Dekor, ca. 190x165cm, Fransen, Asp.	o. L.	
3419	1 Orientteppich versch. grundig, ca. 180x120cm, Fransen, starke Asp.	150,00 €	

Oldtimer, KFZ & Motorräder

3900	1 Leichtkraftrad Vespa PIAGGIO V. E.-Pontedera/Italien "P 80 X/Lusso" schwarz, Baujahr 1994, ca. 11600 km, Benziner, Hubraum 80cm ³ , Leistung 5 kW bei 6000 min ⁻¹ , Vergaser DELL ORTO Seregno/Italien "SI 20/20 D" mit Schlüssel, separatem Gepäckträger, nächste HU Mai 2024, z.T. min. Kratzer, Gsp.	1.500,00 €	
------	---	------------	--

Ölgemälde, Grafiken, Ikonen u.a.

4000	1 Ölgemälde r.u. sign. A. ANDERSEN-LUNDBY (wohl Anders A.-L. 1840/1841 Lundby-1923 München) "Winterlandschaft mit Marterl"	1.200,00 €	
r.u. verortet München, Öl/Lwd., ca. 89x124cm, Holzrahmen z.T. vergoldet z.T. ber., je Asp.			
4001	1 Ölgemälde I.u. sign. C. SCHUK (wohl Christian S. *1936 Ratibor) "Blick auf das Dachauer Moos"	120,00 €	
Öl/Platte, ca. 23,5x38,5cm, rücks. mit Vita, Holzrahmen vergoldet min. ber., je Asp.			
4002	1 Ölgemälde r.u. sign. Otto RECKNAGEL (wohl 1845-1926) "Majestätischer Zwölfender"	400,00 €	
r.u. bez./dat. München 1919, Öl/Lwd., ca. 74,5x59,5cm, Holzrahmen vergoldet, je min. besch., je Asp.			
4003	1 Ölgemälde I.u. sign. Otto RECKNAGEL (wohl 1845-1926) "Reh und Rehbock"	300,00 €	
I.u. bez./dat. München 1919, Öl/Lwd., ca. 76,5x60,5cm, Holzrahmen vergoldet, je min. besch., je Asp.			
4004	1 Ölgemälde r.u. sign. H. G. DE. KORTE (wohl Hendrikus Gerardus DE K. *1941 Utrecht) "Bootsfahrt auf Seerosenteich"	550,00 €	
Öl/Lwd., ca. 58,5x48,5cm, bemalter Holzrahmen z.T. vergoldet, je Asp.			
4005	1 Ölgemälde unsign. "Heu-Überfahrt bei Sturm über den Bodensee"	600,00 €	
Öl/Lwd., ca. 49x75cm min. Farbabbrieb, altvergoldeter Holzra., je Asp.			
4006	1 Ölgemälde I.o. sign. HUSAIN (wohl Mapbool Fida H. 1915-2011) "Ganesha"	9.500,00 €	
Öl/Lwd., ca. 99x73cm, Rahmen, Asp.			
4007	1 Ölgemälde r.o. sign. E. KUHLMANN-REHER (wohl Emil K.-R. 1886 Reher bei Hannover - 1957 Brannenburg) "Ein kühles Helles"	255,00 €	
r.o. bez. München, Öl/Lwd., ca. 28,5x24cm, Holzrahmen z.T. besch., je Asp.			
4008	1 Pendant Ölgemälde unsign./im Stile von Philips WOUWERMAN (wohl 1619-1668) "Reitergefechte im Dreißigjährigen Krieg"	2.200,00 €	
je Öl/Lwd. doubliert, ca. 39,5x30cm, je Holzrahmen vergoldet, z.T. besch., je Asp.			
4009	1 ovales Ölgemälde unsign. "Damenporträt"	o. L.	
wohl Öl/Lwd. auf Holz, ca. 19x13,5cm, RhG/Stuckra. vergoldet, z.T. min. besch. (Farbverlust, Craquelé, u.a.), je Asp.			
4010	1 Ölgemälde r.u. sign. E. KETTEMANN (wohl Erwin K. 1897 München-1971 Tegernsee) "Winterlandschaft bei Kitzbühel"	500,00 €	
r.u. verortet München, Öl/Lwd., ca. 69x99cm, Holzrahmen min. besch., je Asp.			
4011	1 Ölgemälde I.u. undeutl. sign. wohl KOLOFY (?), "Die erste Annäherung",	160,00 €	
Öl/Holz, ca. 46x30cm, Prunkstückrahmen min. besch., Asp.			
4012	1 Ölgemälde unsign. (wohl um 1900) "Bei der Rasur" Öl/Platte (Keramik), ca. 20,5x15cm, Rahmen z.T. besch., Asp.	70,00 €	
4013	1 Ölgemälde I.u. sign. G. KÖNIG (wohl Günter K., Pseudonym für Günter KESSLER 1926 Giessen-2007 ebd.)	190,00 €	
"Morgenidylle im Marschland" Öl/Lwd., ca. 68,5x98,5cm, im prunkvollen Monumentalrahmen mit Akanthusblattdekor min. besch., je Asp. [Unsererseits kein Versand möglich!]			
4014	1 Triptychon r.u. sign. Paul MAGAR (wohl 1909-2000) "Kolumbus Triptychon", 1990, rücks. betit. u. dat.,	1.600,00 €	
Öl/Lwd., je ca. 80x99cm, Asp.			
4015	1 Ölgemälde r.u. sign. Oskar H. HAGEMANN (wohl 1888-1985) "Blumenstillleben mit Rosen"	115,00 €	
Öl/Lwd., ca. 43,5x53cm, Holzrahmen, min. Craquelé, je Asp.			
4016	1 Sammlung moderner Farbradierungen v.a. der Künstler Graham CLARKE (wohl *1941) und Charles BARTLETT (wohl 1921-2014)	o. L.	
(ca. 11 Stück) z.B. "The Sailors Return" I.u. num. 100/200 ca. 52,5x68cm, "Southern Breeze" I.u. num. 79/150 ca. 25,5x33cm sowie z.B. "Fishing Boats" I.u. num. 23/60 ca. 36,5x44,5cm, "Dream Ships" num. 12/60 ca. 44x59,5cm, u.a., je RhG. z.T. min. besch., je Asp.			
4017	6 Ölgemälde 20. Jh. z.B. r.u. sign. Heinz KARLICEK "Vor dem Gewitter" ca. 47x56cm,	o. L.	
r.u. sign. H. WÖLFEL "Boote" ca. 33,5x48,5cm, u.a., je Ra. z.T. min. besch., je Asp.			
4018	1 Ölgemälde I.u. sign. Geo FÜRST (wohl 1888 Nürnberg-1964 München) "Ansicht von Malta"	o. L.	
I.u. verortet Malta, Öl/Platte, min. fleckig, ca. 47x57cm, silberfarbener Holzra., je Asp.			
4019	1 Ölgemälde r.u. rot sign. A. EDEN-SILLENSTEDE (wohl Arthur E.-S. 1899 Sillenste-1977) rücks. betit. "Hohe Brücke bei Jever"	o. L.	
Öl/Lwd. ca. 39x49,5cm, Holzrahmen, je Asp.			
4020	1 Ölgemälde r.u. sign. Franz KRAUSS (wohl F. Andreas K. 1909 Fürth-1983 Ebd.) "Blick über die Regnitz gen Poppenreuth"	o. L.	
Öl/Lwd., ca. 79x99,5cm, Holzrahmen vergoldet min. besch., je Asp.			
4021	1 Ölgemälde r.u. sign. F. ALPHONSE (wohl 19. Jh.) "Wäscherinnen am Flussufer"	o. L.	
r.u. dat. 1874, Öl/Platte, ca. 41x56cm, z.T. min. besch. (verzogen, u.a.), Holzrahmen nztl. ber., je Asp.			
4022	1 Ölgemälde r.u. sign. A. STADLMAYR (wohl Alois S. 1915 München-?) "Herrenrunde in altholländischer Stube"	o. L.	
r.u. verortet München, Öl/Lwd., ca. 59x79cm, Holzrahmen z.T. vergoldet, je Asp.			
4023	2 Ölgemälde 20. Jh.: 1x r.u. sign. F. ARENDT (wohl Fred A. 1928 Ulm-2014 Scheer) "Alter Mann" r.u. dat. '75 Öl/Lwd.,	o. L.	
ca. 79,5x59cm sowie 1x r.u. sign. BUTIZ (?) "Katz und Maus" Öl/Lwd., ca. 39,5x49cm, je Holzrahmen z.T. vergoldet, z.T. ber., je Asp.			
4024	1 Ölgemälde r.u. sign. H. STADELHOFER (wohl Helmut S. 1914 Konstanz-1979 München) "Heuernte in südbayerischer Landschaft"	o. L.	
r.u. verortet München, Öl/Lwd., ca. 49x98,5cm, rücks. Kaufpreis 3300,-, Holzrahmen vergoldet, je Asp.			
4025	1 Ölgemälde r.u. sign. M. MERKER (wohl Max M. 1861-1928) "Sommerliche Gebirgslandschaft mit Ziegenhirtin und Kindern",	450,00 €	
dat. 1903, Öl/Lwd., ca. 142x89cm, min. besch., Rahmen berieben, Asp.			
4026	2 Grafiken/Kupferstichkarten wohl 17. Jh. "Erpach Comitatus", "Comitatus Bentheim et Steinfurt",	95,00 €	
z.T. Pieter van der KEERE (wohl 1570/71-1630), Hrsg. Atlas Minor, Jan Jansson 1651 u.a., altkol., Papier z.T. gebräunt/ Mittelfalz, versch. Größen, jew. RhG, Asp.			

4027	2 Ölgemälde 20. Jh.: 1x r.u. sign. MERFORT (wohl Gerhard M. *1927 Hennersdorf) "Damenakt" Öl/Lwd. ca.70x60cm, nztl. Holzrahmen	o. L.	
	sowie 1x r.u. sign. H. CLEMENS (wohl Hans Georg C. 1941 Nürnberg-2009 Ebd.) "Eisvergnügen" Öl/Platte ca. 13,5x28,5cm, Holzrahmen z.T. vergoldet, je Asp.		
4028	4 Kupferstiche u.a.: 3 x bez. A. NUNZER (wohl Andreas N. 1696 Nürnberg-1754)/E. NUNZER (wohl Engelhard N. 1661-1733):	55,00 €	
	"Traverso an der Wand", "Der erhabene Trab", "Gropaden" und "Scharff-Rennen", je ca. 20x34cm, wohl aus: LÖHNEISEN, Georg Engelhard von: "Neu-eröffnete Hof-Kriegs und Reit-Schule" Nürnberg 1729, z.T. RhG, z.T. besch. (Glasbruch, u.a.) sowie 3 Stahlstiche (wohl 19. Jh.) z.T. koloriert, je mit Ansbach-Thema, je RhG z.T. min. besch., je Asp.		
4029	3 Bilder: Kupferstich koloriert "Vue du Parterre du Château de Rambouillet" bez. Jaques RIGAUD (wohl 1681–1754) ca. 21x46cm,	o. L.	
	1 Grafik r.u. undeutl. sign. M. ASPERT (?) (wohl 20. Jh.) "Kathedrale im Nebel" ca. 32x43,5cm, u.a., je Passepartout/RhG, z.T. besch., je Asp.		
4030	1 Farblithographie r.u. bleistiftsign. MANRIQUE (wohl César M. 1919 Arrecife/Lanzerote-1992 Tahíche/Lanzerote)	o. L.	
	"Fische in der Wasserwelt" r.u. dat. '85, ca. 36x50cm, RhG, z.T. ber., je Asp.		
4031	1 Ölgemälde r.u. in rot sign. F. ZONARO (wohl 20. Jh.)/Kopie nach Georg HOM (wohl 1838-1911) "Gute Nacht"	4.550,00 €	
	Öl/Platte, ca. 26,5x16,5cm, Holzrahmen vergoldet min. besch., je Asp.		
4032	5 Bilder: 1 Ölgemälde r.u. sign. SCHNEIDER "An der Welikaja in Russland" rücks. dat. '41, Öl/Platte, ca. 27,5x39,5cm,	o. L.	
	1 Aquarell i.u. sign. SCHEERBAUM "Winterwald zwischen Radewerk und Längebrück" i.u. dat. '24, ca. 23x27cm, u.a., je gerahmt, z.T. besch., je Asp.		
4033	1 Konv. Graphiken: 1 Kupferstichkarte handkoloriert "Sachsen" rücks. zugeschr. Abraham ORTHELIUS um 1570, ca. 35x50cm,	o. L.	
	Kupferstich "View of the City of Nuremberg" rücks. dat. um 1800, ca. 11x17,5cm, u.a., je RhG, z.T. ber., je Asp.		
4034	1 Ölgemälde i.u. sign./rücks. bez. Ed. GRÜTZNER (wohl Eduard VON G. 1846-1925) "Zufriedener Mönch beim Schmauchen"	2.300,00 €	
	Öl/Platte ca. 25x19cm, Holzrahmen vergoldet rest., je Asp.		
4035	1 Pendant Aquarelle z.T. r.u. monogr. F. L./rücks. zugeschr. Fritz LAUF (wohl 20. Jh.) "In der Manege"	55,00 €	
	z.T. r.u. dat. (19)84, ca. 23,5x18,5cm bzw. 21,5x15cm, Holzrahmen, z.T. vergoldet., je Asp.		
4036	1 Ölgemälde i.u. sign. DOUBLING (wohl James D. 1841-1904) "Heimkehrende Kuhherde mit Verwalter zu Pferde"	320,00 €	
	dat. 1871, Öl/Lwd. doubliert, ca. 32x64cm, min. Craquelé, Rahmen min. besch., Asp.		
4037	1 Ölgemälde i.u. sign. Richard OTTO (wohl 19. Jh.) "Bäuerin bei der Stallarbeit"	210,00 €	
	i.u. dat./bez. "1876 München", Öl/Lwd. doubliert, ca. 48,5x78cm, Craquelé, min. Farbverlust, ber., Rahmen min. besch., Asp.		
4038	11 Bilder (Aquarelle/Radierung u.a.): r.u. sign. F. ZILL (wohl Fritz Z. 1904-1972) "Am Abend" r.u. dat. '32 ca. 30x24cm,	o. L.	
	r.u. bleistiftsign. Hans GRÜNDL (wohl 1917-1982) "Der schöne Brunnen zu Nürnberg" r.u. in Platte dat. 1972 ca. 35x26cm, 1x r.u. sign. H. A. BARCLAY (wohl 20. Jh.) "Blick auf den Leuchtturm von Lossiemouth" ca. 32,5x53cm, u.a., je RhG, z.T. ber., je Asp.		
4039	1 Ölgemälde r.u. sign. Hans KLATT (wohl 1876-1936) "Dachauer Moos",	230,00 €	
	Öl/Platte, ca. 24x35,5cm, Craquelé, RhG, min. besch., Asp.		
4040	1 Ölgemälde r.u. undeutl. sign. u. rücks. bez. wohl Alexandre GORBIKOV (*1966), "Stilleben mit Blumenstrauß und Kanne",	120,00 €	
	Öl/ Lwd., ca. 44x59cm, Rahmen, Asp.		
4041	1 Ölgemälde unsign. (wohl Anfang 20. Jh.) "Junges Paar im Ährenfeld"	200,00 €	
	Öl/Lwd., ca. 120x72,5cm, besch. (Löcher in Lwd., u.a.), Jugendstilrahmen Holz vergoldet, min. besch. (Craquelé), je Asp.		
4042	20 zum Teil kleinformatige Dekorationsbilder (Ölgemälde u.a.) versch. Künstler v.a. unsigniert	o. L.	
	z.B. i.u. sign. H. BERGER (wohl Heinrich B. 1898-1977) "Blick auf die Nürnberger Burg" Öl/Platte, ca. 18,5x16,5cm sowie versch. Motive z.B. "Beduinin", "Hafenpromenade bei Nacht", "Kaiserin Elisabeth", u.a., je gerahmt, z.T. ber., je Asp.		
4043	16 neuzeitliche Dekorationsbilder/Ölgemälde versch. Künstler/Motive z.B. i.u. sign. EGER "Ideallandschaft" ca. 42,5x43cm,	o. L.	
	i.u. sign. CROISANT "Gebirgslandschaft" ca. 79,5x70cm, r.u. sign. HANSEN "Segelschiff auf dem Meer" ca. 48,5x78cm, u.a., je gerahmt, z.T. besch., je Asp. [Unsererseits kein Versand möglich!]		
4044	1 Ölgemälde i.u. sign. SL KILPACK (wohl Sarah Louise K. 1839 Covent Garden/London-1909) "Dämmerung bei Le Mont-Saint-Michel"	o. L.	
	Öl/Platte, ca. 21x28cm, Holzrahmen z.T. goldstaffiert z.T. min. besch., je Asp.		
4045	1 Ölgemälde wohl 18. Jh. "Heilige Dreifaltigkeit",	1.020,00 €	
	Öl/Lwd. doubliert, ca. 105x71cm, Craquelé, lt. Einl. im Germanischen Nationalmuseum restauriert, berieben, Rahmen min. besch., Asp.		
4046	1 Ölgemälde r.u. sign. A. F. DE BREANSKI (wohl Alfred Fontville II D. B. 1877 London-1957 Tonbridge/Kent)	o. L.	
	"Landschaft am Loch Etive im schottischen Argyll" Öl/Lwd., ca. 51x76,5cm, Asp.		
4047	3 Ölgemälde je sign. Bernd FUNKE (1902 Essen-1988 Heide) "Charakterköpfe", je Öl/Platte, je ca. 28x22,5cm,	o. L.	
	je Holzrahmen vergoldet z.T. besch., je Asp.		
4048	1 Ölgemälde r. u. sign. Francois LAFON (wohl 1846-1920) "Darstellung der Heiligen Cäcilie mit Lyra",	570,00 €	
	dat. (18)90, Öl/Lwd. doubliert, ca. 60x42cm, Craquelé, min. fleckig, Rahmen min. besch., Asp.		
4049	1 Ölgemälde i.u. sign./auf Rahmen bez. A. MAJEWSKI (wohl Anfang 20. Jh.) "Norwegische Fjordlandschaft"	o. L.	
	Öl/Lwd., ca. 66,5x103cm, mit Prunkrahmen Holz/Stuck besch., je Asp. [Unsererseits kein Versand mit Rahmen möglich!]		

4050	1 Ölgemälde r.u. sign. STOLLREITER (wohl Paul S. 1886-1973), "Ansicht von Kleinvenedig in Bamberg",	180,00 €	
	Öl/Lwd., ca. 240x110cm, Rahmen min. besch., berieben, Asp.		
4051	4 Ölgemälde 20. Jh.: 1x r.u. sign. Frank SCHENKER "Phantasielandschaft" Öl/Lwd. ca. 49x59cm, mit Prunkrahmen	o. L.	
	1x l.u. sign. RÖDEL (wohl Rudolf R. *1914 Nürnberg) "Alpenhaus" Öl/Platte, ca. 29x38,5cm, 1 Pendant je r.u. sign. HARISON je Öl/Lwd, je ca. 28,5x38,5cm, je gerahmt, z.T. ber., je Asp.		
4052	1 Aquarell r.u. bleistiftsign. Katharine JOWETT (wohl 1883 Devon-1972 Okehampton) "The White Dagaba/Die weiße Pagode in Peking"	o. L.	
	ca. 22x12cm, RhG, Rahmen besch., je Asp.		
4053	20 Bilder/Ölgemälde/Drucke u.a., 20. Jh. versch. Künstler und Motive z.B. Radierung r.u. monogr. HH/(wohl Hans HANSEN 1874-1948)	o. L.	
	r.u. dat. (18)98 "Kutschfahrt in der Nacht" ca. 24x36cm, Ölgemälde r.u. sign. O. EWERIEN "Kopfweide" r.u. dat. '40, Öl/lwd., ca. 44x53cm, Radierung r.u. monogr. E. K "Fischerboot im Kanal" r.u. dat. 1906, u.a., je gerahmt, z.T. besch., je Asp. [Unsererseits kein Versand möglich!]		
4054	4 Ölgemälde je sign. M. BAUM (20. Jh.): "Flieder" l.u. dat. '70, ca. 63,5x79cm, "Die Würfelspieler" (Kopie nach Claus MEYER)	o. L.	
	ca. 98,5x78,5cm, u.a., je gerahmt, z.T. besch., je Asp.		
4055	3 Federzeichnungen je r.u. sign. SIDUR (wohl Vadim S. 1924 Dnepropetrovsk/Ukraine-1986 Moskau) je "Akte mit Selbstportaits"	630,00 €	
	je r.u. dat. '82, je ca. 42x31cm, je Papier leicht gebräunt, je Passepartout, je RhG min. besch., je Asp.		
4056	1 Ölgemälde r.u. sign. REICH-MÜNSTERBERG (wohl Eugen R.-M. 1866 Münsterberg/Schlesien-1942/43 Berlin)	250,00 €	
	"Windmühle in der Stadt Bergen auf Rügen" Öl/Platte, ca. 48x68cm, Holzrahmen altvergoldet min. besch., je Asp.		
4057	1 Ölgemälde unsign./nach Anthonis VAN DYCK (wohl 1599 Antwerpen-1641 London)/Kopie zugeschr. Anton Joseph VON PRENNER	315,00 €	
	(wohl 1683 Wallerstein-1761 Wien) "Die Gefangennahme Samsons" (spiegelverkehrter Ausschnitt/Original z.B. im Kunsthistorischen Museum Wien) Öl/Lwd. ca. 91x69,5cm, rücks. mit Bericht über Begutachtung 1997, Neue Pinakothek München, Holzrahmen vergoldet, je min. besch. (Craquelé, u.a.), je Asp.		
4058	1 Ölgemälde unsign. (wohl 19. Jh.) "Portrait Heinrich Porges (1837-1900) - Musiker und Freund Richard Wagners"	850,00 €	
	Öl/Platte ca. 41x29cm, rücks. zugeschrieben Franz VON LENBACH, Jugendstilrahmen ber., min besch., Asp.		
4059	1 Ölgemälde r.u. monogrammiert BB (wohl Boris Georgegievic BIRGER 1923 Moskau-2001 in der Eifel) "Ostseeküste Lettland"	420,00 €	
	Öl/Lwd., ca. 32,5x37,5cm, Holzrahmen min. besch., je Asp.		
4060	1 Ölgemälde r.u sign. J. Kl. v. DIEPOLD (wohl Julian KLEIN VON D. 1868 Dortmund-1947 Norderney) "Ostfriesische Landschaft"	500,00 €	
	Öl/Lwd. pastoser Farbauftrag, ca. 69x80cm, z.T. besch. (Craquelé, Farbabrieb, u.a.), Asp.		
4061	1 Ölgemälde l.u. sign. A. DOLL (ft. EL wohl Anton D. 1826-1887) "Schifferhütte am Inn"	180,00 €	
	Öl/Platte, ca. 12,5x22,5cm, Holzrahmen vergoldet besch., je Asp.		
4062	1 Konv.: über 250 Photographien v.a. Ende 19./Anfang 20. Jh. viele Kostümbilder des "Hofphotograph Arthur MARX" u.a.,	o. L.	
	Landschaften, Sehenswürdigkeiten, Architektur- und Interieurphotographien, versch. Prunk-/Rahmen Messing/Holz u.a. sowie Miniaturen versch. Damenbildnisse u.a., z.T. im Prunkrahmen, z.T. mit 2 Präsentationsschatullen z.T. dat./verortet 1888/Marienthal, z.T. besch., je Asp.		
4063	1 Zeichnung sowie 3 Radierungen des Künstlers Johann Adam KLEIN (wohl 1792-1875):	65,00 €	
	Zeichnung l.u. handsigniert "Ochse" ca. 9x14,5cm sowie "Tiroler Fuhrwerk" dat. 1843, "Am Läufer Brunnen in Bern" dat. 1824, "Philax" dat. 1818; versch. Größen, z.T. mit Passepartout/besch. (stockfleckig u.a.), mit Broschüre über das Werk des Künstlers in der Stadt Nürnberg, je Asp.		
4064	1 Gouache r.u. sign. ERTÉ (wohl 1892 Sankt Petersburg-1990 Paris) "Kostümbildnis einer Orientalin"	210,00 €	
	ca. 39,5x29cm, min. Risse/min. Knicke, Passepartout, RhG min. besch., je Asp.		
4065	1 Gouache r.u. sign. ERTÉ (wohl 1892 Sankt Petersburg-1990 Paris) "Kostümbild einer Flamencotänzerin"	210,00 €	
	ca. 39,5x29cm, Riss/Knicke/min. fleckig, Passepartout, RhG z.T. besch., je Asp.		
4066	1 Ölgemälde l.u. in rot sign. Jente MEYER (wohl 20. Jh.) "Bunter Blumenstrauß vor Schwarz"	250,00 €	
	Öl/Platte pastoser Farbauftrag, ca. 89x59cm, Holzrahmen vergoldet, je ber., je Asp.		
4067	1 großes Konv. Bilder: Ölgemälde/Aquarelle/Drucke u.a., z.B. r.u. bleistiftsign. Rudolf VEIT (wohl 1892-1979) "Prag"	o. L.	
	ca. 29,5x23cm, unsign./rücks. zugeschrieben L. HALAUSKA (wohl Ludwig H. 1827-1882) "Mondsee mit Drachenwand" ca. 9,5x13cm, r.u. sign. Hermann JUNKER (wohl H. I J. 1838-1899) "Schlafendes Mädchen" ca. 9,5x17,5cm, r.u. sign. W. A. BEER (wohl Wilhelm Amandus B. 1837-1907) "Komm bald wieder" r.u. dat. Juni 1894, ca. 9x16cm, Klosterarbeiten, Jugendstil-Metallbild, u.a., z.T. besch., je Asp.		
4068	1 dreiteilige Serie je r.u. sign. O. KOLLER (wohl Oskar K. 1925-2004) je "Blumenstillleben"	215,00 €	
	versch. Medien, z.T. mit Aquarell, z.T. Erstabzug, je dat. (19)85/86, 2x mit Widmung, je ca. 38x28cm, z.T. Passepartout, je RhG, je Asp.		
4069	1 aquarellierte Zeichnung l.u. sign. GAUPMANN (wohl Rudolf G. 1815 Wien-1877 Graz) "Lächelnde Biedermeier-Dame mit Hund"	o. L.	
	l.u. dat. 1841, ca. 20x18cm, min. besch./stockfleckig, RhG min. besch., je Asp.		
4070	1 Bleistiftzeichnung r.u. sign. Erwin PENDL (wohl 1875 Wien-1945 Ebd.) "Bühendes Gewächshaus" r.u. dat. November 1921,	o. L.	
	ca. 13x10,5cm, RhG min. besch., je Asp.		
4071	1 aquarellierte Zeichnung l.u. sign. R. PREUSS (wohl Rudolf P. 1879 Wien-1961 Innsbruck) "Innenstadtszene"	o. L.	
	ca. 15x9cm, RhG min. besch., je Asp.		

4072	1 Ölgemälde i.o. sign. W. ROESSLER (wohl Walter R. 1893 München-1960 ebd.) "Bauer mit Weinglas"	40,00 €	
	i.o. bez. München, Öl/Platte, ca. 23,5x17,5cm, Holzrahmen, je Asp.		
4073	1 Ölgemälde r.o. sign. W. ROESSLER (wohl Walter R. 1893 München-1960 ebd.) "Charakterkopf"	40,00 €	
	r.o. bez. München, Öl/Platte, ca. 17,5x13cm, RhG, ber., je Asp.		
4074	1 Ölgemälde i.u. sign. A. BASTIEN (wohl Alfred Theodore Joseph B. 1873 Ixelles/Brüssel-1955 ebenso)	230,00 €	
	"Sonnenbeschieenene Hinterhofszene" Öl/Lwd., ca. 99x78cm, Craquelé, Prunkrahmen vergoldet, rücks. Lagernummer 168/4, Ordner mit Restaurierungsprotokoll 2008 und Vita, je Asp. [Unsererseits kein Versand möglich!]		
4075	1 Ölgemälde i.u. sign. Philipp RÖTH (wohl 1841 Darmstadt-1921 München) "Landschaft mit Frau am Bachlauf"	285,00 €	
	Öl/Karton, ca. 40,5x54,5cm, Holzrahmen vergoldet, je min. besch., je Asp.		
4076	1 Ölgemälde r.u. sign. WALDEGG (wohl 20. Jh.) "Küstenlandschaft mit Deich-Gehöft"	80,00 €	
	Öl/Lwd. ca. 58,5x79cm, Holzrahmen vergoldet min. besch., je Asp.		
4077	1 Ölgemälde r.u. sign. H. ZATZKA (wohl Hans Z. 1859-1945 Wien), "Traumbilder",	8.400,00 €	
	Öl/Holz (Malpalette), oval, ca. 69x108cm, Craquelé, min. Risse (im unteren Bereich), Rahmen berieben, Asp. [KEINE -10% IM NVK]		
4078	1 Ölgemälde i.u. sign. BERGMANN (wohl 20. Jh.) "Phantasiedarstellung eines Hafens"	95,00 €	
	Öl/Lwd., ca. 67,5x97,5cm, Holzrahmen vergoldet min. besch., je Asp.		
4079	1 Ölgemälde i.u. sign. L. WANKIE, 20. Jh. "Damenportait im Profil",	160,00 €	
	Öl/Platte, ca. 32x24cm, wohl min. besch. beschnitten, ber. Ra. z.T. besch. gekl., Asp.		
4080	1 Monumentalbild unsign./lt. EL Paolo MINOLI (1942 Cantù-2004 Ebd./Como) "Farben in vier Reihen"		o. L.
	Acryl/Lwd., ca. 200x259,5cm, rücks. mit Stoffbezug, z.T. besch. (fleckig, u.a.), Asp. [Aus Nürnberger Unternehmenssammlung direkt beim Künstler erworben.] [Unsererseits kein Versand möglich!]		
4081	2 Acrylgemälde je unsign./rücks. zugeschr. Paolo MINOLI (wohl 1942 Cantù-2004 Ebd./Como) 2x "In luce queste poche note"		o. L.
	je rücks. dat. 1989, je Acryl/Holz, je ca. 50x50cm, z.T. ber., je Asp. [Aus Nürnberger Unternehmenssammlung direkt beim Künstler erworben.]		
4082	2 Acrylgemälde je unsign./1x rücks. zugeschr. Paolo MINOLI (wohl 1942 Cantù-2004 Ebd./Como): 1x "In luce queste poche note"		o. L.
	1x rücks. Originalunterschrift/dat. 1989, je Acryl/Holz, ca. je 200x50cm, z.T. ber., je Asp. [Aus Nürnberger Unternehmenssammlung direkt beim Künstler erworben.] [Unsererseits kein Versand möglich!]		
4083	6 Acrylgemälde je unsign./rücks. zugeschr. Paolo MINOLI (wohl 1942 Cantù-2004 Ebd./Como) 4x ca. 60x60cm: "aspettami ogni sera"		o. L.
	dat. 88, "che cade sotto il silenzio" dat. 1988, "stella del nord" dat. 89/90, "verso cose o persone lontane" dat. 1988, je Acryl/Lwd. sowie 2x ca. 20x20cm: je "ad ogni luna nuova" je dat 89, je Acryl/Holz, z.T. rücks. mit Künstlersignatur, z.T. ber., je Asp. [Aus Nürnberger Unternehmenssammlung direkt beim Künstler erworben.]		
4084	2 Acrylgemälde je unsign./rücks. zugeschr. Paolo MINOLI (wohl 1942 Cantù-2004 Ebd./Como) je "ad ogni luna nuova"		o. L.
	je dat. '89, je Acryl/Lwd., je ca. 120,5x80cm, z.T. ber., je Asp. [Aus Nürnberger Unternehmenssammlung direkt beim Künstler erworben.]		
4085	2 Acrylgemälde je unsign./rücks. zugeschr. Paolo MINOLI (wohl 1942 Cantù-2004 Ebd./Como)		o. L.
	"programma 6A e relative 6 fasi combinatorie abbinata fase A.A." und "... fase DD", je dat. 1974, je Acryl/Holz, je ca. 65x125cm, je z.T. ber., je Asp. [Aus Nürnberger Unternehmenssammlung direkt beim Künstler erworben.]		
4086	2 Acrylgemälde zusammen gerahmt unsign./rücks. zugeschr. Paolo MINOLI (wohl 1942 Cantù-2004 Ebd./Como)		o. L.
	"in fase A e in fase B" dat. 1971, rücks. mit Künstlersignatur, je Acryl/Holz, je ca. 25x25cm, RhG ca. 82x52cm, Glasplatte mit Sprung, je Asp. [Aus Nürnberger Unternehmenssammlung direkt beim Künstler erworben.]		
4087	2 Farblithographien je r.u. bleistiftsign. Eugène IONESCO (wohl 1909 Slatina/Rumänien-1994 Paris):		o. L.
	"Des Rondes et des Carrés" ca. 48x63cm und "Wicker man" ca. 63,5x48cm, je l.u. num. 97/100, je l.u. mit Prägestempel "Erker Presse Sankt Gallen", je Passepartout, je RhG z.T. min. besch., je Asp. [Aus Nürnberger Unternehmenssammlung]		
4088	2 Farblithographien je r.u. bleistiftsign. Eugène IONESCO (wohl 1909 Slatina/Rumänien-1994 Paris):		o. L.
	"Les esprits et leurs lunes" l.u. bez. "HC" ca. 55,5x38cm sowie "Des Ronds et Des Carrés" l.u. num. 97/100, r.u. dat. '81, ca. 63,5x47,5cm, je l.u. mit Prägestempel "Erker Presse Sankt Gallen", je Passepartout, je RhG z.T. min. besch., je Asp. [Aus Nürnberger Unternehmenssammlung]		
4089	5 Bilder: 3x Collagen je sign. SCHWARM (wohl Irmgard S. 20. Jh.) "Herausragende Blumen" z.T. mit Goldauflage, je dat. '93/'94,		o. L.
	bis ca. 79x59cm sowie 1 Aquarell u.a. auf Japanpapier r.u. undeutl. sign. "Distel" ca. 41x14,5cm und 1 Druck nach Gerhard HADERER "Der Aufsichtsrat tagt" ca. 43,5x69,5cm, je RhG z.T. min. besch., je Asp. [Aus Nürnberger Unternehmenssammlung]		
4090	1 Ölgemälde i.u. sign. EG DOERELL (wihl Ernst Gustav D. 1832 Freiberg-1877 Aussig) deutsch-böhmischer Maler der Romantik		o. L.
	"Schloss Eisenberg" l.u. dat. 1875, oval ca. 20,5x17,5cm, ungerahmt, außerhalb des Bildmotives besch., Asp.		
4091	1 Pastell i.u. sign. Otto MÜLLER-HARTAU (wohl 1898-1969) "Wiese mit Wanderweg"	20,00 €	
	l.u. dat. '61, ca. 28,5x41cm, Passepartout, RhG, je Asp.		
4092	1 Ölgemälde unsign. 19. Jh., "Rübezahl", Öl/Lwd., ca. 35x37cm, Craquelé, z.T. rest., berieben, Rahmen berieben, Asp.	220,00 €	
4093	1 Ölgemälde i.u. sign. MULK (wohl 20. Jh.) „Abendrot im Gebirge“	40,00 €	
	Öl/Lwd., ca. 74x107cm, besch. (Farbverluste u.a.), Holzrahmen, je Asp.		
4094	1 Ölgemälde r.u. sign. Karl DÖRRFUSS (1906 Fürth-1984 ebd.) "Abendlandschaft bei Kreppendorf"	65,00 €	
	rücks. dat. 1977, Öl/Lwd. ca. 22,5x28,5cm, Holzrahmen min. besch., je Asp.		
4095	1 Ölgemälde r.u. monogrammiert AB/auf Rahmen bez. A. BOUBONG (wohl Antonie B. 1842 Werneck-1908 Straßburg) "Knabe im Kleid"		o. L.
	lt. EL "Lulu SCHILLER", r.u. dat. 10/1884, Öl/Platte, ca. 63x49,5cm, mit massivem Prunkrahmen Holz/Stuck vergoldet (provisorisch eingepasst) z.T. besch./gekl., je Asp.		

4096	1 Ölgemälde I.u. sign./auf Rahmen bez. A. BOUBONG (wohl Antonie B. 1842 Werneck-1908 Straßburg) "Luise SCHILLER geb. KOCH"	o. L.	
	I.u. dat. 1894, Öl/Lwd., ca. 63x45cm, Prunkrahmen Holz/Stuck vergoldet z.T. besch., je Asp.		
4097	1 Ölgemälde r.u. sign. J. MÜHLBECK (wohl Josef M. 1878 Simbach am Inn-1948 München) "Der Chiemsee mit dem Hochfelln"	80,00 €	
	Öl/Platte, ca. 25,5x45,5cm, RhG, Holzrahmen vergoldet besch., je Asp.		
4098	1 Ölgemälde r.u. sign./auf Rahmen bez. W. LÖWITH (wohl Wilhelm L. 1861 Drosau/Böhmen-1932 München) "Pfarrer Julius SCHILLER"	o. L.	
	Öl/Lwd., ca. 98,5x73,5cm, Farbabplatzungen, Holzrahmen z.T. vergoldet min. besch., je Asp. [Unsererseits kein Versand möglich!]		
4099	1 Ölgemälde r.u. sign. BALDESSARI (wohl Roberto Marcello Iras B. 1894 Innsbruck-1965 Rom) "Südländische Gasse mit Marktleben"	520,00 €	
	Öl/Lwd., ca. 68x48,5cm, lt. beiliegender Rechnung Kaufpreis 317,- DM, Holzrahmen vergoldet, je Asp.		
4100	1 Aquarell r.u. sign. Lorenz RITTER (wohl 1832 Nürnberg-1921 ebd.) "Der Gipfel"	65,00 €	
	ca. 32,5x54cm, min. besch., Passepartout, RhG besch., je Asp.		
4101	1 Aquarell r.u. sign. Lorenz RITTER (wohl 1832 Nürnberg-1921 ebd.) "Friedrichshafen"	65,00 €	
	ca. 22x32cm, z.T. besch. (stockfleckig, u.a.), Passepartout, RhG min. besch., je Asp.		
4102	1 Aquarell I.u. sign. Lorenz RITTER (wohl 1832 Nürnberg-1921 ebd.) "Flusslauf im Tal"	65,00 €	
	ca. 26x37,5cm, min. fleckig, Passepartout, RhG min. besch., je Asp.		
4103	1 Ölgemälde I.u. unles. sign. "Melancholische junge Frau mit Goldohrring" I.o. verortet/dat. Basel 1891,	o. L.	
	Öl/Lwd., ca. 46x38cm, Holzrahmen vergoldet min. ber., je Asp.		
4104	1 Ölgemälde r.u. sign./rücks. bez. Fritz SCHERER (wohl 1877 Freiburg/Breisgau-1929 München) "Die Benediktenwand beim Isartal"	o. L.	
	Öl/Platte, ca. 79x98cm, Holzrahmen vergoldet besch., je Asp.		
4105	1 Ölgemälde I.u. sign. KOEPEL (wohl Karl KÖPPEL 1853-1919 München) Mitglied der Münchner Künstlergenossenschaft	160,00 €	
	"Gebirgsbach im Tal mit aufliegenden Krähen" I.u. verortet und datiert München 1894, Öl/Lwd., ca. 92x71cm, mattvergoldeter Prunkrahmen Holz/Stuck z.T. besch., je Asp.		
4106	1 Holzschnitt r.u. sign. Heinz THEUERJAHR (wohl 1913 Stolp/Pommern-1991 Waldhäuser), Gründungsmitglied der Donau-Wald-Gruppe	o. L.	
	"Truhähne" I.u. bez. "Original Handdruck", ca. 28x47cm, Passepartout, RhG, Asp.		
4107	1 kleines Konv. Bilder: 2 Ölgemälde 1x I.u. sign. FUCHSHUBER (wohl Annegret F. 1940-1998) "Neustadt an der Waldnaab"	o. L.	
	I.u. verortet München ca. 31,5x24cm, 1 Bleistiftzeichnung sign. HOHL "Zur Erinnerung an den 12. Febr. 1848" ca. 9,5x14,5cm, u.a., je gerahmt, z.T. RhG, z.T. min. besch., je Asp.		
4108	1 Ölgemälde r.u. bleistiftsign. Max PÖPPEL (wohl 1918 Regensburg-1968 Bamberg) "Blaue Landschaft"	o. L.	
	r.u. dat. '59, Öl/Platte, ca. 47x62cm, Stoffpassepartout, RhG ber., je Asp.		
4109	1 Ölgemälde r.u. sign. Hans KLATT (wohl 1876 Hammerstein-1936 München) "Bickl mit Jägerkamp"	80,00 €	
	Öl/Karton, ca. 58,5x48cm, min. besch. (gewölbt, u.a.), Holzrahmen z.T. besch., je Asp.		
4110	1 Ölgemälde unsign./zugeschr. Heinrich NÜBLEIN (wohl 1879 Nürnberg-1947 Ruhpolding)	500,00 €	
	"Hommage an das Gedicht "Letztes Lied" von Heinrich von Kleist" Öl/Platte, ca. 38,5x65,5cm, nztl. Holzrahmen z.T. besch., je Asp.		
4111	1 Ölgemälde unsign./zugeschr. Heinrich NÜBLEIN (wohl 1879 Nürnberg-1947 Ruhpolding) "Babelartige Palaststruktur am Ufer"	300,00 €	
	rücks. num. 1266, Öl/Platte, ca. 49x36cm, min. besch., nztl. Holzrahmen, je Asp.		
4112	1 Ölgemälde unsign./zugeschr. Heinrich NÜBLEIN (wohl 1879 Nürnberg-1947 Ruhpolding)	150,00 €	
	"Die Überfahrt" Öl/Platte, ca. 28x39cm, nztl. Holzrahmen, je Asp.		
4113	4 Ölgemälde: 1x I.u. sign. H. GERTH Jr. (wohl Helmut G. 1917 Stettin-2008 Montreal) "Küstenlandschaft" Ö/Lwd., ca. 59x78,5cm,	o. L.	
	1x unsign. "Das Nachtgebet" Öl/Platte, ca. 39x30cm, 2x r.u. unles. sign. "Mediterrane Szenen" je Öl/Platte, ca. 40,5x32cm bzw. ca. 45x36cm, je gerahmt, z.T. besch., je Asp.		
4114	1 Ölgemälde I.u. sign. Harry WINKLER (wohl *1923 Leipzig) "Das Matterhorn"	o. L.	
	Öl/Lwd mit Spachteltechnik, ca. 69x59cm, rücks. mit Biographie, mit weiß gefasstem Holzrahmen, je min. ber./Asp.		
4115	1 Ölgemälde r.u. sign. F. AUMER (wohl Franz A. 1896 Obing-1983 Grabenstätt) "Stilleben mit roter Amaryllis in Steinkrug"	o. L.	
	Öl/Lwd., ca. 60x45cm, silberfarbener Holzrahmen, je min. besch./Asp.		
4116	1 Ikone wohl Russland 19. Jh. "Geburt der heiligen Gottesmutter Maria" ca. 44,5x38cm, z.T. besch. (Craquelé, Abrieb, u.a.), Asp.	o. L.	
4117	1 Ölgemälde r.u./rücks. sign. HENZE MORRO (wohl Ingfried H. gen. Paul MORRO 1925 Leipzig-2013 Gardasee) "Schlosspark"	130,00 €	
	Öl/Lwd., ca. 69x79cm, Holzrahmen z.T. vergoldet, je Asp.		
4118	1 Mischtechnik unsign./rücks. mit eingerahmten Nachlassstempel Ewald PLATTE (wohl 1894 Remscheid-1985 Opladen) "Osterglocken"	400,00 €	
	ca. 40x33,5cm, fixiertes Passepartout, RhG, je Asp.		
4119	1 Ikone (wohl 19. Jh.) "Gottesmutter Maria", Oklad Metall Reste alter Vergoldung,	o. L.	
	ca. 26x22cm, Farbverluste, besch., Asp.		
4120	1 Ikone Russland (wohl 19. Jh.), "Drei Heilige", Eitempera auf Holz,	o. L.	
	ca. 30,5x26,5cm, Abplatzungen, Farbverluste, Asp.		
4121	1 Ikone wohl Russland/19. Jh. "Christus Pantokrator", Metalloklad mit Reste alter Vergoldung,	o. L.	
	ca. 35,5x29cm, besch., Risse, Farbverluste, Asp.		

4122	1 Mischtechnik, 1 Aquarell , u.a., 2x sign. O. KOLLER (wohl Oskar K. 1925-2004),	o. L.	4139	3 Farblithografien je bez. "HAUN" (wohl August C. H. 1815-1894), "Landschaften mit Ansichten von Schlössern und Burgen",	o. L.
	"Häuser", "Fragmente", 1x auf Lwd. (leicht wellig)/RhG, versch. Größen, Asp.			je ca. 19x25cm, Passepartout gebräunt, RhG, berieben, Asp.	
4123	1 Ölgemälde r.u. sign. E. KETTEMANN (wohl Erwin K. 1897-1971) u. bez. "Mchn.", "Winterlandschaft mit Dorfansicht",	o. L.	4140	2 Farblithografien je sign. Emil ORLIK (wohl 1870-1932), je dat. 1900, "Japanische Ansichten",	o. L.
	Öl/ Lwd., ca. 78x98cm, Rahmen, Asp.			je ca. 28x42cm, Papier gebräunt, RhG, min. besch., Asp.	
4124	1 Ölgemälde r.u. sign. Otto PIPPEL (wohl 1878-1960), "Venedig - Dogenpalast",	o. L.	4141	1 Konv. Bilder: Ölgemälde, Mischtechniken, Grafik, 19./20. Jh., versch. Künstler/Motive,	o. L.
	Öl/ Lwd., ca. 69x78cm, Rahmen, Asp.			z.B. "Blumenstillleben", "Landschaften/Landkarte", u.a., versch. Größen, Rahmen/ RhG z.T. besch., berieben, Asp.	
4125	1 Ölgemälde sign. Otto PIPPEL (wohl 1878-1960), "Münchner Wirtsgarten",	o. L.	4142	3 Grafiken, Kupferstich u.a. 18./19. Jh. "Landkarten von Nordindien und Nordamerika", u.a.,	o. L.
	rücks. Klebezettel, Öl/Lwd., ca. 69x78cm, Rahmen, Asp.			z.T. von Johann Georg SCHREIBER (wohl 1676-1750), aus "Atlas Selectus", Leipzig 1750, min. kol., versch. Größen, z.T. wohl rest., Papier gebräunt, z.T. besch., Asp.	
4126	1 Ölgemälde l.u. sign. G. GEYER (wohl Georg G. 1823-1912) u. dat. (1)878, "Flußlauf im Gebirge",	o. L.	4143	3 Bilder/Mischtechniken wohl 19./20. Jh. Ostasien/Indien, "Flusslandschaft", "Haremsszene" u.a.	o. L.
	Öl/ Lwd., ca. 70x49cm, min. Farbverluste, Rahmen, Asp.			z.T. mit Farbsteinen verziert, versch. Größen, RhG ber., Asp.	
4127	1 Ölgemälde unsign. 18. Jh. "Fürstlicher Windhund auf roter Decke", Öl/Lwd. doubliert,ca. 65x79cm, min. besch., Farbverl., Asp.	o. L.	4144	1 Konv. Bilder: Grafiken/Farblithografien, Zeichnung u.a. 20. Jh. versch. Künstler z.B.	o. L.
				Sabine FRANCK-KOCH (wohl *1939), Martin RITTER (wohl 1905-2001), Anna LUTZ-HÜBBE (wohl 1908-1994) u.a. "Landschaften", "Personen-/Tierdarstellungen", "Surrealistische Szenen" u.a. versch. Gr., z.T. besch., Asp.	
4128	1 Aquarell l.u. sign. Paul IRMLER u. dat. Juni 1913, "Stadtansicht", ca. 57x41cm, RhG besch., Asp.	o. L.	4145	3 Ausstellungsplakate der Staatsgalerie Moderner Kunst, Haus der Kunst, 1970er Jahre z.B.	o. L.
				"Henry MOORE", 1971 mit Signatur des Künstlers (lim. Aufl. von 100 Stück m. Sign.) sowie 1 kleines Konvolut Grafiken u.a., 1970er Jahre, versch. Künstler/Motive "Blumenstillleben", "Südliche Landschaften" u.a. versch. Gr., min. besch./ber. Asp.	
4129	1 Ölgemälde unles. sign. "Südländische Straßenszene", Öl/ Platte ca. 40x30cm, Rahmen besch., Asp.	o. L.	4146	1 Holzschnitt/Buchseite wohl 16. Jh. "Ansicht von Nürnberg" aus: "Von dem Deutschen Land",	o. L.
				Sebastian MÜNSTER (wohl 1489-1552), Basel 1550, ca. 31x21cm, Papier gebräunt/fleckig, seitl. eingerissen, z.T. besch. mit Passepartout, Asp.	
4130	1 Ölgemälde r.u. sign. MULLEY (wohl Oskar M. 1891-1949) u. bez. "Garmisch", rücks. betit. "Bergkirche",	3.500,00 €	Möbel & Einrichtungsgegenstände		
	Öl/ Lwd., ca. 74x117cm, Rahmen, Asp.		4600	1 Rollbüro wohl 19. Jh., Holz furniert mit Band- und Rautenmuster,	700,00 €
4131	1 Ölgemälde r.u. unles. sign. "Venedig mit Personen und Schiffen"	o. L.		mit Messingbeschlägen, Unterbau zweischübig, viertelzylindrische Roll-Pult-Platte, Innenleben mit 6 Schubladen und 3 Blendschubladen, lederbezogene Schreibplatte, rücks. Platte ersetzt, ca. 110x126x63cm bzw. 93 cm ausgezogen, min. besch. (leichte Furnierschäden, 1 Schlüssel fehlt, u.a.), Asp.	
	Öl/Lwd., ca. 48x68cm, Rahmen besch. (Risse), je Asp.		4601	1 Barockschrank Eiche z.T. furniert, Korpus mit gedrückten Kugelfüßen, 2-türig je mit Bastionsfüllungen,	600,00 €
4132	1 Ölgemälde r.u. sign. Hannes BERG "Pferde im Schnee"	o. L.		vorkragendes Kranzgesims, Originalschloss und -schlüssel (Schlüsselloch versteckbar), auf Schloss datiert 1749, mit 4 Einlegebrettern, ca. 194x184x76cm, min. besch. (Furnierschäden, Kratzer, u.a.), Asp.	
	r.u. verortet Mchn., Öl/Platte, ca. 25x29cm, Rahmen, je Asp.		4602	1 Hängelampe wohl 2. Hälfte 20. Jh. 3-flammig mit 3 fliegenden Putti und Glasschirmen, ca. D 65cm, H mind. ca. 70cm,	o. L.
4133	1 Ölgemälde/1 Mischtechnik sign. WOLF-KOCH (wohl Lotte W.-K. 1909-ca.1977) "Abstrakt"	o. L.		z.T. ber., Asp.	
	1x Rahmen, 1x RhG, versch. Größen, je Asp.		4603	1 Säule/Konsole im Barockstil, Holz, Nussbaum geschnitzt, H ca. 85cm, auf Rollen, berieben, min. Kratzer, Asp.	95,00 €
4134	1 Ölgemälde l.u. sign./rücks. bez. Vanni SALTARELLI (wohl *1945) "Angelo prigioniero/Gefangener Engel"	o. L.			
	Öl/Lwd., ca. 80x89cm, Rahmen min. besch., je Asp.				
4135	2 Bilder "Stadtansichten", je Asp.	o. L.			
4136	1 Ölgemälde r.u. sign. W. ROHRBACH "Schlafende Personen in Langschaft"	o. L.			
	Öl/Platte ca. 23x29cm, Rahmen, je Asp.				
4137	1 Ölgemälde l.u. undeutl. sign. "Drei Personen im Garten"	o. L.			
	Öl/Lwd., ca. 77x62cm, min. Farbverluste, Rahmen, je Asp.				
4138	1 Ölgemälde r.u. sign. E. MERCKER (wohl Erich M. 1891-1973)	o. L.			
	"Südländische Küstenlandschaft" r.u. verortet Mchn., Öl/Lwd., ca. 59x79cm, Rahmen besch. min. Teile fehlen, je Asp.				

4604	1 Schreibklappensekretär wohl 19. Jh. im klassizistischen Stil, wohl Wurzelholz/Mahagoni u.a.,	5.500,00 €	
	vorne Volutenfüße, Unterbau mit 3 Sockelschubladen, Korpus mit aufklappbarer Schreibplatte, Innenleben mit mittig eingelassenem Tresor Ernst MECK, Nürnberg (obere Hälfte gesondert abschließbar und num. 499) und zwei seitlichen Schubladenreihungen mit je 5 ausziehbaren Fächern, Kopfschublade sowie muschelbekrönter Giebel, ca. 195x114x65cm bzw. geöffnet ca. 119cm, frisch restauriert, min. Asp.		
4605	1 Barockschrank wohl 18.-20. Jh., Holz z.T. dunkel lasiert	580,00 €	
	ca. 194x163x68cm, z.T. besch. (Innenleben/Schloss wohl später ergänzt, Risse, u.a.), Asp.		
4606	1 Couchtisch Holzgestell, Rauchglasdeckplatte, wohl 1970er/80er Jahre, ca. 42x101x101cm, z.T. ber., Asp.		o. L.
4607	1 Kamin-/Portaluhr wohl Biedermeier um 1820, Holz mit Alabastersäulen, rücks. bez. wohl "Julius PICKEL, Schwabach",	95,00 €	
	z.T. ebonisiert, Pendel "Blumenkorb" mit Schlüsselaufzug und Schlüssel, H ca. 46,5cm, z.T. besch. (Teile fehlen, u.a.), je Asp.		
4608	1 Hallenschrank wohl 18. Jh., Holz beschnitzt mit "Kartuschendekor" ca. 225x158x60cm, z.T. min. besch., Asp.	270,00 €	
4609	2 Kleinmöbel: 1 Nähstock wohl Spätbiedermeier Holz furniert 4 Schubladen, ca. H 82cm sowie 1 Wandspiegel 19. Jh.		o. L.
	mit Giebelbekrönung, ca. 89x59cm, je min. besch., je Asp.		
4610	1 Wandspiegel wohl 1. Hälfte 19. Jh. Holz furniert Kirsche mit Metallappliken, ca. 111x67cm, z.T. besch., Asp.		o. L.
4611	1 Klavier EUTERPE innen num. 23600, Holz lackiert, auf Rollen, ca. 117x147,5x56,5cm,	380,00 €	
	mit passendem Klavierhocker höhenverstellbar, ca. 52x60x40cm und Klavierlampe JAHN, je z.T. ber., je Asp.		
4612	1 Barockschrank Eiche auf Kapellenschloss dat. 1686, Architekturfassade mit 3 Schubladen innen, z.T. rest./ergänzt,	950,00 €	
	ca. 215x202x77cm, z.T. besch. (Teile fehlen u.a.), Asp.		
4613	3 Gartendekorationsfiguren je nztl. je Steinguss wohl Weißbeton:		o. L.
	1x „Putto mit Delphin“ H ca. 84cm, 2x „Putto mit Mantel“ je H ca. 82cm, je auf nicht-originalem Säulenteilstück, z.T. besch., je Gsp. [Unsererseits kein Versand möglich!]		
4614	1 Standuhr 18. Jh., Weichholz geschnitzt, bemalt,	140,00 €	
	Emailleziffernblatt mit römischen Ziffern, 1 Pendel aus Messingblech bemalt, 2 Gewichte, H ca. 235cm, besch., Asp.		
4615	1 Buffet Gründerzeit/um 1880, Holz beschnitzt mit Messingreliefs, ca. 197x108x62cm, z.T. min. besch., Asp.	460,00 €	
4616	1 Pendant Kandelaber Metall wohl Messing, wohl Ende 19.Jh./ 20.Jh., Historismus-Stil,	120,00 €	
	jew. 5-flammig, H ca. 68cm. ber. Asp.		
4617	2 Schränke je Holz wohl Ende 19./Anfang 20. Jh.: 1 Geschirrschrank, Aufsatz mit Besteckschubladen, ca. 195x121x58cm,		o. L.
	1 Wäscheschrank frontseitig in Plissee-Optik, 2-türig, ca. 199x127x48cm, z.T. besch. (Risse, Furnierschäden, u.a.), je Asp.		
4618	1 Vitrine wohl 19. Jh. ca. 220x127x58cm, z.T. besch., Asp.	100,00 €	
4619	1 Biedermeier-Säulenuhr 19.Jh., Holz ebonisiert, Metall feuervergoldet u.a., Portalform mit 4 Säulen,	175,00 €	
	gerader Sockel/ Abschluss, emailliertes Ziffernblatt, Prunkpendel, 2 Schlüssel, H ca. 44cm, berieben, min. besch., Asp.		
4620	1 Reiseuhr Paul BUHRE, St. Petersburg Messinggehäuse und -werk, 5-seitig verglast, mit Weckerfunktion und Aufziehschlüssel,		o. L.
	ca. H mit Tragegriff 17cm, z.T. ber., Asp.		
4621	1 Wanduhr wohl Ende 19. Jh. Holzgehäuse dreiseitig verglast, Ziffernblatt mit lateinischen Stunden, Messingwerk, Pendel,		o. L.
	3 Gewichte, H ca. 135cm, min. besch. (Aufziehkurbel fehlt, u.a.), Asp. [Unsererseits kein Versand möglich!]		
4622	1 Kommodensekretär wohl um 1800/Ende 18. Jh. mit Messingappliken und Originalschlössern, ca. 206x119x65cm,	195,00 €	
	min. besch. (Teile fehlen, u.a.), Asp.		
4623	1 Standleuchte Holz polychrom gefasst z.T. goldstaffiert "Mohr mit Füllhorn", 7-flammig elektrisch, H ca. 197cm, z.T. ber., Asp.	490,00 €	
4624	1 Grab-"Engel", Metall weiß lackiert, auf oktagonalem Sockel, H ca. 96cm, min. besch. (Abplatzungen u.a.), Asp.	130,00 €	
4625	1 Kaminschirm Biedermeier „Familienportrait“, I.u. dat. 1843,	220,00 €	
	I.u. bez. „Zum Geburts-Tag Seiner lieben Schwester Marie LUDWIG geb. JENA pinxit von Adalbert Th. JENA“, ca. 74,5x55cm, gesamt ca. 135x75,5x53,5cm, z.T. stark besch. (Bild-Risse u.a.), je Asp.		
4626	2 Möbel Biedermeier wohl um 1840:	120,00 €	
	1 Stuhl Sitzfläche mit Samtbezug ca. H 80cm sowie 1 Beistelltisch mit Schublade ca. 75x62x41cm Deckplatte mit Wurzelholz furnier, je z.T. besch., je Asp.		
4627	4 Wanduhren nztl.: 1x HERMLE, 1x KIENINGER, 1x Erwin SATTLER München, u.a., z.T. Pendel/2 Gewichte, je Asp.		o. L.
4628	2 Bistrostühle je unterseitig bez. THONET, Austria je Bugholz mit Korbgeflecht, je H ca. 89cm, z.T. min. besch., je Asp.		o. L.
4629	3 Tisch- und Kaminuhren nztl. z.B. HEPA ca. H 36cm sowie 2 Figuren bez. Aug. MOREAU "Musizierende Knaben"		o. L.
	H mit Steinsockel je ca. 25,5cm, z.T. besch., je Asp.		
4630	1 Kommodenuhr wohl Ende 19. Jh. rücks. auf Klebezettel bez. P. H. & S. (wohl Philipp HAAS & Söhne) num. 3325,		o. L.
	beschnittenes Holzgehäuse mit Dreiviertelsäulen, Metallziffernblatt, Messingwerk mit Pendel und Aufziehschlüssel, ca. H 68cm, z.T. min. besch., Asp.		
4631	6 Kleinmöbel v.a. 20. Jh.: 2 Armlehnschaukelstühle gedrechselt/gepolstert je H ca. 115cm,		o. L.
	1 Beistelltischchen mit gedrechselten Beinen ca. H 71cm, 2 Blumensäulen je H ca. 73cm (1 Deckplatte lose), 1 Beistelltisch mit 2 Schubladen ca. H 77cm, z.T. besch., je Asp.		
4632	1 Schachtisch 20. Jh. mit zentralem gedrechseltem Fuß, Schachfiguren in Deckplatte mit abnehmbarem Spielbrett (wohl später),		o. L.
	ca. 64x55x55cm, z.T. min. besch., je Asp.		

4633	1 Präsentationsvitrine wohl Anfang 20. Jh. Holz beschnitzt mit Volutendekor/-giebel, mit Ball-/Klauenfüßen,	o. L.	
	Unterbau mit 2 Besteckkästen, Oberteil 3-seitig verglast mit 3 Einlegeböden, ca. 206x115x56cm, z.T. min. besch., je Asp.		
4634	1 Standuhr wohl um 1920 Holzgehäuse, Metallziffernblatt, Pendel, 3 Gewichte, ca. 198x53x30cm, Viertelstundenschlag "Westminster"	o. L.	
	z.T. min. besch., Asp.		
4635	1 Runddeckeltruhe wohl 18. Jh. Eiche mit Metallbeschlägen/-bändern, auf Deckel bez. "IMGSF Anno 1725"	o. L.	
	mit seitlichen Tragegriffen, ca. 85x149x75cm, z.T. besch. (Risse im Holz, Schloss aufgebrochen, u.a.), Asp.		
4636	6 Klein-/Möbel je Biedermeier-/Stil Holz furniert z.T. Kirsche, z.T. ebonisiert: 1 Standuhr Pendel 3 Gewichte ca. H 200cm,	o. L.	
	3 Stühle je H ca. 89cm, 1 Kommode ca. 81x87x47cm, 1 Nachtkästchen ca. H ca. 88cm, z.T. besch. (Risse, Teile fehlen/lose/ergänzt/gekl., u.a.), je Asp.		
4637	1 Konv. Kleinmöbel 20. Jh.: 1 Beistelltisch/englischer Gatelegtable mit gedrehten Säulen ca. 70x60x30cm bzw. 88cm,	o. L.	
	1 Beistelltischchen H ca. 75cm, 1 Wandspiegel H ca. 90cm, 1 Wandregal ca. 58x84,4x11,5cm, 1 Tischlampe H mit Glasschirm ca. 51cm, u.a., z.T. besch., je Asp.		
4638	1 Garderobe im Dekor des Jugendstil Holz mit Metall-/Porzellanappliken und Marmorplatte, ca. 203x69x32cm,	o. L.	
	min. besch. (Kratzer, Rückwand ausgetauscht, u.a.), Asp.		
4639	1 Schreibklappensekretär Biedermeier wohl um 1829/1830, Holz mit Kirschbaumfurnier, z.T. ebonisiert/mit Messingappliken,	500,00 €	
	Unterteil 2-türig, Innenleben mit 6 Schubladen, Kopfschublade, je mit Originalschloss/-schlüssel, Schlüsselfelder mit Eichhörchendekor, ca. 158x101,5x45cm, min. ber., Asp.		
4640	1 Barockschränk wohl 18. Jh. Holz mit versch. Hölzer furniert, 2-türig mit Bastionsfüllungen je mit Personendarstellungen,	4.500,00 €	
	mit gedrückten Kugelfüßen, 2 Sockelschubladen, überkragendes Gesims, Originalschloss mit Schlüssel, ca. 210x190x82cm, z.T. besch. (Furnierschäden, Holz leicht verzogen, u.a.), Asp.		
4641	1 Vertiko 2-türig je mit Lyra-Dekor und Kopfschublade, mit 4 Besteckeinsätzen, ca. 126x98,5x46cm, Wandspiegel ca. 117x77cm,	o. L.	
	1 Beistelltisch, Holz mit kanellierten und querverstrebten Tischbeinen ca. 73x101x63,5cm, z.T. besch., je Asp.		
4642	1 Herrenschreibtisch Holz beschnitzt mit Viertelsäulendekor, Deckplatte z.T. mit Ledereinlassung, ca. 77x145x81cm,	o. L.	
	z.T. besch., Asp.		
4643	5 Möbel Gründerzeit Bernhard LUDWIG Wien, Holz beschnitzt mit Eierstabfriß und flakierenden Viertelsäulen:	o. L.	
	1 Spiegelschränk ca. 196x115x60cm, 2 Kleiderschränke je ca. 191x135x59cm, 1 Hochkommode mit 6 Schubladen ca. 128x90x50cm, 1 Frisierkommode mit z.T. verglaster Deckplatte und Spiegelaufsatz ca. 181x104x60cm, z.T. min. besch. (Riss, Schlüssel fehlt, u.a.), Asp.		
4644	1 Tischuhr/Stockuhr lt. beiliegender Schätzung Fränkisch um 1750, Holzgehäuse beschnitzt, emailliertes Ziffernblatt		420,00 €
	mit lateinischer Stunde und arabischer Minute, Messingwerk mit 4/4-Schlagwerk mit Spindelhemmung, ca. H 51,5cm, Schätzpreis 1982: 8000 DM, min. besch. (Ziffernblatt gebrochen/rest., u.a.), Asp.		
4645	1 Konv. Klein-/Möbel: z.B. 1 Salontisch Holz furniert/z.T. ebonisiert mit zentralem oktagonalem Fuß, ca. D 113cm, H ca. 77cm,	o. L.	
	1 Beistelltisch mit querverstrebten Beinen und Schublade ca. 77x61x92cm bzw. 149,5cm (aufgeklappt), 1 Truhe Holz beschnitzt ca. 51x133,5x42cm, 1 Brücke nztl. beigegründig ca. 165x96cm, u.a., z.T. besch., je Asp.		
4646	1 Vitrinenschrank 20. Jh. Holz beschnitzt Eiche Unterbau 3-türig, abnehmbarer Aufsatz, mit Vitrinenmittelteil,	o. L.	
	ca. 202x191x52cm sowie 1 Dielenschrank Holz 2-türig Kassetten mit Marketerien, ca. 179,5x125x51,5cm, je z.T. besch., je Asp.		
4647	1 Pendant florale Wandlampen Metall goldfarben je 1970er Jahre wohl Hans KÖGL, je 2-flammig H ca. 70cm, z.T. ber., je Asp.	o. L.	
4648	2 Hängelampen 2. Hälfte 20. Jh.: 2 x "Space Age" wohl z.T. Italien 1960er/70er Jahre: Aluminium innen rot lackiert ca. D 45cm	o. L.	
	und Metall/oranges/silbernes Glas ca. H 35cm, z.T. min. besch., je Asp.		
4649	1 Waschmaschine MIELE "Softronic W 3364" ca. 85x59x57cm, z.T. besch., Gsp.	o. L.	
4650	1 Stehlampe OMI wohl 1970er Jahre 3-flammig höhenverstellbar, Chromgestell, H ca. 151cm, z.T. ber., Asp.	o. L.	
4651	1 Musikanlage SONY: Plattenspiel "PS-T25", Stereokassetendeck "TC-188SD", 2 Integrated Amplifier "1130"/"1140",	o. L.	
	2 Boxen "SS-7300", 2 weitere Boxen "SS-G11", u.a., z.T. besch., je Asp. [Unsererseits kein Versand möglich!]		
4652	1 Radio LOEWE, Berlin-Steglitz "E.B 100" Holzgehäuse ca. 39,5x40cm, besch. (Stoffschild eingedrückt. u.a.),	30,00 €	
	mit Rechnung von 1931: 160 Mark, je Asp.		
4653	1 Kaminuhr 20. Jh. C. ZANARDI, Italien Porzellan gemarkt "N unter Krone" auf Ziffernblatt bez. "WALT",	50,00 €	
	mit Schlüsselaufzug und Schlüssel, Korpus goldstaffiert mit Messingappliken, H ca. 36cm, mit 2 passenden Beistellern je H ca. 41cm, z.T. min. besch., je Asp.		
4654	1 Kommodenuhr Biedermeier 19. Jh. Intarsienarbeiten ca. H 34cm, min. besch., Asp.	o. L.	
4655	1 Schreibklappensekretär Biedermeier 19. Jh. seitlich je ebonisierte Säule, Abschlussgesims, 4 Schubladen, ca. 158x97x44cm,	o. L.	
	min. besch., Asp. sowie 4 Stühle gepolstert und 1 Ohrenbackensessel, je Asp.		
4656	1 Kronleuchter Kristall doppelstöckig H ca. 65cm, z.T. besch., min. Teile fehlen sowie 1 Ölgemälde "Landschaft" gerahmt, je Asp.	o. L.	
4657	1 Pendule im Barockstil, Paris um 1880, geschweiftes Holzgehäuse in Schildpatt-Optik,	770,00 €	
	furniert, mit rocailenförmigen Metallappliken, weiß emailliertes Ziffernblatt bez. "Richond Bd. Montmartre" ber., röm./arab. Ziffern, H ca. 54cm, min. besch., Asp. (mit Gutachten-Kopie v. 1999)		

4658 1 Tischuhr JAEGER LECOULTRE "Atmos" 670,00 €
Schweiz, vergoldetes Messinggehäuse,

weißes Ziffernblatt mit arab. Ziffern, Schutzglasabdeckung, H ca. 23cm,
Kanten z.T. berieben, Asp. (mit Orig.-Rechnung v. 2001 und
Revisionsbeleg v. 2011 jew. Juwelier Kuhnle Fürth), mit Orig.-Karton, min.
besch., Asp. [KEINE -10% IM NVK]

4659 1 Biedermeier-Vitrine 1-türig mit 250,00 €
flankierenden ebonisierten Säulen, Eiche u.a.

ca. 188x113x50cm, z.T. besch./Teile lose/rest. bzw. ersetzt u.a., Asp.

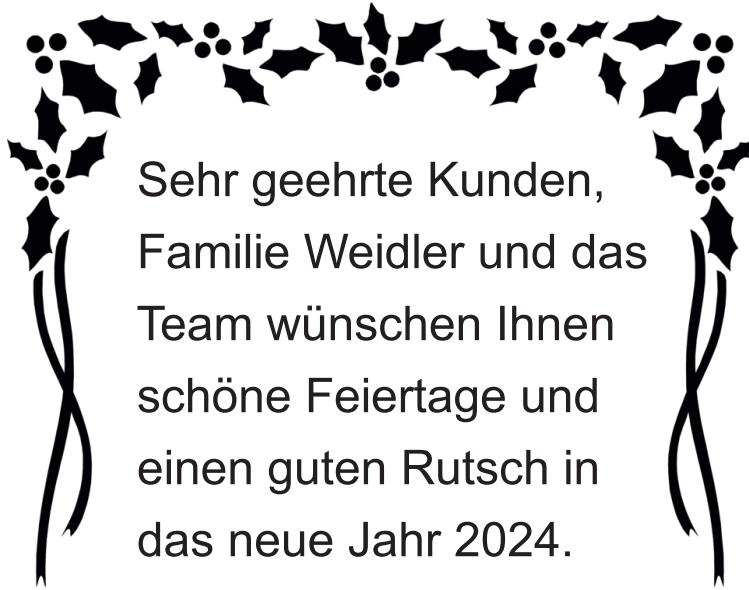

Sehr geehrte Kunden,
Familie Weidler und das
Team wünschen Ihnen
schöne Feiertage und
einen guten Rutsch in
das neue Jahr 2024.



Im Katalog verwendete Abkürzungen

Abb.	Abbildung	Ra.	Rahmen
Asp.	Altersspuren	RhG	Rahmen hinter Glas
ber.	berieben	RG	Rotgold
besch.	beschädigt	RoséG	Roségold
bez.	bezeichnet	rücks.	rückseitig
col.	koloriert	Schat.	Schatulle
ct.	Karat	Si.	Silber
dat.	datiert	sign.	signiert
g	Gramm	Tsp.	Tragespuren
GG	Gelbgold	ungem.	ungemakrt
gestr.	gestrichen	unsign.	unsigniert
goldf.	goldfarben	verg.	vergoldet
Gsp.	Gebrauchsspuren	versch.	verschieden
Hrsg.	Herausgeber	WG	Weißgold
Konv.	Konvolut	zus.	zusammen
Lwd.	Leinwand		
min.	minimal		
monogr.	monogrammiert		
num.	nummeriert		
nztl.	neuzeitig		
PP	Platte poliert		
Pt.	Platin		
rest.	restauriert		

Einlieferung in unser
Auktionshaus
Das Haus mit Spezialauktionen
Albrecht-Dürer-Platz 890403 Nürnberg



www.auktionshausweidler.de
info@auktionshausweidler.de

Mo - Fr 10.00 - 17 Uhr / Sa 10.30 - 13 Uhr
Tel. 0911-22 25 25 / 0911-810 22 50

kostenlose mündliche Schätzungen • fachgerechte
und persönliche Beratung • günstige Konditionen •
Begutachtung Ihrer Antiquitäten, Kunstobjekte,
Schmuck u.v.m. jeder Sammlungsrichtung •
zuverlässige und professionelle Bearbeitung Ihrer
Einlieferung

Verkaufsfläche ca. 1800 m²

Hausbesuche in ganz Deutschland und im
benachbarten Ausland bei Sammlungsauflösungen,
Nachlässen, hochwertigen Einlieferungen sowie bei
wertvollen Einzelobjekten

Einlieferungen für die nächsten Auktionen nehmen
wir ab sofort entgegen!

Auktionshaus
WEIDLER

Google
Instagram

like us on
facebook

Besuchen Sie uns auch auf Social Media
Liebe Kunden, bitte bewerten Sie uns mit 5
Sternen auf Google. Ganz einfach über Ihren
eigenen Googleaccount oder Sie richten sich
diesen mit wenigen Mausklicks schnell ein.
Vielen Dank im Voraus!
- Ihre Familie Weidler mit Auktionsteam -

Albrecht-Dürer-Platz 8
Haupthaus

Hinweis zu den Katalognummern:

1004, 1016, 2802, 2803, 2807, 2810, 2812, 3003, 3006, 3007, 3009, 3024

Wir weisen ausdrücklich darauf hin, dass diese Objekte ausschließlich zu Zwecken der staatsbürgerlichen Aufklärung, der Abwehr verfassungswidriger Bestrebungen, des wissenschaftlichen Studiums oder der Berichterstattung über Vorgänge des Zeitgeschehens (Paragraph 86 und 86a StGB) verwendet werden dürfen. Die Firma Weidler und Einlieferer bieten und geben diese Gegenstände nur unter diesen Voraussetzungen an bzw. ab.

Platz für Ihre Notizen

Allgemeine Versteigerungsbedingungen - Aufgeld 24% + 19% MwSt. = 28,56%

Jeder Bieter, der an einer Versteigerung des Auktionshauses Weidler KG teilnimmt, erkennt folgende Bedingungen an:

1. Es handelt sich um eine freiwillige Versteigerung. Der Versteigerer führt sie im fremden Namen und für fremde Rechnung durch. Der Zuschlag im Rahmen einer Versteigerung führt zu einem Kaufvertrag zwischen dem Bieter und dem Einlieferer und einem Vermittlungsvertrag zwischen dem Bieter und dem Auktionshaus.
2. Durch Katalogbeschreibungen bzw. Erklärungen des Versteigerers beim Versteigerungstermin wird eine bestimmte Beschaffenheit des Versteigerungsgutes weder zugesichert noch vereinbart. Die zu versteigernden Gegenstände können vor der Auktion zu den angegebenen Zeiten besichtigt werden. Sie werden in dem Zustand versteigert, in dem sie sich befinden, ohne Haftung und Gewähr für offene oder versteckte Mängel sowie Zuschreibungen. Der Versteigerer übernimmt in eigener Person keine Haftung für Katalogbeschreibungen, dazugehörige schriftliche Erläuterungen und Angaben der Internetpräsentation sowie für die Werthaltigkeit oder Mangelfreiheit des Versteigerungsgutes. Der Zuschlag der Gegenstände erfolgt wie besehen unter Ausschluss jeglicher Gewährleistung. Der Bieter ist darüber informiert, dass der Versteigerer im fremden Namen handelt und jegliche Ansprüche aus dem Kaufvertrag gegen den Einlieferer gerichtet werden müssen.
3. Die Versteigerung eines Gegenstandes beginnt mit dem Aufruf zum Limit oder Schätzwert. Das geringste Mehrgebot beträgt 1,00 € bei einem Aufrufpreis unter 50,00 € und 10% des Aufrufpreises, wenn dieser über 50,00 € liegt. Ein erklärtes Gebot bleibt bis zum Abschluss der Versteigerung über den betreffenden Gegenstand wirksam. Erfolgt der Zuschlag an den Bieter unter Vorbehalt, so bleibt dieser auf die Dauer von 3 Wochen ab dem Tag der Gebotsabgabe an sein Gebot gebunden. Erhält er innerhalb dieser Zeit den vorbehaltlosen Zuschlag nicht, so erlischt das Gebot, andernfalls benachrichtigt der Versteigerer den Bieter unter der von ihm genannten Adresse über den vorbehaltlosen Zuschlag.
4. Der Ablauf der Versteigerung liegt in den Händen des Versteigerers. Er legt die Reihenfolge der zur Versteigerung gelangenden Gegenstände fest. Der Versteigerer ist berechtigt, mehrere Gegenstände zusammenzufassen und diese gemeinsam aufzurufen.
5. Der Versteigerer kann ein Gebot ablehnen; in diesem Fall bleibt das vorher abgegebene Gebot verbindlich. Geben mehrere Personen ein Gebot in gleicher Höhe ab, so ist der Versteigerer berechtigt, über den Zuschlag durch das Los zu entscheiden. Bei Zweifeln über den Zuschlag kann der Versteigerer nach freiem Ermessen den Zuschlag zugunsten eines bestimmten Bieters wiederholen oder den Gegenstand nochmals aufrufen. Die Gebote werden unbedingt abgegeben. Ein einmal abgegebenes Höchstgebot kann nicht zurückgenommen werden. Der Versteigerer ist jedoch berechtigt, den Gegenstand neu aufzurufen oder den Zuschlag dem nächstniedrigeren Gebot zu erteilen, wenn der Höchstbietende sein Gebot nicht weiter gelten lassen will.
6. Schriftliche Gebote müssen dem Versteigerer bis spätestens zum letzten Besichtigungstag vorliegen, sonst kann die Berücksichtigung des Gebotes nicht garantiert werden. In diesem Fall hat der Bieter den Versteigerungsgegenstand genau zu bezeichnen und seinen vollständigen Namen und Adresse zu hinterlegen. Der Versteigerer behält sich vor, eine Kopie des Personalausweises (bei Neukunden) sowie eine Sicherheitsleistung zu verlangen.
7. Telefonische Bieter werden - wenn rechtzeitig hierfür ein schriftlicher Auftrag vorliegt - vor Aufruf der gewünschten Positionen angerufen. Der Anruf auf Kosten des Versteigerers erfolgt nur bei einem Aufrufpreis ab 250,00 €. Eine Garantie für das Zustandekommen der Telefonverbindung kann nicht übernommen werden. Ein Telefongebot bedeutet in jedem Fall das Bieten des Limitpreises, auch wenn der Versteigerer den Bieter zum Aufruf nicht erreicht.
8. Durch den Zuschlag wird der Bieter zur Zahlung des Gebotes und des Aufgeldes für den Versteigerer verpflichtet, sowie zur Abnahme des ersteigerten Gegenstandes. Das Aufgeld des Versteigerers beträgt 24% des Gebotes zzgl. der gesetzlichen Mehrwertsteuer. Die gesamte Zahlschuld des Bieters ist sofort mit dem Zuschlag fällig und bis zum Schluss der Versteigerung in barem Geld zu begleichen. Der Versteigerer ist berechtigt, aber nicht verpflichtet, ausländische Zahlungsmittel, Bar- oder Verrechnungsschecks, Kreditkarten usw. anzunehmen. Die Abnahme von Schecks erfolgt grundsätzlich erfüllungshalber, nicht an Erfüllung statt.
9. Das Eigentum an dem ersteigerten Gegenstand geht erst nach vollständiger Bezahlung an den Bieter über. Der Versteigerer übergibt das zugeschlagene Auktionsgut erst nach vollständiger geleisteter Zahlung.
10. Gegenstände, die in den Räumen des Auktionshauses Weidler versteigert wurden, müssen unverzüglich nach der Auktion, spätestens jedoch innerhalb von einer Frist von 2 Wochen abgeholt werden. Nach dem Verstreichen dieser Frist entstehen Lagerkosten. Das Einlagern bei einem Lagerhalter erfolgt im Namen und auf Rechnung, sowie auf Gefahr des Ersteigerers. Eine Selbsteinlagerung durch das Auktionshaus Weidler führt ebenfalls zu Lagerkosten. Ein Versand erfolgt nur auf ausdrücklichen Wunsch des Käufers ausnahmslos auf dessen Kosten und Gefahr.
11. Erfüllungsort und Gerichtsstand für alle Vorgänge aus der Versteigerung ist Nürnberg.
12. Die vorstehenden Bedingungen gelten sinngemäß auch für den freihändigen Verkauf des Versteigerungsgutes.
13. Die Rechte an bereits erstellten Bildern der Versteigerungsware bleiben beim Auktionshaus Weidler.



Lot 4130: Ölgemälde sign. MULLEY (wohl Oskar M. 1891-1949), bez. "Garmisch", rücks. betit. "Bergkirche" Lot 4130



3 Teile einer Versehgarnitur u.a.
Kelch Silber, vergoldet, Nürnberg
(wohl 1576/1577 bis 1591)
Meistermarke wohl Lau(e)r,
David (1583-1619) mit
Patene und Hostiendose
Lot 1246

Set Schmuck mit Collier und
Ohringen je graviert "14K"/mit
Rubinen in Cabochonschliff &
Tropfenform, je mit Brillanten im
Brillant-, Baguette- und
Navetteschliff (Ohringe wohl
zus. mehr als 7ct., Collier wohl
zus. mehr als 27ct.),
Rubine max. Länge 1,3cm,
gekauft in Bombay, ca. 1988,
in Originalschatulle Lot 240