



Brosche um 1900  
ungest. wohl GG  
Brillanten ca. 0,6ct.  
Lot 2058



Brosche wohl um  
1900 wohl RG u.a.  
Diamantrosen  
Rubine Opale u.a.  
"Schmetterling"  
Lot 2059

Figur Porzellan MEISSEN  
Knaufschwerter sog.  
"Hentschelkind-Milch  
trinkender Junge mit braunem  
Spielzeugpferd" Entwurf: Julius  
Konrad HENTSCHEL (1872-  
1907) um 1905 gem. "W.118"  
Lot 36



Ölgemälde sign. HEINISCH (wohl Karl Adam H. 1847-1923)  
"Erste Zeppelinfahrt über München" dat. (19)09

Lot 369

# Auktionshaus WEIDLER

Das Haus mit Spezialauktionen

seit 1980 Top-Adresse für alle Sammlungsgebiete  
öffentlich bestellte und vereidigte Auktionatoren

90403 Nürnberg | Albrecht-Dürer-Platz 8

Tel.: 0911 - 22 25 25 info@auktionshausweidler.de  
0911 - 810 22 50 www.auktionshausweidler.de  
Fax: 0911 - 810 22 550

14. bis 16. Mai 2020  
2310. Auktion

Skulptur Holz  
wohl 18./19. Jh.  
"Heiliger  
Nepomuk"  
Lot 151



Damenarm-  
banduhr ROLEX  
GG/WG 18ct.  
Lot 2803



Mischtechnik sign. MUCHA (wohl Alphonse M.  
1860-1939) "In der Schmiede"  
Lot 353



Holzschnitt monogr. AD (wohl Albrecht Dürer  
1471-1528) "Himmelfahrt Christi" aus der  
kleinen Passion  
Lot 479

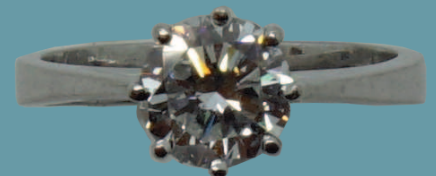

Damenring WG 18ct. Solitärbrillant lt. Zertifikat  
1,15ct. Feinweiß tw+  
Lot 2248

Weitere Auktionstermine  
S. 50 sowie online unter  
[www.auktionshausweidler.de](http://www.auktionshausweidler.de)



Kathrin Weidler  
Öffentlich bestellte und  
vereidigte Auktionatorin



Gabriele Weidler  
Geschäftsleitung



Herbert Weidler  
Öffentlich bestellter und  
vereidigter Auktionator



Kerstin Weidler  
Öffentlich bestellte und  
vereidigte Auktionatorin

## Unser Auktionsteam



Karoline Kotarsky  
Dipl. Betriebswirtin



Sonja Simon  
Kunsthistorikerin

Janina Huber  
Kunsthistorikerin

Mareike Müller  
Kunsthistorikerin

Unsere  
Auszubildenden:

Annika Swatosch  
Stefanie Schrepler



Michael McCoy  
Kunsthistoriker



Beate Süß  
Kunsthistorikerin



Philipp  
Eichenmüller  
Kunsthistoriker



Johanna Präbiuß  
Kunsthistorikerin



Olga Buldygina  
Kunsthistorikerin



Lea Daxelmüller  
Kunsthistorikerin



Timo Hüttner  
Kfm. für  
Büromanagement



Barbara Mäder-Ruff  
Sekretärin/Dipl.  
Grafikerin

Möchten Sie immer topaktuell informiert sein?

Ab sofort erhalten Sie aktuelle Informationen auch  
über Facebook  
oder abonnieren Sie unseren Newsletter kostenfrei!

Teilen Sie uns bitte Ihren Namen und Ihre Email-Adresse mit:

Name: \_\_\_\_\_

Email: \_\_\_\_\_

Hiermit erkläre ich mich einverstanden, Informationen per Mail zu erhalten.

\_\_\_\_\_  
Unterschrift



Seit 1980 Top-Adresse für alle Sammlungsgebiete

2310. Auktion | Haupthaus | 14.-16. Mai 2020

Albrecht-Dürer-Platz 8 | 90403 Nürnberg

# Auktionshaus WEIDLER

Telefon: 0911 / 22 25 25 bzw. 0911 / 810 22 50

E-Mail: [info@auktionshausweidler.de](mailto:info@auktionshausweidler.de)

Fax: 0911 / 810 22 55 0

Internet: [www.auktionshausweidler.de](http://www.auktionshausweidler.de)



Sehr geehrte Damen und Herren, verehrte Kunstsammlerinnen und Kunstsammler, liebe Freunde unseres Hauses!

Wir laden Sie herzlich zu unserer großen Auktion vom 14.- 16.Mai 2020 ein.

Für die 2310. Auktion haben wir für Sie bereits vor den Corona-Beschränkungen in unserem Haupthaus direkt in der Altstadt ein interessantes Angebot mit ca. 1350 Positionen zusammengestellt.

Die Objekte aus etwa 200 Einlieferungen bieten wir in sieben Spezialauktionen an drei Tagen an. Wir präsentieren Ihnen Antiquitäten aus vier Jahrhunderten (Barock, Biedermeier, Wiener Barock, Gründerzeit, Jugendstil und Art Déco), eine Vielfalt an Porzellan verschiedener Marken, ca. 200 Ölgemälde, Grafiken u.a., Möbel und Einrichtungsgegenstände, Varia (Fotoapparate, Reservistenkrüge, Pelze z.B. Nerz, Tischuhren u.a.), Silberobjekte 19.-20. Jh., altes Spielzeug (Eisenbahnen, Blechspielzeug, Puppen u.a.), Postkarten, Feldpostbriefe, Briefmarken, eine große Auswahl an Schmuck mit Brillanten, Edelsteinen, Perlen, z.T. hochwertige Marken und Designer, eine Sammlung an Armband- und Taschenuhren, Gold-/Silbermünzen, Silberbestecke, Orden (WK I/II), Musikinstrumente, Figuren, Kunst der Moderne sowie zeitgenössische Kunst und vieles mehr.

Wir freuen uns auf eine spannende Auktion - auch diesmal alles über **Lot-tissimo**, **schriftlich/telefonisch** möglich.

Ihre Familie Weidler mit Mitarbeiterteam

**Besichtigungszeiten:** Aufgrund der Corona-Pandemie ist wohl keine Besichtigung möglich. Den kompletten, bebilderten Katalog finden Sie online auf unserer Website oder auf Lot-tissimo.

<u>Auktionstermine</u>	Donnerstag	14.5.2020	ab 10.00Uhr
	Freitag	15.5.2020	ab 10.00Uhr
	Samstag	16.5.2020	ab 10.00Uhr

Für den genauen Auktionsablauf schauen Sie bitte auf unsere Website!

**Abholung/ Nachverkauf:** Die Abholung kann nur nach vorheriger Terminvereinbarung sowie Rückbestätigung und entsprechend den aktuellen Vorschriften der Bayerischen Staatsregierung nur mit Mund-Nase-Maske erfolgen. Bitte setzen Sie sich mit uns in Verbindung, wenn Sie abholen möchten.

Öffnungszeiten: Montag - Freitag 10 - 17 Uhr  
Samstag 10.30 - 13 Uhr

**Am 22.-23.05. Mai wegen Inventur geschlossen. Abholungen nicht möglich.**

Aufrufpreise vieles ohne Limit (5 - 20 €) / z.T. mit Limit

Auktionstermine 2020 Radbrunnengasse 6  
Juni/Juli 2020  
  
Albrecht-Dürer-Platz 8  
August/September 2020



## 2310. Auktion | Haupthaus | 14.-16. Mai 2020

Aus ca. 200 Einlieferungen und Nachlässen aus verschiedenem Besitz gelangen während der drei Auktionstage insgesamt ca. 1350 Positionen zum Aufruf. Angebote aus vier Jahrhunderten. Sehr günstige Aufrufpreise.

2310. Auktion Kunst und Antiquitäten Teil I/ II,  
am Donnerstag, den 14. Mai 2020 und  
am Samstag, den 16. Mai 2020

Porzellan/Keramik Meissen, Nymphenburg, KPM, Rosenthal, Herend u.a., Holz-/ Bronzefiguren, Zinn, Messing, Silber u.a. 18. bis 20.Jh., Möbel und Einrichtungsgegenstände u.a. Kaminuhren, Lampen, Orientteppiche z.T. Seide, Ikonen 18/19.Jh., Grafiken und Ölgemälde 17.-20.Jh. z.B. C.A. Schreyer, E. Mercker, E. Kettemann, F.v. Lenbach, M.Cossmann, J.Wopfner, P.v. Kalckreuth, L.v. Senger, C.A. Lebschée, K.A. Heinisch, A. Mucha, H. Volkmer, G. Uecker u.v.m.

2317. Auktion Bilder fränkischer Künstler,  
am Donnerstag, den 14. Mai 2020

O.Koller, F. Bayerlein, H. Gradl, J.A. Klein, H. Maulwurf, A. Dürer, F. Lenk, L. Stieg, J. Durst, W. Schacht, J. Futterer

2311. Auktion Varia Teil I,  
am Donnerstag, den 14. Mai 2020

Porzellan, Glas, Pelze (Nerz u.a.), Designertaschen z.B. Louis Vuitton, u.a., Militaria

2312. Auktion altes Spielzeug (ca. 100 Positionen)  
am Donnerstag, den 14. Mai 2020

Puppenstuben/-zubehör z.T. um 1900, Puppen (Porzellankopf, Masse, Celluloid u.a. 1900-1960) z.B. Kley&Hahn, Kunststofffiguren, Eisenbahn- und Blechspielzeug z.B. Märklin, Schuco, Arnold, Technofix u.a., Stofftiere nztl. u.v.m.

2313. Auktion alter und gebrauchter Schmuck, Uhren, Münzen, Orden, Besteck  
(insgesamt ca. 450 Positionen)  
am Freitag, den 15. Mai 2020

Biedermeier-/Art Déco-/Jugendstil-/Designerschmuck Platin/Gold 8/14/18ct., Silber, Mode: Armbänder, Colliers, Ringe, Broschen u.a. versch. Marken z.B. Wempe u.a., Brillanten, Saphire, Rubine, Smaragde u.a., Sammlung Taschen-/Armbanduhren z.T. Junghans, Omega, Rolex, Cartier, Ebel, Longines, IWC u.a. Sammlungen Gold-/Silbermünzen Kaiserzeit, Weimarer Republik, BRD z.B. 5 DM u.a., Österreich, Ungarn, Schweiz, Kanada u.a. Orden und Abzeichen WK I/II u.v.m.

2314. Auktion Kunst des 20. Jahrhunderts,  
am Samstag, den 16. Mai 2020

Designer-/Stilmöbel, Ölgemälde, Grafiken z.B. M. Pistorius, P. Wunderlich, u.a. Teppiche z.T. Seide, Porzellan, Skulpturen, Möbel Moderne, Asiatika u.v.m.

2306. Auktion Bücher (18.-20.Jh.),  
am Samstag, den 16. Mai 2020

Sammlung Bücher 17.-20.Jh. Philosophie & Theologie u.a., Belletristik, Faksimile, Postkartenalben um 1900/1930, I./II. WK, z.T. Feldpostbriefe, Briefmarkensammlungen z.T. mit Posthornsatz/ Kaiserzeit/ Weimarer Republik/ Drittes Reich/ BRD u.v.m.

2301. Auktion Varia Teil II,  
am Samstag, den 16. Mai 2020

Möbel, Porzellan, Silber-/Zinnobjekte, Kunsthandwerk des 19./20.Jh.

Genauere Angaben entnehmen Sie bitte dem Preiskatalog.

### Hinweis zu den Katalognummern:

752, 755, 756, 757, 758, 760, 2788, 3002, 3014, 3017, 3023, 3030, 3034, 3034, 3036, 3038, 3040, 3042, 3045, 5003, 5005, 5007, 5014, 5028, 5031, 5033, 5041, 5042, 5043, 5047, 5048, 5050, 5053, 5054

Wir weisen ausdrücklich darauf hin, dass diese Objekte ausschließlich zu Zwecken der staatsbürgerlichen Aufklärung, der Abwehr verfassungswidriger Bestrebungen, des wissenschaftlichen Studiums oder der Berichterstattung über Vorgänge des Zeitgeschehens "Paragraph 86 un 86a StGB) verwendet werden dürfen. Die Firma Weidler und Einlieferer bieten und geben diese Gegenstände nur unter diesen Voraussetzungen an bzw. ab.



# Kunst Antiquitäten Varia | Donnerstag, 14. Mai 2020

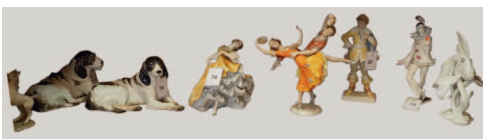

## Umfangreiche Porzellansammlung aus Privatbesitz



Auswahl Krippenfiguren Porzellan  
HUTSCHENREUTHER

Lot 57



Figur Biskuitporzellan  
ROSENTHAL US-Zone  
"Die Hockende"  
Entwurf: Fritz  
KLIMSCH (wohl 1870-  
1960) Lot 70



Figur Porzellan  
ROSENTHAL Art  
Déco  
"Flamencotänzerin"  
Entwurf: Wolfgang  
SCHWARTZKOPF  
(wohl 1886-1943)  
Lot 84



Figur  
Biskuitporzellan  
ROSENTHAL  
"Die Keuschheit"  
Entwurf: Prof. Ernst  
SEGER (wohl  
1868-1939)  
Lot 88



Figurengruppe Porzellan  
MEISSEN "Tanzpaar"  
Entwurf: August RINGLER  
(wohl 1837-ca.1918) um  
1900  
Lot 22



Mokkaservice Porzellan ROSENTHAL Design:  
Björn WIINBLAD "Scheherazade" für ca. 6 Pers.  
Lot 46



Kaffeeservice Porzellan MEISSEN  
Knaufschwerter "Blaue Wildblume" für ca. 10  
Pers. Lot 52



Pendant Figuren Porzellan ROSENTHAL  
"Barockreiter - Prinz Eugen von Savoyen zu Pferd"  
Entwurf: Hugo MEISEL (wohl 1887-1966) handbem.  
z.T. von E. ZAPF z.T. Modell Nr. 1044  
Lot 86, 101



Pendant Figuren Porzellan  
ROSENTHAL "Spanischer Reiter"  
Entwurf: Hugo MEISEL (wohl 1887-  
1966)  
Lot 87, 102





Figur Porzellan MEISSEN  
"Schneider auf Ziegenbock"  
wohl 19. Jh. Lot 21



Figuren Porzellan MEISSEN Knaufschwerter  
"Erfolgreiche Weintraubenernte"  
Lot 39



Pendant Figuren Porzellan ROSENTHAL "Speisen  
servierende Mohren" Entwurf: Hugo MEISEL (wohl  
1887-1966)  
Lot 93



Kaffeerestservice Porzellan MEISSEN "Blaue Orchidee"  
Entwurf: Prof. Heinz WERNER (wohl 1928-2019) ca. 1980er  
Jahre für ca. 6 Pers. Lot 9



Auswahl Porzellan MEISSEN Knaufschwerter "Weinlaubdekor" Pfeifferzeit u.a.  
Lot 12



Auswahl Figuren Porzellan ROSENTHAL Entwürfe Hugo  
MEISEL (wohl 1887-1966) Theodor KÄRNER (wohl 1884-  
1966) Felice TOSALLI (wohl 1883-1958) Julius  
FELDTMANN (wohl 1856-1933) "Verschiedene Tiere"  
Lot 63-68



Kaffee-/Speiseservice Porzellan MEISSEN Knaufschwerter STADT MEISSEN  
u.a. Zwiebelmuster umfangreich Lot 26



Teeservice Porzellan HEREND "Vienna Rose" für ca. 5  
Personen Lot 53



Teeservice Porzellan HEREND "Daisy" für ca. 6 Personen Kanne fehlt  
Lot 55



Auswahl Porzellan MEISSEN Vasen Teller u.a. Lot 45



Kaffeesevice Porzellan ROSENTHAL Design: Björn WIINBLAD "Petruschka"  
für ca. 6 Pers. Lot 54





Kanne Porzellan MEISSEN Knaufschwerter mit 6 passenden Bechern weiß/blau "Wappenkartuschen" jew. mit Silbermontierung Si. 800 Lot 59



Kaffeesevice Porzellan HEREND "Blaue Blume" für 6 Pers. Lot 56



Büste Bronze sign. N. FRIEDRICH (wohl Nicolaus F. 1865-1914) "Portrait eines Industriellen" Lot 150



Figuren Holz geschnitzt 16./17./18./19. Jh. "Geflügelter Putto" "Christus" "Putto" Lot 153, 155-156



Figur wohl Bronze messingfarben gepunzt wohl 19. Jh./um 1900 "Heiliger Georg zu Pferd" Lot 152



Reliefbild wohl Elfenbein Asien um 1950/1960 Lot 218



Figur Terrakotta in Bronzeoptik zugesch. Ernst MARCH Söhne Thonwarenfabrik Charlottenburg "Junge Frau mit Fruchtkorb" Lot 160



Figur Holz geschnitzt lt. Schriftstück wohl frühes 17. Jh. Amorbach "Bekrönte Madonna mit Christuskind" polychrome Fassung wohl 1977 Lot 162

Skulpturen Holz geschnitzt "Heiligen-darstellungen" z.T. vergoldet Lot 159



Kaffeekanne Si. 800 Deutschland wohl Ende 19. Jh. bez. H.C.H. BLEYER Chemnitz klassizistischer Dekor Lot 202



Teekanne Biedermeier Si. gepunzt England wohl Liverpool Lot 215



Schalen Si. 800 z.T. durchbrochen gearbeitet Blüten-/Früchtedekor Lot 201





Auswahl Tischuhren KIENINGER Franz HERMLE&SOHN num. 352-070 versch. Modelle

Lot 303, 305



Orientbrücke/Wandteppich  
sign. Seide  
Lebensbaummotiv  
Lot 323



Orientbrücke/Gebetsteppich  
sign. Seide mit Goldfäden  
ornamentaler Dekor  
Lot 324



Ölgemälde sign. M.  
COSSMANN (wohl Hermann  
Maurice C. 1821-1890) "Lustige  
Gesellen"  
Lot 379



Ölgemälde sign. L.v. SENGER (wohl Ludwig  
von S. 1873-1937) "Gebirgssee vor  
schneebedeckten Gipfeln" bez. "München"  
Lot 405



Ölgemälde sign. C. HAEFNER (wohl Carl HAFNER  
1814-1873) "Ländliches Leben am Tegernsee"  
Lot 403



Ölgemälde sign. M. ZENO-DIEMER (wohl Michael Z.-  
D. 1867 München-1939) "Zweimaster vor südlicher  
Küstenlandschaft"  
Lot 404



Figur wohl Bronze sign. A.M.  
BONEGOR wohl 19.Jh.  
"Kosakenpaar zu Pferd" auf  
Holzsockel  
Lot 154



Ölgemälde wohl Mitte 18. Jh. "Blick in das Innere  
der Kirche San Paolo fuori le mura in Rom"  
Lot 350



Ölgemälde undeutlich sign. wohl um 1900  
"Blick auf den Tegernsee"  
Lot 351





Aquarell sign. C.A. LEBSCHÉE (wohl Carl August L. 1800-1877) "Blick auf Schloss Possenhofen am Starnbergersee" dat. 1840 Lot 356



Ölgemälde sign. J. WOPFNER (wohl Josef W. 1843-1927) "Ruderpartie auf dem Chiemsee" Lot 381



Ölgemälde sign. P.v. KALCKREUTH (wohl Patrick von K. 1892-1970) "Fischkutter auf hoher See" Lot 387



Pastell sign. Hans VOLKMER (\*1870) "Damenportrait mit Rosen" dat. 1915 Lot 368



Ölgemälde sign. wohl Andrej Dmitrievic GONCAROV (1903-1979) "Aktmodell im Atelier des Künstlers" Lot 398



Ölgemälde unsign. "Liegender Damenakt" wohl um 1900/1920 Lot 408



Lithografien sign. UECKER (wohl Günther U. \*1930) "Bühnenbildentwürfe zu Ludwig van Beethovens Leonore" je num. 25/100 Lot 374





# Fränkische Kunst | Varia & Pelze | Donnerstag, 14. Mai 2020



Mikroskop Metall  
in originaler  
Holzschatulle  
Lot 606



Krüge Porzellan versch. bez. "8. Comp. Kgl. Bayer. 4. Lft.  
Rgt. Metz 1899-1901" "Kgl. B. 21. Inf. Rgt. 8. Comp.  
Sulzbach 1903-1905" Lithophanie Zinndeckel u.a.  
Lot 750-751



Aquarell/Mischtechnik monogr. FL (wohl Prof. Franz LENK 1898-  
1968) "Blick auf Münzenberg in Hessen" dat. 1953  
Lot 453



Ölgemälde sign. Hans Maulwurf (wohl 1878-  
1936) "Landschaftsansicht in der Fränkischen  
Schweiz mit Blick auf eine Kapelle" dat. 1933  
Lot 467



Aquarell sign. J. DURST (wohl Jakob D. 1875-  
1951) "Tiergärtnerplatz zu Nürnberg" dat. 1940  
Lot 481

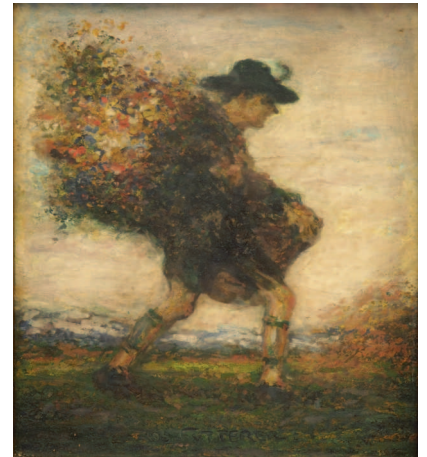

Ölgemälde sign. Jos. FUTTERER (wohl  
Josef F. 1871-1930) "Äpler mit  
Wildblumen und Kräutern gefülltem  
Rückenkorb" Lot 454



Ölgemälde sign. H.  
GRADL (wohl Prof.  
Hermann G. 1883-1964)  
"Fränkische Landschaft  
mit Blick auf eine Burg"  
Lot 460



Ölgemälde sign. W. SCHACHT (wohl Wilhelm S.  
1872-1952) "Dorfleben"  
Lot 468



Ölgemälde bez. GRADL  
(wohl Hermann G. 1883-  
1946) "Landschaft mit  
Dorfansicht"  
Lot 461



# Auktionszeitplan

## 2310. Auktion: Kunst & Antiquitäten Teil I

Donnerstag	14.5.2020	10.00 Uhr	Porzellan	1 - 102
Diese Objekte befinden sich im Erdgeschoss.			Figuren	150 - 162
			Varia	200 - 219
			Möbel	300 - 305
			Teppiche	315 - 327
			Bilder	350 - 408

## 2317. Auktion: Fränkische Künstler

Donnerstag	14.5.2020			451 - 481
Diese Objekte befinden sich im Erdgeschoss.				

## 2311. Auktion: Varia Teil I

Donnerstag	14.5.2020		Varia	550 - 621
Diese Objekte befinden sich im Untergeschoss.			Militaria	750 - 766
			Pelze	850 - 892

## 2312. Auktion: Altes Spielzeug

Donnerstag	14.5.2020			1000 - 1045
Diese Objekte befinden sich im Untergeschoss.				

## 2313. Auktion: Schmuck, Uhren, Orden, Münzen, Bestecke u.a.

Freitag	15.5.2020	10.00 Uhr	Schmuck	2000 - 2254
Diese Objekte befinden sich im Untergeschoss.			Uhren	2750 - 2804
			Münzen/Orden	3000 - 3048
			Besteck	3100 - 3159

## 2314. Auktion: Kunst des 20.Jh. (Bilder, Varia, Möbel u.a.)

Samstag	16.5.2020	10.00 Uhr	Varia	4000 - 4089
Diese Objekte befinden sich im Rückgebäude.			Asiatika	4300 - 4301
			Bilder	4500 - 4564
			Möbel	4800 - 4839
			Teppiche	4900 - 4908
			Kfz	4990

## 2316. Auktion: Bücher, Briefmarken, Postkarten u.a

Samstag	16.5.2020			5000 - 5054
Diese Objekte befinden sich im Untergeschoss.				

## 2311. & 2312. Auktion: Varia Teil II

Samstag	16.5.2020		Möbel	5500 - 5519
Folgende Positionen befinden sich nebenan, Albrecht-Dürer-Platz 8			Teppiche	5550 - 5556
			Bilder	5600 - 5601
			Varia	5650 - 5678

Samstag	16.5.2020		Möbel	5700 - 5712
			Teppiche	5730 - 5733
			Bilder	5760 - 5769
			Varia	5800 - 5809

	Möbel	5851 - 5871
	Teppiche	5890 - 5897
	Varia	5951 - 5965

## 2310. Auktion: Kunst & Antiquitäten Teil II

Samstag	16.5.2020		Varia	6000 - 6023
Diese Objekte befinden sich im Untergeschoss.			Möbel	6200 - 6202
			Uhren	6300
			Teppiche	6400 - 6407
			Lampen	6450 - 6452
			Bilder	6500 - 6551

# Einlieferung in unser Auktionshaus

Das Haus mit Spezialauktionen

Albrecht-Dürer-Platz 8 90403 Nürnberg

www.auktionshausweidler.de  
info@auktionshausweidler.de

Mo - Fr 10 - 17 Uhr  
Sa 10.30 - 13 Uhr

Tel. 0911 / 22 25 25  
Tel. 0911 / 810 22 50

kostenlose mündliche Schätzungen • fachgerechte und persönliche Beratung • günstige Konditionen • Begutachtung Ihrer Antiquitäten, Kunstobjekte, Schmuck u.v.m. jeder Sammlungsrichtung • zuverlässige und professionelle Bearbeitung Ihrer Einlieferung

Hausbesuche in ganz Deutschland und im benachbarten Ausland bei Sammlungsauflösungen, Nachlässen, hochwertigen Einlieferungen sowie bei wertvollen Einzelobjekten

Einlieferungen für die nächsten Auktionen nehmen wir ab sofort entgegen!

## Lageplan

**Achtung! Ab sofort neue Zufahrtsregelung:  
Zufahrt/Abfahrt Albrecht-Dürer-Platz zum Neutor über  
Lammsgasse und Füll**

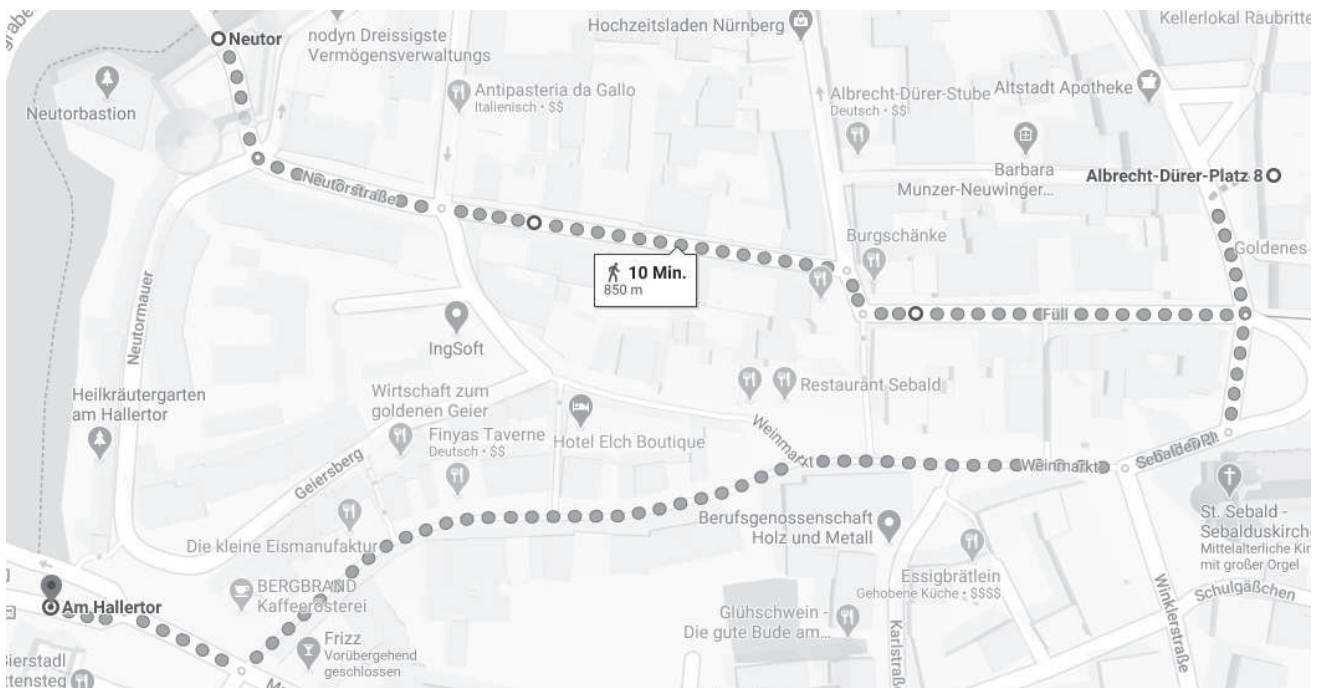

So erreichen Sie uns:

Mit dem Auto:  
über das Hallertor in die Altstadt

Mit der VGN:  
U1 Lorenzkirche  
Bus 36 Am Rathaus



# Zwei Auktionshäuser auf ca. 1700 qm

Haupthaus | Albrecht-Dürer-Platz 8 | 90403 Nürnberg



Albrecht-Dürer-Platz 4  
Schürstabhaus



Direkt am Albrecht-Dürer-Denkmal



Albrecht-Dürer-Platz 8  
Haupthaus



Ausstellungsfläche  
Nebengebäude

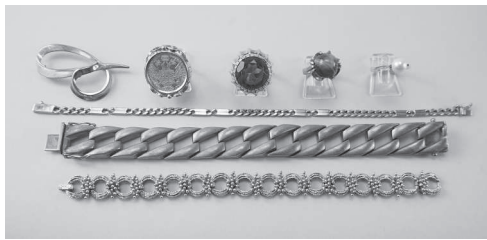

Große Auswahl an Schmuck



Eingangsbereich Haupthaus

Besuchen Sie uns!

Einlieferungen sind jederzeit erwünscht; Kundenparkplätze im Hof.

Dependance | Radbrunnengasse 6 | 90403 Nürnberg



Auktionssaal der  
Dependance

Nur 200 m Luftlinie  
vom Haupthaus  
entfernt



Mit hauseigener  
Tiefgarage

Oldtimer,  
Youngtimer und  
gebrauchte Kfz



# Referenzen

Als öffentlich bestellte und vereidigte Auktionatoren sind wir Spezialisten für Haushalts- und Sammlungsauflösungen, für Schloss- und Villenauflösungen, für sicherungsübereignetes Gut wie z.B. Speditionslager, für Insolvenz- und Nachlassversteigerungen aller Größen und Branchen wie z.B. metallverarbeitende Firmen und für Geschäftsaufösungen sowie Pfandgut/Vermieterpfandrecht.

Mit Berufserfahrung seit 1970 ist die Familie Weidler mit ihrem Kunsthistoriker/-innen-Team der seriöse, kompetente und zuverlässige Ansprechpartner für Ihre Objekte. Seit 1980 führen wir Auktionen jeder Art im ganzen Bundesgebiet und im benachbarten Ausland durch und können Referenzen vorweisen für:

- o Auktionen im gewerblichen Bereich wie z.B. die komplette Auflösung mit umfangreichen Waren- und Maschinenbeständen der Fürstbischöflichen Brauerei Herrieden
- o Geschäftsauflösung verschiedener Juwelierläden sowohl den Schmuck (Brillanten u.a.) als auch die Inneneinrichtung inkl. Tresore umfassend; Geschäftsaufösungen im Textil- / Pelzhandel sowie eines Optikers
- o Versteigerungen im Hotellerie-/Gastronomiebereich wie die Auktion in Deutschlands schönstem Jugendstilrestaurant im Nürnberger Hauptbahnhof oder die Auktion im Hotel am Sterntor mit ca. 3.000 qm Nutzfläche mit Küche, Mobiliar, Beleuchtung, Restaurantbedarf u.a.; Diskothekenauflösung; Versteigerung eines Küchenstudios
- o Versteigerungen von ca. 40 Nachlässen pro Jahr vor Ort, auch in Villen und Schlössern wie auf Schloss Walkershofen und im Schübelsberger Schlosslein. Auf Wunsch versteigern wir das komplette Inventar.

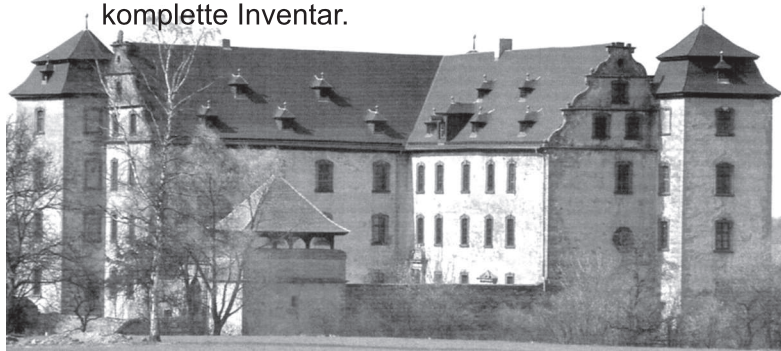

Auktion in Schloss Walkershofen bei Uffenheim



Auktion im Schübelsberger Schlosslein

- o Auktionen mit Nachlässen bedeutender Nürnberger Unternehmerfamilien wie des Gemäldesammlers Ernst A. Bettag (Fürth) sowie bekannter Adelsfamilien wie von Bissing, von Schwerin, von Eschwege und der Teilnachlass der Prinzessin Thekla von Schwarzburg/Rudolstadt (Thüringen) sowie der Teilnachlass des Grafen Radetzky und Familie
- o Jubiläumsfestival-Auktion für die LGB (Lehmann Großbahn) im Firmengebäude im Jahr 2006
- o 8 große Auktionen pro Jahr in den Räumlichkeiten unseres Haupthauses und unserer Dependance auf insgesamt 1700 qm mit ca. 20.000 Katalognummern im Jahr
- o Familie Weidler war zum Thema Nachlassauktionen zu Gast im Fernsehen, aktuell beim Bayerischen Rundfunk, sowie bei Stern TV auf RTL sowie in zahlreichen Fernsehberichten über Haushalts-/Spezialauktionen zu sehen
- o KFZ-Versteigerungen (bisher 1.700 verkaufte Fahrzeuge, Oldtimer, Motorräder u.a.)
- o jährlich 8 Versteigerungen der unanbringlichen Päckchen und Pakete im Auftrag und für Rechnung der Deutschen Post AG in Wuppertal

Nehmen Sie Kontakt mit uns auf! Wir sichern Ihnen eine professionelle und zeitnahe Abwicklung des gesamten Auftrags zu. Unser Name in Verbindung mit unserer stetig wachsenden Kundenkartei mit mehr als 10.000 Adressen im In- und Ausland für alle Sammlungsgebiete und für alle Warengruppierungen garantiert Ihnen den Erfolg!

Darüber hinaus bieten wir Ihnen kostenlose mündliche Schätzungen sowie den Ankauf von jeglichen Objekten an. Bei Großaufträgen und bei hochwertigen Objekten sind Sonderkonditionen möglich.



# Allgemeine Informationen

---

## Katalogabonnement

Bleiben Sie durch ein Katalogabonnement über unsere Auktionen rund um Alte Kunst, Moderne, Antiquitäten und vielem mehr dauerhaft informiert! Jährlich erscheinen 9 Auktionskataloge mit einer Gesamtauflage von ca. 35 000 Exemplaren, insgesamt ca. 20 000 Katalognummern und über 1500 Abbildungen.

Jahresabonnement Inland: 50 Euro (inkl. 19% MwSt.)

Jahresabonnement Ausland: 80 Euro (inkl. 19% MwSt.)

Bestellen Sie unsere Kataloge telefonisch oder schriftlich. Sie werden automatisch informiert, wenn Ihr Abonnement abläuft. Den Preiskatalog zu den Auktionen am Albrecht-Dürer-Platz 8 erhalten Sie beim Abonnement automatisch. Er liegt ca. eine Woche vor der Auktion kostenlos zur Mitnahme bereit. Es befinden sich auch in diesem Katalog zahlreiche Abbildungen.

## Persönliche Beratung

Für alle Fragen, die Ihre Teilnahme an der Auktion betreffen, stehen wir Ihnen gerne zur Verfügung. Auskünfte über den Zustand eines Objektes kann nach Möglichkeit nachgekommen werden.

## Suchkartei

Falls Sie auf der Suche nach einem speziellen Objekt sind, lassen Sie es uns wissen. Wir nehmen Ihren Wunsch in unsere Suchkartei auf und informieren Sie gegebenenfalls.

## Fotobestellung

Auf Wunsch schicken wir Ihnen gerne eine Digitalaufnahme des gewünschten Kunstobjektes zu. Bitte haben Sie Verständnis, dass wir für jedes weitere Foto eine Bearbeitungsgebühr von 5 Euro pro Foto berechnen. Der Postversand kostet in jedem Fall 5 Euro pro Abbildung (Vorkasse: bar oder in Briefmarken).

## Sitzplatzreservierung

Sitzplätze reservieren wir Ihnen zu den Auktionen gerne.

## Persönliches Mitbieten im Saal

Vor Beginn der Auktion füllen Sie schriftlich eine Bieterkarte aus, danach erhalten Sie eine Zeigekarte mit Bieternummer. Diese Bieterkarte berechtigt Sie an der Auktion teilzunehmen.

## Schriftliche Gebote

Falls Sie am Tag der Auktion nicht persönlich an der Auktion teilnehmen können, haben Sie die Möglichkeit, uns Ihr Gebot schriftlich zukommen zu lassen. Das dafür nötige Gebotsformular/Kaufauftrag finden Sie in jedem Katalog. Dieses muss von Ihnen vollständig ausgefüllt werden. Oder Sie lassen sich auf unserer Homepage [www.auktionshausweidler.de](http://www.auktionshausweidler.de) online registrieren und geben Ihre Gebote über unser Onlineformular ab.

## Telefonische Gebote

Sie haben die Möglichkeit, telefonisch an der Versteigerung teilzunehmen. Die Abgabe eines Telefongebotes muss schriftlich erfolgen. Ein Telefongebot bedeutet automatisch das Bieten von 250€ je Katalognummer (bei ohne Limit) oder das Bieten des Limitpreises. Dies gilt auch für den Fall, wenn wir Sie beim Aufruf des Loses nicht erreichen sollten. Eine Garantie für das Zustandekommen der Telefonverbindung kann nicht übernommen werden.

## Aufgeld

Zusätzlich zum Zuschlagspreis ist vom Ersteigerer ein Aufgeld in Höhe von 23,8% (= 20% zzgl. MwSt.) zu entrichten.

## Zahlungsmöglichkeiten

Zahlungen können bar in Euro, per EC-Karte oder Überweisung geleistet werden. Kreditkarten und Schecks werden nicht akzeptiert. Die Zahlung ist mit dem Zuschlag fällig. Bitte beachten Sie bei Überweisungen, dass der Betrag erst auf unserem Konto gutgeschrieben sein muss.

## Abholung der ersteigerten Ware

Während und nach der Auktion können die bezahlten Objekte abgeholt werden. Beim Verpacken sind wir nach Möglichkeit behilflich. Für schwere Objekte (Möbel u.a.) bitten wir Sie, Helfer mitzubringen. Klavier, Tresore und andere schwere Gegenstände müssen durch ein Spezialtransportunternehmen abgeholt werden. Alternativ organisieren wir zu Ihren Lasten auch eine Spedition/Transportunternehmen für die Abholung. Bitte teilen Sie uns mit, wenn die Objekte per Post verschickt werden sollen. Die Kosten für Porto und Verpackung werden der Rechnung beigelegt. Der Versand erfolgt auf Ihre Kosten und auf eigenes Risiko.

## Nachverkauf

Nicht versteigerte Objekte werden im Nachverkauf angeboten. Kommen Sie doch einfach zu den Geschäftszeiten in unsere Räumlichkeiten und geben Ihre Gebote ab. Sie können uns auch gerne schriftlich oder telefonisch kontaktieren.

## Druckfehler

Für eventuelle Druckfehler übernimmt das Auktionshaus Weidler KG keine Haftung.





## Allgemeine Versteigerungsbedingungen - Aufgeld 20% + 19% MwSt. = 23,8%

---

Jeder Bieter, der an einer Versteigerung des Auktionshauses Weidler KG teilnimmt, erkennt folgende Bedingungen an:

1. Es handelt sich um eine freiwillige Versteigerung. Der Versteigerer führt sie im fremden Namen und für fremde Rechnung durch. Der Zuschlag im Rahmen einer Versteigerung führt zu einem Kaufvertrag zwischen dem Bieter und dem Einlieferer und einem Vermittlungsvertrag zwischen dem Bieter und dem Auktionshaus.
2. Durch Katalogbeschreibungen bzw. Erklärungen des Versteigerers beim Versteigerungstermin wird eine bestimmte Beschaffenheit des Versteigerungsgutes weder zugesichert noch vereinbart. Die zu versteigernden Gegenstände können vor der Auktion zu den angegebenen Zeiten besichtigt werden. Sie werden in dem Zustand versteigert, in dem sie sich befinden, ohne Haftung und Gewähr für offene oder versteckte Mängel sowie Zuschreibungen. Der Versteigerer übernimmt in eigener Person keine Haftung für Katalogbeschreibungen, dazugehörige schriftliche Erläuterungen und Angaben der Internetpräsentation sowie für die Werthaltigkeit oder Mangelfreiheit des Versteigerungsgutes. Der Zuschlag der Gegenstände erfolgt wie besehen unter Ausschluss jeglicher Gewährleistung. Der Bieter ist darüber informiert, dass der Versteigerer im fremden Namen handelt und jegliche Ansprüche aus dem Kaufvertrag gegen den Einlieferer gerichtet werden müssen.
3. Die Versteigerung eines Gegenstandes beginnt mit dem Aufruf zum Limit oder Schätzwert. Das geringste Mehrgebot beträgt 1,00 € bei einem Aufrufpreis unter 50,00 € und 10% des Aufrufpreises, wenn dieser über 50,00 € liegt. Ein erklärtes Gebot bleibt bis zum Abschluss der Versteigerung über den betreffenden Gegenstand wirksam. Erfolgt der Zuschlag an den Bieter unter Vorbehalt, so bleibt dieser auf die Dauer von 3 Wochen ab dem Tag der Gebotsabgabe an sein Gebot gebunden. Erhält er innerhalb dieser Zeit den vorbehaltlosen Zuschlag nicht, so erlischt das Gebot, andernfalls benachrichtigt der Versteigerer den Bieter unter der von ihm genannten Adresse über den vorbehaltlosen Zuschlag.
4. Der Ablauf der Versteigerung liegt in den Händen des Versteigerers. Er legt die Reihenfolge der zur Versteigerung gelangenden Gegenstände fest. Der Versteigerer ist berechtigt, mehrere Gegenstände zusammenzufassen und diese gemeinsam aufzurufen.
5. Der Versteigerer kann ein Gebot ablehnen; in diesem Fall bleibt das vorher abgegebene Gebot verbindlich. Geben mehrere Personen ein Gebot in gleicher Höhe ab, so ist der Versteigerer berechtigt, über den Zuschlag durch das Los zu entscheiden. Bei Zweifeln über den Zuschlag kann der Versteigerer nach freiem Ermessen den Zuschlag zugunsten eines bestimmten Bieters wiederholen oder den Gegenstand nochmals aufrufen. Die Gebote werden unbedingt abgegeben. Ein einmal abgegebenes Höchstgebot kann nicht zurückgenommen werden. Der Versteigerer ist jedoch berechtigt, den Gegenstand neu aufzurufen oder den Zuschlag dem nächstniedrigeren Gebot zu erteilen, wenn der Höchstbietende sein Gebot nicht weiter gelten lassen will.
6. Schriftliche Gebote müssen dem Versteigerer bis spätestens zum letzten Besichtigungstag vorliegen, sonst kann die Berücksichtigung des Gebotes nicht garantiert werden. In diesem Fall hat der Bieter den Versteigerungsgegenstand genau zu bezeichnen und seinen vollständigen Namen und Adresse zu hinterlegen. Der Versteigerer behält sich vor, eine Kopie des Personalausweises (bei Neukunden) sowie eine Sicherheitsleistung zu verlangen.
7. Telefonische Bieter werden - wenn rechtzeitig hierfür ein schriftlicher Auftrag vorliegt - vor Aufruf der gewünschten Positionen angerufen. Der Anruf auf Kosten des Versteigerers erfolgt nur bei einem Aufrufpreis ab 250,00 €. Eine Garantie für das Zustandekommen der Telefonverbindung kann nicht übernommen werden. Ein Telefongebot bedeutet in jedem Fall das Bieten des Limitpreises, auch wenn der Versteigerer den Bieter zum Aufruf nicht erreicht.
8. Durch den Zuschlag wird der Bieter zur Zahlung des Gebotes und des Aufgeldes für den Versteigerer verpflichtet, sowie zur Abnahme des ersteigerten Gegenstandes. Das Aufgeld des Versteigerers beträgt 20% des Gebotes zzgl. der gesetzlichen Mehrwertsteuer. Die gesamte Zahlschuld des Bieters ist sofort mit dem Zuschlag fällig und bis zum Schluss der Versteigerung in barem Geld zu begleichen. Der Versteigerer ist berechtigt, aber nicht verpflichtet, ausländische Zahlungsmittel, Bar- oder Verrechnungsschecks, Kreditkarten usw. anzunehmen. Die Abnahme von Schecks erfolgt grundsätzlich erfüllungshalber, nicht an Erfüllung statt.
9. Das Eigentum an dem ersteigerten Gegenstand geht erst nach vollständiger Bezahlung an den Bieter über. Der Versteigerer übergibt das zugeschlagene Auktionsgut erst nach vollständig geleisteter Zahlung.
10. Gegenstände, die in den Räumen des Auktionshauses Weidler versteigert wurden, müssen unverzüglich nach der Auktion, spätestens jedoch innerhalb von einer Frist von 2 Wochen abgeholt werden. Nach dem Verstreichen dieser Frist entstehen Lagerkosten. Das Einlagern bei einem Lagerhalter erfolgt im Namen und auf Rechnung, sowie auf Gefahr des Ersteigerers. Eine Selbsteinlagerung durch das Auktionshaus Weidler führt ebenfalls zu Lagerkosten. Ein Versand erfolgt nur auf ausdrücklichen Wunsch des Käufers ausnahmslos auf dessen Kosten und Gefahr.
11. Erfüllungsort und Gerichtsstand für alle Vorgänge aus der Versteigerung ist Nürnberg.
12. Die vorstehenden Bedingungen gelten sinngemäß auch für den freihändigen Verkauf des Versteigerungsgutes.
13. Die Rechte an bereits erstellten Bildern der Versteigerungsware bleiben beim Auktionshaus Weidler.



# Kunst & Antiquitäten Teil I EG

<b>1</b>	<b>Figur Porzellan ROSENTHAL "Junge mit Ziege" Entw. Max Hermann FRITZ</b>	<b>o. L.</b>	
	(wohl 1873-1948) Unterglasurbemalung H ca. 20cm, ber., Asp.		
<b>2</b>	<b>Figur Porzellan ROSENTHAL "Mädchen mit Bernhardiner" Entw. Max Hermann FRITZ</b>	<b>o. L.</b>	
	(wohl 1873-1948) H ca. 17cm, ber., Asp.		
<b>3</b>	<b>3 Figuren Porzellan HUTSCHENREUTHER ROSENTHAL u.a.</b>	<b>o. L.</b>	
	"Rehkitz" "Hund" u.a. z.T. Entw. Max Hermann FRITZ (wohl 1873-1948) z.T. gestr., z.T. besch., Asp.		
<b>4</b>	<b>Figur, Porzellan, ROSENTHAL, "Russischer Windhund"</b>	<b>o. L.</b>	
	Entwurf: Max VALENTIN (wohl 1875-1931) Unterglasurbemalung Höhe ca. 12cm, min. ber., Asp.		
<b>5</b>	<b>1 Figurengruppe Porz.</b>	<b>o. L.</b>	
	ROYAL DUX BOHEMIA "Tête-à-Tête" Unterglasurbem. goldstaff. u.a. H ca. 32cm min ber. Asp.		
<b>6</b>	<b>Speise-/Kaffeeservice Porzellan ROYAL COPENHAGEN</b>	<b>450,00 €</b>	
	weiß-blau, für ca. 8 Personen, Platten, Terrinen u.a. min. berieben. Asp.		
<b>7</b>	<b>1 Figurengruppe Porz.</b>	<b>o. L.</b>	
	HUTSCHENREUTHER 1x gestr. "Maitanz" geklebt auf Blumengesteck-Luftbefeuchterschale Entw. Karl TUTTER (wohl 1883-1969) z.T. goldstaff. H ca. 26cm min ber. Asp.		
<b>8</b>	<b>1 Figur Porz.</b>	<b>o. L.</b>	
	HUTSCHENREUTHER 1x gestr. "Don Quichote" Entw. Carl WERNER (wohl 1895-1980) H ca. 18cm min. ber. Asp.		
<b>9</b>	<b>Kaffeerestservice Porzellan MEISSEN "Blaue Orchidee"</b>	<b>o. L.</b>	
	Entwurf: Prof. Heinz WERNER (wohl 1928-2019), 1980er Jahre, für ca. 6 Personen, Kuchenplatte, Krug, u.a., Asp. **s. Fotokat.*		
<b>10</b>	<b>1 Figurengruppe Porz.</b>	<b>o. L.</b>	
	HUTSCHENREUTHER "Maitanz" auf Blumengesteck-/Luftbefeuchterschale Entw. Karl TUTTER (wohl 1883-1969) Unterglasurbem. z.T. goldstaff. H ca. 27cm min ber. Asp.		
<b>11</b>	<b>Kaffeeservice Porzellan MEISSEN</b>	<b>160,00 €</b>	
	z.T. mehrfach gestrichen Zwiebelmuster für 4 Personen Asp.		
<b>12</b>	<b>Konvolut Porzellan MEISSEN Knaufschwerter/Pfeifferzeit</b>	<b>500,00 €</b>	
	Weinlaubdekor, z. B. Speiseteller, Platten, Schalen u.a., Asp. **s. Fotokat.**		
<b>13</b>	<b>1 Figur Porz.</b>	<b>o. L.</b>	
	HUTSCHENREUTHER 1x gestrichen "Pierrot" Entw. Gunther R. GRANGET (wohl 1932-2010) bem. H ca. 29cm min. ber.		
<b>14</b>	<b>Deckelvase Porzellan LIMOGES Frankreich</b>	<b>o. L.</b>	
	"Majorettes Sauviat sur Vige", Design: Giraud, weiß, Höhe ca. 40cm, Asp.		
<b>15</b>	<b>Figur Porz. HUTSCHENREUTHER</b>	<b>o. L.</b>	
	1x gestrichen "Galoppierende Pferde" Entw. Max Hermann FRITZ (wohl 1873-1948) Unterglasurbem. H ca. 30cm min. ber. Asp.		
<b>16</b>	<b>Figur Porz. HUTSCHENREUTHER "Abstreichende Schwäne"</b>	<b>o. L.</b>	
	Entw. Hans ACHTZIGER (wohl 1918-2003) Unterglasurbem. H. ca. 32cm min. ber. Asp.		
<b>17</b>	<b>Figuren Porzellan ROSENTHAL</b>	<b>180,00 €</b>	
	z.T. gestrichen "Skifahrer" "Flamingo" u.a. z.T. Entwurf Claire WEISS (wohl 1906-1997) u.a. z.T. 1930er Jahre ber. Asp.		
<b>18</b>	<b>Figur Porz. HUTSCHENREUTHER</b>	<b>o. L.</b>	
	1x gestr. "Sperber" Entw. Hans ACHTZIGER (wohl 1918-2002) Unterglasurbem. H ca. 31cm min. ber. Asp.		
<b>19</b>	<b>5 Figuren Porz. HUTSCHENREUTHER "Musikanten"</b>	<b>o. L.</b>	
	Entw. Karl HIMMELSTOß (wohl 1878-1967) Unterglasurbem. goldstaff. H je ca. 15cm min ber. Asp.		
<b>20</b>	<b>Figur Porz. HUTSCHENREUTHER "Musketier mit Pfeife"</b>	<b>o. L.</b>	
	Entw. Gunther GRANGET (wohl 1932-2010) Unterglasurbem. goldstaff. Asp.		
<b>21</b>	<b>Figur Porz. MEISSEN "Schneider auf Ziegenbock"</b>	<b>o. L.</b>	
	wohl 19. Jh. bem. goldstaff. H ca. 22cm besch. Teile fehlen (Schere u.a.) gekl. Asp.		
<b>22</b>	<b>Figurengruppe Porz. MEISSEN "Tanzpaar"</b>	<b>o. L.</b>	
	Entw. August RINGLER (wohl 1837 - ca. 1918) um 1900 bem. goldstaff. H ca. 20cm besch. gekl. Asp.		
<b>23</b>	<b>Figur Porz. HUTSCHENREUTHER "Fasan"</b>	<b>o. L.</b>	
	Entw. Karl TUTTER (wohl 1883-1969) bem. z.T. goldstaff. 21x37cm min. ber. Asp.		
<b>24</b>	<b>Figur Porz. HUTSCHENREUTHER "Kronenkranich"</b>	<b>o. L.</b>	
	Entw. Uwe NETZSCH (*1944) bem. H ca. 32cm Asp.		
<b>25</b>	<b>1 Figur Porz. HUTSCHENREUTHER "Haubentaucher"</b>	<b>o. L.</b>	
	Entw. Uwe NETZSCH (*1944) Unterglasurbem. ca. 27cm min. ber. Asp.		
<b>26</b>	<b>Kaffee-/Speiseservice, Porzellan, MEISSEN</b>	<b>o. L.</b>	
	Knaufschwerter, STADT MEISSEN u.a., Zwiebelmuster, umfangreich, Suppenschüsseln, Teller, Terrinen u.a., z.T. ber., Asp. **s. Fotokat.**		
<b>27</b>	<b>Konvolut Figuren Porz. HUTSCHENREUTHER</b>	<b>o. L.</b>	
	"Entenbabys" Unterglasurbem. versch. Gr. min. ber. Asp.		
<b>28</b>	<b>Konvolut Figuren Porz. HUTSCHENREUTHER</b>	<b>o. L.</b>	
	u.a. "Küken" "Eisvogel" u.a. z.T. Entw. Hans ACHTZIGER Karl TUTTER u.a. unterglasurbem. versch. Gr. z.T. ber. Asp.		
<b>29</b>	<b>4 Figuren Bisquitporz. HUTSCHENREUTHER "Häschen"</b>	<b>o. L.</b>	
	weiß z.T. min. bem. versch. Gr. ber. Asp.		
<b>30</b>	<b>2 Figuren Porz. HUTSCHENREUTHER "Häschen"</b>	<b>o. L.</b>	
	Unterglasurbem. versch. Gr. min. ber. Asp.		
<b>31</b>	<b>3 Figuren Porz. HUTSCHENREUTHER "Häschen"</b>	<b>o. L.</b>	
	Unterglasurbem. versch. Gr. min. ber. Asp.		
<b>32</b>	<b>Konvolut Figuren Porz. Bisquitporz. HUTSCHENREUTHER</b>	<b>o. L.</b>	
	u.a. "Sonnenkind" "Ballerinas" u.a. z.T. Karl TUTTER versch. Gr. min. besch. Asp.		
<b>33</b>	<b>Figur Porz. HUTSCHENREUTHER "Schleierschwanz"</b>	<b>o. L.</b>	
	Entw. Fritz HEIDENREICH (wohl 1895-1966) weiß H 27cm ber. Asp.		

<b>34</b>	<b>Figur Porz. ROSENTHAL</b>	<b>o. L.</b>	<b>53</b>	<b>Teeservice Porz. HEREND "Vienna Rose" grün-rosa</b>	<b>o. L.</b>
	1x gestr. "Reiterstandbild des Kurfürsten Johann Wilhelm von Pfalz-Neuburg" weiß H ca. 28cm ber. Asp.			für. ca. 5 Personen, min. besch., Asp.	
<b>35</b>	<b>2 Figuren Porz. HUTSCHENREUTHER</b>	<b>o. L.</b>	<b>54</b>	<b>Kaffeeservice Porz. ROSENTHAL Design Björn WIINBLAD "Petruschka"</b>	<b>o. L.</b>
	1x gestr. "Schreitende Löwen" Entw. Max ESSER weiß jeweils 26cm ber. Asp.			für ca. 6 Personen, bemalt, goldstaff., min. ber., Asp.	
<b>36</b>	<b>Figur Porzellan</b>	<b>o. L.</b>	<b>55</b>	<b>Teeservice Porz. HEREND "Daisy"</b>	<b>o. L.</b>
	MEISSEN Knaufschwerter sog. "Hentschelkind - Milch trinkender Junge mit braunem Spielzeugpferd" Entwurf Julius Konrad HENTSCHEL (1872-1907) um 1905 bemalt gem. "W. 118" H ca. 15cm min. ber. Asp.			bemalt, goldstaff., für 6 Personen, Kanne fehlt, min. berieben, Asp.	
<b>37</b>	<b>Figur Porzellan</b>	<b>o. L.</b>	<b>56</b>	<b>Kaffeeservice Porz. HEREND "Blaue Blume"</b>	<b>o. L.</b>
	MEISSEN Knaufschwerter "Zicklein mit umgekippter Meissner Milchschaale" Entwurf Erich HÖSEL (1869-1951) Modellnummer V 107b Unterglasurbemalung H ca. 12cm z.T. besch. Asp.			bemalt. goldstaff., für 6 Personen, berieben, Asp.	
<b>38</b>	<b>3 Figuren Porz. HUTSCHENREUTHER "Amor auf goldener Kugel"</b>	<b>o. L.</b>	<b>57</b>	<b>1 Konvolut Krippenfiguren Porz.</b>	<b>1.800,00 €</b>
	jew. Entw. Karl TUTTER (wohl 1883-1969) weiß goldstaff. versch. Gr. ber. Asp.			HUTSCHENREUTHER versch. Unterglasurbem. z.T. goldstaff. versch. Gr. ber. Asp.	
<b>39</b>	<b>2 Figuren Porz. MEISSEN Knaufschwerter "Erfolgreiche Weintraubenernte"</b>	<b>o. L.</b>	<b>58</b>	<b>Gebäckschale und eine Zuckerdose</b>	<b>180,00 €</b>
	bem. goldstaff. H jew. ca. 10cm z.T. geklebt min. besch. Asp.			Porzellan, HEREND, "Oiseau Rothschild", bem. goldstaff. min. besch. Asp.	
<b>40</b>	<b>2 Figuren Porz. ROSENTHAL "Braunbär" "Entenpaar"</b>	<b>o. L.</b>	<b>59</b>	<b>Kanne Porz. MEISSEN Knaufschwerter</b>	<b>o. L.</b>
	Unterglasurbemalung versch. Gr. ber. Asp.			m. 6 passenden Bechern weiß/blau "Wappenkartuschen" jew. m. Silbermontierung (Si.800) ber. Asp.	
<b>41</b>	<b>Figur Porz. KPM "Vögelchen" weiß H 6cm besch. Asp.</b>	<b>o. L.</b>	<b>60</b>	<b>Vase Porz. ROSENTHAL</b>	<b>o. L.</b>
				Design Brigitte DOEGE weiß z.T. bem. / goldstaff "Exotische Blume" H ca. 32cm Asp.	
<b>42</b>	<b>2 Figuren Porz. ROYAL COPENHAGEN</b>	<b>o. L.</b>	<b>61</b>	<b>3 Vasen Porz. ROSENTHAL studio-line</b>	<b>o. L.</b>
	"Kleine Meerjungfrau" "Flöte spielender Pan" Unterglasurbemalung ber. Asp.			Design Tadao AMANO "Kusumam" u.a. versch. Gr. ber. Asp.	
<b>43</b>	<b>Figur Porzellan</b>	<b>o. L.</b>	<b>62</b>	<b>Konvolut Porz ROSENTHAL studio-line</b>	<b>o. L.</b>
	ROSENTHAL wohl Anfang 20. Jh. "Yorkshire Terrier" Unterglasurbemalung H ca. 15cm ber. Asp.			Versace versch. Teile/Dekore z. B. "Le Jardin de Versace" "Medusa" "Le Voyage de Marco Polo" u.a. Teller Vase Kanne u.a. z.T. orig. Karton Asp.	
<b>44</b>	<b>Konvolut Porz./Fayence DELFT ROSENTHAL u.a.</b>	<b>o. L.</b>	<b>63</b>	<b>Figur Porz. ROSENTHAL "Kakadu auf Baumstumpf"</b>	<b>o. L.</b>
	Vasen Teller u.a. versch. Dekore z.T. bem./goldstaff. ber. Asp.			Entwurf Hugo MEISEL (wohl 1887-1966) 1930er Jahre bem. H 35,5cm gechipt ber. Asp.	
<b>45</b>	<b>Konvolut Porz. MEISSEN</b>	<b>o. L.</b>	<b>64</b>	<b>1 Figur Porz. ROSENTHAL "Bunte Vogelschar"</b>	<b>o. L.</b>
	Vasen Teller u.a. versch. Dekore/Gr. z.T. besch. Asp.			Entwurf Hugo MEISEL (wohl 1887-1966) Mitte 1930er Jahre bem. H 29,5cm min. ber. Asp.	
<b>46</b>	<b>Moccaservice Porz ROSENTHAL</b>	<b>o. L.</b>	<b>65</b>	<b>Pendant Figuren Porz. ROSENTHAL "Arapärchen"</b>	<b>o. L.</b>
	Design Björn WIINBLAD "Scheherazade" für 6 Pers. mit Platte Schalen Aschenbecher u.a. min. ber. Asp.			Entwurf Theodor KÄRNER (wohl 1884-1966) 1920er/30er Jahre bem. H ca. 21cm min. gechipt ber. Asp.	
<b>47</b>	<b>2 Figuren Bisquitporz. HUTSCHENREUTHER "Cleopatra"</b>	<b>o. L.</b>	<b>66</b>	<b>Figurengruppe Porz. ROSENTHAL "Entenpärchen"</b>	<b>o. L.</b>
	"Isolde" Entw. Dolores VALENZA lim. Auflage bem. versch. Gr. Asp.			Entwurf Felice TOSALLI (wohl 1883-1958) wohl 1920er Jahre handbem. von L. WÖLFEL H 26cm min. besch. ber. Asp.	
<b>48</b>	<b>Büste Porz. ROSENTHAL "Nofretete"</b>	<b>o. L.</b>	<b>67</b>	<b>Figur Porz. ROSENTHAL "Gockel"</b>	<b>o. L.</b>
	weiß H ca. 30cm min ber. Asp.			Entwurf Julius FELDTMANN (wohl 1856-1933) wohl 1920er Jahre bem. H 22cm gekl. min. besch. Asp.	
<b>49</b>	<b>Tête-à-tête Porz. HEREND "Victoria" wohl für Kakao</b>	<b>o. L.</b>	<b>68</b>	<b>Figurengruppe Porz. ROSENTHAL "Der Hahnenkampf"</b>	<b>o. L.</b>
	Blüten- und Schmetterlingsdekor bemalt goldstaff. versch. Teile z.T. min. besch., Asp.			Entwurf Julius FELDTMANN (wohl 1856-1933) wohl 1920er Jahre bem. L ca. 55cm gechipt ber. Asp.	
<b>50</b>	<b>Deckeldose Porz. wohl HEREND</b>	<b>o. L.</b>	<b>69</b>	<b>Figur Biskuitporzellan ROSENTHAL US-Zone "Die Hockende"</b>	<b>o. L.</b>
	aufgesetzter Dekor "Blüten" "Engelchen" z.T. bemalt, goldstaff., H ca. 28cm, 5 Schälchen Porz. MEISSEN, Pfeifferzeit "Rosa Rose" ber., Asp			Entwurf Fritz KLIMSCH (wohl 1870-1960) weiß H ca. 40cm ber. Asp.	
<b>51</b>	<b>2 Figuren Porz. HEREND "Elefant" "Hahn"</b>	<b>o. L.</b>	<b>70</b>	<b>Figur Biskuitporzellan ROSENTHAL US-Zone "Die Hockende"</b>	<b>o. L.</b>
	bemalt, goldstaff., z.T. num., versch. Größen, z.T. min besch., Asp.			Entwurf Fritz KLIMSCH (wohl 1870-1960) weiß H ca. 40cm ber. Asp.	
<b>52</b>	<b>Kaffeeservice Porzellan</b>	<b>o. L.</b>			
	MEISSEN Knaufschwerter "Blaue Wildblume" für ca. 10 Personen bemalt goldstaff. Kaffeekanne Milchkönnchen Zuckerdose u.a. ber. Asp.				



<b>71</b>	<b>Figur Porz. ROSENTHAL "Steigender Schimmel"</b>	<b>o. L.</b>	<b>86</b>	<b>Figur Porzellan, ROSENTHAL "Barockreiter - Prinz Eugen von Savoyen zu Pferd"</b>	<b>o. L.</b>
Entwurf Hugo MEISEL (wohl 1887-1966) Mitte 1930er Jahre handbem. E. ZAPF H ca. 43cm min. ber. Asp.			Entw. Hugo MEISEL (wohl 1887-1966) wohl 1920er Jahre handbem. z.T. von E. ZAPF z.T. Modell Nr. 1044 H ca. 50cm min besch. gekl. ber. Asp.		
<b>72</b>	<b>Figurengruppe Porz. ROSENTHAL "Spielende Pferde"</b>	<b>o. L.</b>	<b>87</b>	<b>Figur Porzellan, ROSENTHAL "Spanischer Reiter"</b>	<b>o. L.</b>
Entwurf Hugo MEISEL (wohl 1887-1966) Mitte 1930er Jahre handbem. auf Terrainsockel H ca. 43cm min. besch. ber. Asp.			Entw. Hugo MEISEL (wohl 1887-1966) wohl 1920er/30er Jahre handbem. H jew. ca. 53cm min. besch. ber. Asp.		
<b>73</b>	<b>Figurengruppe Porz. ROSENTHAL "Spanischer Tanz"</b>	<b>o. L.</b>	<b>88</b>	<b>Figur Biskuitporz. ROSENTHAL "Die Keuschheit"</b>	<b>o. L.</b>
Entwurf Hugo MEISEL (wohl 1887-1966) wohl Mitte 1930er Jahre bem. H 31cm ber. Asp.			Entw. Prof. Ernst SEGER (wohl 1868-1939) wohl 1920er/30er Jahre weiß z.T. bem. H ca. 63cm min. ber. Asp.		
<b>74</b>	<b>Figur ROSENTHAL "Tänzerin"</b>	<b>o. L.</b>	<b>89</b>	<b>Figur Biskuitporz. ROSENTHAL "Aktfigur - Sitzendes Mädchen überrascht"</b>	<b>o. L.</b>
Entwurf wohl Erna LANGENMANTEL-REITZENSTEIN (wohl 1890-1968) um 1913 handbem. goldstaff. H ca. 22cm ber. Asp.			Entw. Rudolf KAESBACH (wohl 1973-1955) H 30cm min. ber. Asp.		
<b>75</b>	<b>Figur Porz. ROSENTHAL "Mädchen mit Pony"</b>	<b>o. L.</b>	<b>90</b>	<b>2 Figuren Biskuitporz. ROSENTHAL "Weibliche Aktdarstellungen"</b>	<b>o. L.</b>
Entwurf Max Hermann FRITZ (wohl 1873-1948) wohl 1920er/30er Jahre handbem. H ca. 30cm Asp.			z.T. Entw. Ernst SEGER (wohl 1868-1939) wohl 1920er/30er Jahre versch. Gr. z.T. besch. Asp.		
<b>76</b>	<b>2 Figuren Porz. ROSENTHAL "Liegende Jagdhunde"</b>	<b>o. L.</b>	<b>91</b>	<b>2 Figuren Porz. ROSENTHAL "Ballerina" "Weibliche Aktdarstellung"</b>	<b>o. L.</b>
Entwurf Ottmar OBERMAIER (wohl 1883-1965) wohl 1920er/30er Jahre bem. L jew. ca. 34cm min. besch. Asp.			z.T. Entw. Prof. Carl LYSEK bem. versch. Gr. z.T. besch. Asp.		
<b>77</b>	<b>2 Figuren Porz. ROSENTHAL "Cocker Spaniel"</b>	<b>o. L.</b>	<b>92</b>	<b>2 Figuren Porz./Biskuitporz. ROSENTHAL US-Zone "Tänzerinnen"</b>	<b>o. L.</b>
Entwurf Max Hermann FRITZ (wohl 1873-1948) wohl 1920er/30er Jahre bem. ber. Asp.			z.T. Entw. Lore FRIEDRICH-GRONAU (wohl 1908-2002) versch. Gr. z.T. besch. Asp.		
<b>78</b>	<b>Figur Porz. ROSENTHAL US-Zone "Schnauzer"</b>	<b>o. L.</b>	<b>93</b>	<b>Pendant Figuren Porz. ROSENTHAL "Speisen servierende Mohren"</b>	<b>o. L.</b>
Entwurf Gunther GRANGET (wohl 1932-2010) 1950er Jahre Unterglasurbem. H ca. 20cm ber. Asp.			Entwurf Hugo MEISEL (wohl 1887-1966) 1920er Jahre weiß z.T. bem. H jew. 18cm z.T. min. besch. Asp.		
<b>79</b>	<b>2 Figurengruppen Porz. ROSENTHAL "Reh mit Kitz" "Rehpärchen"</b>	<b>o. L.</b>	<b>94</b>	<b>4 Figuren Biskuitporz. ROSENTHAL "Speisen servierende Mohren"</b>	<b>o. L.</b>
z.T. Entw. Adolf ROEHRING (wohl 1911-1981) z.T. wohl 1930er Jahre handbem. versch. Gr. ber. Asp.			Entw. Hugo MEISEL (wohl 1887-1966) 1920er Jahre handbem. R. WAGNER H jew. 18cm min. besch. Asp.		
<b>80</b>	<b>2 Figurengruppen Porz. ROSENTHAL "Geheitztes Rotwild"</b>	<b>o. L.</b>	<b>95</b>	<b>Konvolut Porzellan</b>	<b>o. L.</b>
Entw. Theodor KÄRNER (wohl 1884-1966) wohl 1920er/30er Jahre handbem. versch. Gr. z.T. min. besch. Asp.			MEISSEN Knaufschwerter versch. Teile/Dekore bemalt z.T. goldstaff. Teller Kännchen ber. Asp.		
<b>81</b>	<b>2 Figuren Porz. ROSENTHAL "Elefanten"</b>	<b>o. L.</b>	<b>96</b>	<b>Figur Porzellan MEISSEN</b>	<b>750,00 €</b>
Entw. Theodor KÄRNER (wohl 1884-1966) wohl 1920er/30er Jahre bem. versch. Gr. ber. Asp.			1x gestrichen "Die Kugelspielerin" Entwurf Walter SCHOTT (wohl 1861-1938) um 1897 bemalt goldstaff. H ca. 30cm geklebt 1 Finger fehlt ber. Asp.		
<b>82</b>	<b>Konvolut Figuren Porz. ROSENTHAL HUTSCHENREUTHER</b>	<b>o. L.</b>	<b>97</b>	<b>Figur Porz. NYMPHENBURG "Steigendes Pferd"</b>	<b>o. L.</b>
"Reiter mit Posthorn" "Storch" "Kontrabassspieler" u.a. versch. Designer z.T. 1920er/30er Jahre bem/goldstaff. versch. Gr. z.T. besch. Asp.			Entwurf August GÖHRING um 1930 bem. H ca. 16cm ber. min. besch. Asp.		
<b>83</b>	<b>Figur Porz. ROSENTHAL "Anschleichender Leopard"</b>	<b>o. L.</b>	<b>98</b>	<b>Zwei Figurengruppen, Porz. ENS</b>	<b>o. L.</b>
Entwurf wohl WINTERFELDT handbem. glasiert L ca. 17cm min. ber. Asp.			"Windhunde", "Galoppierende Pferde" z.T. Unterglasurbem. versch. Gr. z.T. besch. Asp.		
<b>84</b>	<b>Figur Porz. ROSENTHAL Art Déco "Flamencotänzerin"</b>	<b>o. L.</b>	<b>99</b>	<b>Petit Dejeuner, Porzellan, STADT MEISSEN</b>	<b>o. L.</b>
Entw. Wolfgang SCHWARTZKOPF (wohl 1886-1943) wohl 1920er/30er Jahre bem. silberstaff. H 40,5cm ber. Asp.			Zwiebelmuster, gekl. z.T. besch. Asp.		
<b>85</b>	<b>Kerzenleuchter Porz. HUTSCHENREUTHER "Putto"</b>	<b>o. L.</b>	<b>100</b>	<b>Figur Porzellan HUTSCHENREUTHER "Mädchen mit Schmetterling"</b>	<b>o. L.</b>
zweiflammig weiß goldstaff. H ca. 28cm min. besch. Asp.			Entwurf Hans ACHTZIGER (wohl 1918-2003) weiß goldstaff. H 17cm min. ber. Asp.		
			<b>101</b>	<b>Figur, Porzellan, ROSENTHAL "Barockreiter - Prinz Eugen von Savoyen zu Pferd"</b>	<b>o. L.</b>
			Entw. Hugo MEISEL (wohl 1887-1966) wohl 1920er Jahre handbem. z.T. von E. ZAPF z.T. Modell Nr. 1044 H ca. 50cm min besch. gekl. ber. Asp.		

<b>102</b>	<b>Figur, Porzellan, ROSENTHAL "Spanischer Reiter"</b>	<b>o. L.</b>	<b>203</b>	<b>2 Schalen Si. 800 Deutschland</b>	<b>o. L.</b>
Entw. Hugo MEISEL (wohl 1887-1966) wohl 1920er/30er Jahre handbem. H jew. ca. 53cm min. besch. ber. Asp.			z.T. durchbrochen gearbeitet Blütendekor versch. Größen ber. Asp.		
<b>150</b>	<b>Büste "Portrait eines Industriellen - Ich bin, wer du willst" signiert N. FRIEDRICH</b>	<b>630,00 €</b>	<b>204</b>	<b>Windlicht Glas geschl. z.T. mattiert ROSENTHAL</b>	<b>o. L.</b>
(wohl Nicolaus F. 1865-1914), Bronze auf Marmorsockel, Höhe ca. 52cm, ber. Asp. **s. Fotokat.**			Design Björn WIINBLAD num. 043/100 dat. (19)69 H 16cm 1 Trinkpokal Glas rot/goldstaff. Asp.		
<b>151</b>	<b>Skulptur Holz geschn. wohl 18./19. Jh.</b>	<b>o. L.</b>	<b>205</b>	<b>Pendant Kerzenleuchter undeutl. gem. wohl Sterlingsilber</b>	<b>o. L.</b>
"Heiliger Nepomuk" polychrom gef. H ca. 50cm z.T. besch. Asp.			H ca. 30cm ber. Asp.		
<b>152</b>	<b>Figur wohl Bronze messingfarben gepunzt wohl 19. Jh./um 1900</b>	<b>o. L.</b>	<b>206</b>	<b>2 Figuren/Objekte "Christus am Kreuz" u.a. lt. El. Heinz HEIBER</b>	<b>80,00 €</b>
"Heiliger Georg zu Pferd" H ca. 43cm ber. Asp.			(wohl 1928-2003), Bronze, versch. Größen, Asp.		
<b>153</b>	<b>Büste Holz geschnitzt wohl 18./19. Jh. "Geflügelter Putto"</b>	<b>o. L.</b>	<b>207</b>	<b>Zwei Dekorationsobjekte "Widderköpfe" wohl Silber</b>	<b>80,00 €</b>
polychrom gefasst Craquelé min. besch. Asp.			Hanau, Ende 19. Jh., mit Aufsatz wohl Quarz, Höhe jew. ca. 15cm, ber., Asp.		
<b>154</b>	<b>Figur, wohl Bronze, signiert A.M. BONEGOR</b>	<b>200,00 €</b>	<b>208</b>	<b>5 Miniaturen 1 Aquarell z.T. 19. Jh. Elfenbein u.a.</b>	<b>o. L.</b>
wohl 19. Jh. "Kosakenpaar zu Pferd" auf Holzsockel, Höhe ca. 33cm, Asp. **s. Fotokat.**			z.T. sign. "Damen-/Herrenportraits" u.a. versch. Gr. RhG Asp.		
<b>155</b>	<b>Büste Holz geschnitzt wohl 16./17. Jh. "Christus"</b>	<b>o. L.</b>	<b>209</b>	<b>Zigarettenetui Silber 835</b>	<b>85,00 €</b>
H 29cm Reste von Polychromfassung besch. Asp.			gravierter Dekor "Blätterornament", ca. 8,5x7,5cm, Asp.		
<b>156</b>	<b>Figur Holz geschnitzt wohl 18./19. Jh. "Putto"</b>	<b>o. L.</b>	<b>210</b>	<b>Zigarettenetui Silber 935,</b>	<b>100,00 €</b>
H ca. 50cm Reste Polychromfassung besch. Asp.			verziert und z.T. emailliert, innen vergoldet, ca. 5,5x8cm, Asp.		
<b>157</b>	<b>Figur "Diskuswerfer"</b>	<b>o. L.</b>	<b>211</b>	<b>Hirz/Amulett-Behälter, 18./19. Jh., Jemen</b>	<b>150,00 €</b>
wohl Bronze/Bronzeguss, Höhe ca. 24cm, ber. Asp.			ungestempelt, wohl Silber, von jüdischem Silberschmied gefertigt (lt. El.), ornamentaler Dekor, Länge ca. 17cm, min. Gsp.		
<b>158</b>	<b>Figur Metall wohl Bronze</b>	<b>190,00 €</b>	<b>212</b>	<b>Schale bez. "Cuba", signiert RAFART</b>	<b>160,00 €</b>
messingfarben signiert RUDOLFI (wohl Percimer R. 1884-1932) "Das Erwachen" auf Marmorsockel H 34,5cm ber. Asp.			(wohl Pepe R. *1946), datiert, (19)85, Kupfer/Emaille, Länge ca. 24cm, Asp.		
<b>159</b>	<b>3 Skulpturen Holz geschn. "Heiligendarstellungen" z.T. verg.</b>	<b>o. L.</b>	<b>213</b>	<b>Konvolut Dekorationsobjekte und Besteck</b>	<b>360,00 €</b>
versch. Gr. z.T. besch. Asp.			Silber 800, Sterlingsilber, Metall versilbert, Kaffeelöffel u.a.		
<b>160</b>	<b>Figur "Junge Frau mit Fruchtkorb", auf Klebezettel zugeschrieben Ernst MARCH Söhne</b>	<b>420,00 €</b>	<b>214</b>	<b>Bilderrahmen, 19. Jh.</b>	<b>110,00 €</b>
Thonwarenfabrik Charlottenburg, wohl Terrakotta in Bronzeoptik, auf Holzsockel, H ca. 70cm, min. beschädigt **siehe Fotokatalog**			Metall, silberfarben, durchbrochen gearbeiteter Dekor " Pflanzen und Tiere", ca. 22x17cm, Asp.		
<b>161</b>	<b>Figur Holz, "Heiliger Franziskus", geschnitzt, wohl 19./20.Jh.,</b>	<b>100,00 €</b>	<b>215</b>	<b>Teekanne Biedermeier Silber</b>	<b>285,00 €</b>
auf Sockel, H ca. 89cm, min. beschädigt, Asp.			gepunzt, England wohl Liverpool, mit Ebenholzgriff, Höhe ca. 22cm, ber. Asp. **s. Fotokat.**		
<b>162</b>	<b>Figur "Bekrönte Madonna mit Christuskind", wohl frühes 17. Jh., Amorbach, Süddeutschland</b>	<b>1.500,00 €</b>	<b>216</b>	<b>Zwei Schalen, z.T. Si. 800</b>	<b>o. L.</b>
(lt. Schriftstück), Holz geschnitzt, Höhe ca. 134cm, polychrome Fassung wohl 1977 in Würzburg neu aufgetragen/restauriert, ber., besch. Asp. **s. Fotokat.**			relief. Dekor "Putti", z.T. durchbrochen gearb. versch. Gr. Asp.		
<b>200</b>	<b>Kerzenleuchter Sterlingsilber 5-flammig</b>	<b>o. L.</b>	<b>217</b>	<b>Suppenlöffel, Si. 13 Lot, Nürnberg</b>	<b>o. L.</b>
gem. AS Blütendekor H ca. 40cm ber. Asp.			z.T. Filigranarbeit, ber. Gsp.		
<b>201</b>	<b>2 Schalen Si. 800</b>	<b>o. L.</b>	<b>218</b>	<b>Reliefbild, wohl Elfenbein</b>	<b>350,00 €</b>
z.T. durchbr. gearb. Blüten- und Früchtedekor versch. Gr. Asp.			Asien, wohl Japan/China, um 1950-1960, mit reich geschnitztem Holzsockel, Gesamthöhe mit Sockel ca. 32cm, Breite ca. 30cm, ber., Asp.		
<b>202</b>	<b>Kaffeekanne Si. 800 Deutschland wohl Ende 19. Jh.</b>	<b>o. L.</b>	<b>219</b>	<b>Ikone Russland</b>	<b>o. L.</b>
bez. H. C. H. BLEYER Chemnitz klassizistischer Dekor H 19cm ber. Asp.			Eitempera/Holz "Hl. Hodigitria" Metalloklad z.T. emailliert ca. 32x28cm Asp.		
			<b>300</b>	<b>Wandapplik/Kartusche u.a.</b>	<b>o. L.</b>
			Holz geschnitzt wohl 18. Jh. polychrom gefasst/vergoldet L ca. 94cm ber. Asp.		
			<b>301</b>	<b>Kaminuhr in Cloisonnéoptik</b>	<b>350,00 €</b>
			Metall, Höhe ca. 41cm, ein Schlüssel,		
			<b>302</b>	<b>Blumenständer/Blumensäule, Jugendstil, Holz geschnitzt,</b>	<b>o. L.</b>
			ca. 114x39x27cm, berieben, Asp.		



<b>303</b>	<b>2 Tischuhren KIENINGER</b>	<b>o. L.</b>	<b>354</b>	<b>Ölgemälde "Postkutsche vor den Toren einer Stadt", L.u. signiert H. VOGL</b>	<b>270,00 €</b>
	verschiedene Modelle / Größen, z.T. mit Schlüssel, Asp.			wohl 1. Hälfte 20. Jh., Öl/Lwd., ca. 53x42cm, Rahmen, Asp.	
<b>304</b>	<b>Kaminuhr, Frankreich, wohl Ende 19.Jh./um 1900, Metall u.a.,</b>	<b>120,00 €</b>	<b>355</b>	<b>Ölgemälde mit Vorstudie (Pastell) wohl 19.Jh./ um 1900 wohl Franz Seraph VON LENBACH</b>	<b>3.000,00 €</b>
	Rocailfenfuß bekrönt mit Figur "Gärtner," emailiertes Ziffernblatt mit römischen Ziffern, H ca. 31cm, 1 Schlüssel, 1 Pendel, Teile fehlen, z.T. beschädigt, Asp.			(wohl 1836-1904) "Portrait der amerikanischen Schauspielerin Maxine Elliot (1868-1940)" rücks. betit. und jeweils mit Nachlassstempel num. 9/12 und z.T. von Lolo VON LENBACH (Witwe des Künstlers) beglaubigt, Öl/Lwd., u.a. Maße Ölgemälde: ca. 103x73cm, Maße Studie: ca. 89x63cm, Rahmen/RhG, min. ber. Asp. **s. Fotokat.**	
<b>305</b>	<b>Tischuhr Franz HERMLE &amp; SOHN, num. 352-070</b>	<b>o. L.</b>	<b>356</b>	<b>Aquarell u.M. sign. C.A. LEBSCHÉE</b>	<b>o. L.</b>
	römische Ziffern, in Gehäuse Holz/Glas u.a. H ca. 33cm, Asp.			(wohl Carl August L. 1800-1877) "Blick auf Schloss Possenhofen am Starnberger See" dat. 1840 23x37cm z.T. min. fleckig RhG Asp.	
<b>315</b>	<b>Orientteppich, rotgrundig</b>	<b>o. L.</b>	<b>357</b>	<b>Ölgemälde "Stilleben mit Birnen"</b>	<b>o. L.</b>
	floraler Dekor, Mehrfachbordüre, ca. 212x134cm, Fransen beschn., abgetr., Asp.			R.u. undeutl. sign. BARTHOLOMÄI ?, 20. Jh. Öl/Lwd. 17x22,5cm, Rahmen, Asp.	
<b>316</b>	<b>Orientgalerie wohl Afghanistan</b>	<b>o. L.</b>	<b>358</b>	<b>Ölgemälde "In der Hufschmiede", L.u. unleserlich signiert</b>	<b>240,00 €</b>
	Wolle, rotgrundig, geometrischer Dekor, Fransen beschnitten, Asp.			datiert 1856, Öl/Holz, ca. 23,5x32cm, Craquelé, Farbverluste, ber. Rahmen min. besch., Asp. **s. Fotokat.**	
<b>317</b>	<b>Orientteppich Seide</b>	<b>o. L.</b>	<b>359</b>	<b>Radierung "In der Spinnstube" R.u. bleistiftsign. W. THIELMANN</b>	<b>25,00 €</b>
	beige-/roségrundig, Lebensbaummotiv, ca. 188x125cm, Asp.			(wohl Wilhelm T. 1868-1924) ca. 17x23cm, RhG, Asp.	
<b>318</b>	<b>Orientteppich, Seide</b>	<b>o. L.</b>	<b>360</b>	<b>Ölgemälde "Selbstportrait" unsigniert wohl Karl FUOSS</b>	<b>30,00 €</b>
	rosegrundig, Mirhabdekor, Mehrfachbordüre, ca. 215x133cm, Asp.			(wohl 1888-1973) Öl/Lwd., ca. 44x73cm, Rahmen Asp. **s. Fotokat.**	
<b>319</b>	<b>1 Orientteppich rot-/blaugrundig flor. Dekor</b>	<b>o. L.</b>	<b>361</b>	<b>Ölgemälde "Damenportrait" L.u. signiert Karl FUOSS</b>	<b>30,00 €</b>
	Mittelmedaillon Mehrfachbordüre ca. 375x255cm Asp.			(wohl Karl F. 1888-1973), Öl/Lwd., ca. 45x40cm, Rahmen, ber. Asp.	
<b>320</b>	<b>Orientbrücke wohl Indien</b>	<b>100,00 €</b>	<b>362</b>	<b>Ölgemälde "Herbstblumenstrauß" L. u. signiert K. FUOSS</b>	<b>30,00 €</b>
	Seide, beigegrundig, Lebensbaummotiv, ca. 125x80cm, Fransen beschnitten, Asp.			(wohl 1888-1973) Öl/Platte, ca. 54x48cm, Rahmen, Asp.	
<b>321</b>	<b>Orientbrücke/Gebetsteppich signiert</b>	<b>300,00 €</b>	<b>363</b>	<b>Ölgemälde "Blumenstillleben" signiert K. FUOSS</b>	<b>30,00 €</b>
	Seide mit Goldfäden, beigegrundig, floraler Dekor, ca. 90x58cm, Asp.			(wohl Karl. F. 1888-1973) Öl/Lwd., ca. 63x50cm, Rahmen, Asp.	
<b>322</b>	<b>1 Orientbrücke Seide beigegrundig Mirhabdekor</b>	<b>400,00 €</b>	<b>364</b>	<b>Ölgemälde "Blumenstillleben" R.u. signiert K. FUOSS</b>	<b>30,00 €</b>
	Mehrfachbordüre ca. 110x60cm Asp.			(wohl Karl F. 1888-1973) Öl/Lwd., ca. 73x64cm, Rahmen, Asp.	
<b>323</b>	<b>1 Orientbrücke/Wandteppich sign. Seide</b>	<b>o. L.</b>	<b>365</b>	<b>1 Ölgemälde "Bunter Strauß mit Fingerhut" L.u. sign. Carl REISER</b>	<b>1.230,00 €</b>
	beigegrundig Lebensbaummotiv ca. 97x60cm Asp.			(wohl 1877-1950) Öl/Lwd. ca. 89x69cm Ra. Asp.	
<b>324</b>	<b>1 Orientbrücke/Gebetsteppich sign. Seide mit Goldfäden beigegegr.</b>	<b>o. L.</b>	<b>366</b>	<b>Ölgemälde "Gebirgslandschaft mit Wegkreuz" wohl um 1900</b>	<b>70,00 €</b>
	ornament. Dekor ca. 92x57cm Asp.			R.u. undeutlich monogrammiert, Öl/Lwd., ca. 23x28cm, Rahmen, ber., Asp.	
<b>325</b>	<b>Orientbrücke, Seide</b>	<b>o. L.</b>	<b>367</b>	<b>Collage "Kreuzabnahme" R.u. sign. Frederick BOUTTATS</b>	<b>300,00 €</b>
	rosegrundig, floraler Dekor, ca. 150x97cm, min. besch. Asp.			(wohl 1612-1661) Kupferstich Stoff z.T. Aquarell., ca. 22,5x12cm, Asp.	
<b>326</b>	<b>Orientteppich, Seide</b>	<b>o. L.</b>	<b>368</b>	<b>Pastell "Damenportrait mit Rosen"</b>	<b>630,00 €</b>
	rosegrundig, floraler Dekor, Mittelmedaillon, ca. 203x122cm, Fransen beschn., min. abgetr. Asp.			sign. Hans VOLKMER (*1870) dat. 1915 ca. 103x73cm RhG Asp. **s. Fotokat.**	
<b>327</b>	<b>Orientbrücke, Seide</b>	<b>400,00 €</b>	<b>369</b>	<b>Ölgemälde "Erste Zeppelfahrt über München", R.u. undeutlich signiert HEINISCH</b>	<b>o. L.</b>
	beigegrundig, Mirhabdekor, Mehrfachbordüre, ca. 110x60cm, Asp.			(wohl Karl Adam H. 1847-1923), datiert 1.4.(19)09, ca. 20x31,5cm, RhG ber., Asp.	
<b>350</b>	<b>Ölgemälde "Blick in das Innere der Kirche San Paolo fuori le mura in Rom"</b>	<b>o. L.</b>			
	unsign. wohl Mitte 18. Jh. Öl/Holz ca. 30x38cm Rahmen ber. Asp.				
<b>351</b>	<b>1 Ölgemälde L.u. undeutl. sign.</b>	<b>o. L.</b>			
	wohl um 1900 "Blick auf den Tegernsee" Öl/Holz 15x24cm Ra. min. besch. Asp. **siehe Fotokat.**				
<b>352</b>	<b>Ölgemälde wohl 19. Jh. "Portrait einer Edelfrau"</b>	<b>o. L.</b>			
	Öl/Holz 23x18cm, mit vergoldetem Stuckrahmen, z.T. min. besch., Asp.				
<b>353</b>	<b>1 Mischtechnik L.u. sign. MUCHA (wohl Alphonse M. 1860-1939)</b>	<b>o. L.</b>			
	"In der Schmiede" R.u. bez. 9 1/2 M 29x21cm in Jugendstilrahmen ber. Asp.				

<b>370</b>	<b>Ölgemälde "Winterliche Landschaft mit Schlittschuhläufern", L.u. signiert M. PROHASKA</b>	<b>o. L.</b>	
	(wohl Martin P. *1949) Öl/Lwd., 48,5x59cm, Rahmen, Asp.		
<b>371</b>	<b>Radierung/Stahlstich "Blick auf den Hafen von Le Havre" bez. Georg Balthasar PROBST</b>	<b>o. L.</b>	
	(wohl 1732-1801), koloriert, ca. 32,5x42cm, min. fleckig, Biedermeierahmen, Asp.		
<b>372</b>	<b>Aquarell "Kanäle in Ravenna", R.u. signiert H. MUMMELTER</b>		<b>100,00 €</b>
	(wohl Hubert M. 1896-1981), rücks. datiert, Juli 1961, ca. 28,5x39cm, min. fleckig, Asp.		
<b>373</b>	<b>Konvolut Grafiken in Mappe, wohl 1. Hälfte 19. Jh., aus:</b>	<b>o. L.</b>	
	"Die Reise des Prinzen Neuwied nach Brasilien", z.T. Landkarten, Darstellungen indigener Völker des Amazonasgebietes u.a., z.T. koloriert, fleckig, min. besch., Asp.		
<b>374</b>	<b>3 Lithografien jew. sign. UECKER</b>	<b>o. L.</b>	
	(wohl Günther U. *1930) "Bühnenbildentwürfe zu Ludwig van Beethovens Leonore" je. num. 25/100 33x22cm mit dazugehörigem Buch Asp.		
<b>375</b>	<b>Pendant Ölgemälde "Damen als Personifikationen der vier Jahreszeiten"</b>		<b>790,00 €</b>
	unsign. z.T. rückseitig bezeichnet "Glück zum Namensfest" 1848, Öl/Lwd. je ca. 43x70cm, Rahmen, Asp. **s. Fotokat.**		
<b>376</b>	<b>Ölgemälde "Walachische Pferde" L.u. sign. Ad. SCHREYER</b>		<b>5.900,00 €</b>
	(wohl Christian Adolf S. 1828-1899) Öl/Lwd. ca. 73x137cm, Delle, Rahmen, mit Wertschätzung von 1995, Asp. **s. Fotokat.**		
<b>377</b>	<b>Ölgemälde "Bildnis einer Dame" L.u. sign. PERLBERG</b>		<b>280,00 €</b>
	(wohl Christian Johann G. P. 1806-1884) L.u. dat. 1865, Öl/Lwd. ca. 56x43cm, Rahmen, min. besch., Asp. **s. Fotokat.**		
<b>378</b>	<b>Ölgemälde "Im Hamburger Hafen" R.u. sign. E. MERCKER</b>		<b>450,00 €</b>
	(wohl Erich M. 1891-1973) Öl/Lwd. ca. 88x78cm z.T. besch. Asp. **s. Fotokat.**		
<b>379</b>	<b>Ölgemälde "Lustige Gesellen", R.u. signiert M. COSSMANN</b>		<b>700,00 €</b>
	(wohl Hermann Maurice C. 1821-1890), Öl/Lwd., ca. 60x42cm, Craquelé, Rahmen, Asp.		
<b>380</b>	<b>Ölgemälde "Betende Maria" wohl 18. Jh.</b>		<b>160,00 €</b>
	unsign., Öl/Lwd. 33,5x25cm, Craquelé, min. besch., Asp.		
<b>381</b>	<b>Ölgemälde "Ruderpartie auf dem Chiemsee" R.u. sign. J. WOPFNER</b>		<b>2.100,00 €</b>
	(wohl Josef W. 1843-1927) Öl/Holz, 30x40cm, Rahmen; 1 Heft "Sammlung Hermann Fahrig Dresden" von 1918 ber. Asp. **s. Fotokat.**		
<b>382</b>	<b>Konvolut Stahlstiche "Szenen aus Shakespeare", L.u. signiert P.C. GEISSLER</b>		<b>70,00 €</b>
	(wohl Peter Carl G. 1802-1872), R.u. bezeichnet Carl Mayers Kunstanstalt in Nürnberg, jew. ca. 10,5x15,5cm, fleckig, ausgerahmt, Rahmen beiliegend, Asp.		
<b>383</b>	<b>Ölgemälde "Truthahnschar" R.u. sign. J. SCHEUERER</b>		<b>215,00 €</b>
	(wohl Julian S. 1859-1913) Öl/Holz ca. 8x21cm, Rahmen, Asp. **s. Fotokat.**		
<b>384</b>	<b>Ölgemälde "Auf der Bühne" 18./19. Jh.</b>		<b>255,00 €</b>
	rückseitig auf Klebezettel bez. "Jean Antoine LAURENT", Öl/Lwd., wohl doubliert, ca. 38x30cm Craquelé min. besch. Rahmen besch. Asp.		
<b>385</b>	<b>1 Ölgemälde "Fuggerwiese" L.u. sign. Carl REISER</b>		<b>880,00 €</b>
	(wohl 1877-1950) Öl/Pl. ca. 39x48cm Ra. Asp.		
<b>386</b>	<b>1 Ölgemälde "Winterabend bei Lahn mit Zugspitze/Westwand" R.u. sign. E.KETTEMANN</b>	<b>o. L.</b>	
	(wohl Erwin K. 1897-1971) Öl/Lwd. ca. 59x78,5cm Ra. je Asp.		
<b>387</b>	<b>Ölgemälde "Fischkutter auf hoher See" L.u. signiert P. v. KALCKREUTH</b>		<b>315,00 €</b>
	(wohl Patrick von K. 1892-1970), Öl/Lwd., ca. 69x97cm, Rahmen, ber. Asp.		
<b>388</b>	<b>Ölgemälde "Berglandschaft mit Bauernhaus und Kühen" M.u. monogrammiert GB</b>		<b>300,00 €</b>
	(wohl Gustav BARBARINI 1840-1909), Öl/Lwd., ca. 52x66cm, Craquelé, Rahmen, Asp.		
<b>389</b>	<b>Ölgemälde "Parforcejagd", L.u. signiert L. GSCHOSSMANN</b>		<b>850,00 €</b>
	(wohl Ludwig G. 1894/1913-1988) Öl/Lwd. 78x98cm, Rahmen ber. Asp.		
<b>390</b>	<b>1 Ölgemälde "Wintermorgen bei Garmisch-Partenkirchen" R.u. sign. E.KETTEMANN</b>	<b>o. L.</b>	
	(wohl Erwin K. 1897-1971) Öl/Lwd. ca. 58,5x78,5cm Ra. Asp.		
<b>391</b>	<b>Ölgemälde "Puszta-Szene - Die Heimkehr vom Feld" wohl 19. Jh.</b>		<b>1.225,00 €</b>
	auf Rahmen bezeichnet Pal BÖHM (wohl 1839-1905), Öl/Lwd., doubliert, ca. 60x82,5cm, Craquelé, Rahmen, ber. Asp. **s. Fotokat.**		
<b>392</b>	<b>1 Ölgemälde "Winterabend im Valstal/Tirol" L.u. sign. E.KETTEMANN</b>		<b>350,00 €</b>
	(wohl Erwin K. 1897-1971) Öl/Lwd. ca. 50x60cm Ra. min. besch. Asp.		
<b>393</b>	<b>1 Ölgemälde "Geranien am Balkon" R.u. sign. Carl REISER</b>		<b>1.050,00 €</b>
	(wohl 1877-1950) Öl/lwd. ca. 59x72,5cm Ra. Asp.		
<b>394</b>	<b>Ölgemälde "Jagdstillleben" wohl 17. Jh.</b>		<b>370,00 €</b>
	Öl/Lwd., doubliert, ca. 65x81cm, Craquelé, Farbverluste, Rahmen (2x), Asp.		
<b>395</b>	<b>Ölgemälde "Auf dem Weg zur Feldarbeit"</b>		<b>160,00 €</b>
	L.u. sign. Ad. ZEMP (wohl Adolf Z. 1838-1913) dat. 1877 Öl/Platte 25x19cm Craquelé Ra. ber. Asp.		
<b>396</b>	<b>Ölgemälde "Vertumnus und Pomona" wohl 19. Jh.</b>		<b>220,00 €</b>
	Öl/Holz 30,5x25,5cm wohl Kopie nach Vorlage aus dem 18. Jh. min. Craquelé Ra. Asp.		
<b>397</b>	<b>Aquarell "Alpenlandschaft mit Bäuerin und Kühen", L.u. signiert Willy MORALT</b>		<b>240,00 €</b>
	(wohl 1884-1947), ca. 38x50cm, Rahmen, min. besch, Asp.		
<b>398</b>	<b>Ölgemälde "Aktmodell im Atelier des Künstlers" L.u. kyrillisch sign wohl Andrej Dmitrievic GONCAROV</b>		<b>300,00 €</b>
	(wohl 1903-1979) Öl/Lwd ca. 76x58cm, Rahmen, ber., Asp. (lt. EL gekauft in Moskauer Galerie) **siehe Fotokatalog**		
<b>399</b>	<b>2 Buchseiten wohl 17./18. Jh. mit lateinischem Text</b>	<b>o. L.</b>	
	und Zierholzschnitten col. 44,5x31cm z.T. fleckig Asp.		
<b>400</b>	<b>Ölgemälde "Heidelandschaft mit Schafen"</b>	<b>o. L.</b>	
	R.u. sign. W. TIEDJEN (wohl Willy T. 1881-1950) Öl/Lwd. ca. 50x69cm RhG Asp.		



<b>401</b>	<b>Ölgemälde "Küstenlandschaft"</b>	<b>o. L.</b>	
R.u. sign. H. MARTERN (wohl Hans Werner M. 1906-1996) dat. (19)56 Öl/Lwd. 60x69cm Ra. min. besch. Asp.			
<b>402</b>	<b>Ölgemälde "Dorf am Seeufer"</b>	<b>o. L.</b>	
L.u. bez. O. RA (?) dat. 67 Öl/Lwd. 40x48cm Craquelé Ra. ber. Asp.			
<b>403</b>	<b>Ölgemälde "Ländliches Leben am Tegernsee"</b>	<b>500,00 €</b>	
R.u. signiert C. HAEFNER (wohl Carl HAFNER 1814-1873) Öl/Lwd. 72x97cm Craquelé Rahmen ber. Asp.			
<b>404</b>	<b>Ölgemälde "Zweimaster vor südlicher Küstenlandschaft"</b>	<b>2.500,00 €</b>	
R.u. sign. M. ZENO-DIEMER (wohl Michael Z.-D. 1867 München -1939) Öl/Lwd. 89x118cm Craquelé orig. verg. Stuckrahmen min. ber. Asp.			
<b>405</b>	<b>Ölgemälde "Gebirgssee vor schneebedeckten Gipfeln"</b>	<b>o. L.</b>	
R.u. sign. L. V. SENGER (wohl Ludwig von S. 1873-1937) bez. "München" Öl/Lwd. 99x99cm Craquelé Ra. verg./verziert Asp. **s. Fotokat.**			
<b>406</b>	<b>Mischtechnik "Bunte Vogelschar"</b>	<b>o. L.</b>	
R.u. sign. PRESCHER 18x27cm RhG Asp.			
<b>407</b>	<b>Drei Ikonen, z.T. 19. Jh., Russland</b>	<b>300,00 €</b>	
"Mutter Gottes mit Seligen und Verdammten", "Heiliger Paulus" u.a., Eitempera/Holz, versch. Größen, z.T. besch., Asp.			
<b>408</b>	<b>Ölgemälde "Liegender Damenakt",</b>	<b>o. L.</b>	
unsigniert, wohl um 1900/1920, Öl/Lwd., ca. 60x40cm, kein Rahmen vorhanden, ber. Asp. **s. Fotokat.**			
<b>Fränkische Künstler</b>			
<b>451</b>	<b>Aquarell "Gasthaus auf dem Moritzberg" wohl um 1910</b>	<b>120,00 €</b>	
unsigniert, rückseitig bez. Leonhard HUTZLER, ca. 18x22cm, RhG, Asp.			
<b>452</b>	<b>Ölgemälde "Dorfidylle in Franken" R.u. signiert F. BAYERLEIN</b>	<b>750,00 €</b>	
(wohl Fritz B. 1872-1955), wohl 1920er/30er Jahre, Öl/Lwd., ca. 87x67cm, Rahmen; mit Originaldokumenten der Kunsthandlung Senger Bamberg von 1986, Asp. **s. Fotokat.**			
<b>453</b>	<b>Aquarell/Mischtechnik "Blick auf Münzenberg in Hessen"</b>	<b>o. L.</b>	
monogr. FL (wohl Prof. Franz Lenk 1898-1968) dat. 1953 36x53cm RhG Asp.			
<b>454</b>	<b>Ölgemälde "Äpler mit Wildkräutern und Wiesenblumen gefülltem Rückenkorb" M.u. sign. Jos. FUTTERER</b>	<b>o. L.</b>	
(wohl Josef F. 1871-1930) ca.27x23,5cm RhG Asp.			
<b>455</b>	<b>Aquarell R.u. sign. R. RIEGER (wohl Ruth R. 1931-2005)</b>	<b>o. L.</b>	
"Ansicht von Lauf an der Pegnitz" ca. 39x28cm RhG Asp.			
<b>456</b>	<b>3 Graphiken/Kupferstiche jew. bez. DELSENBACH</b>	<b>o. L.</b>	
(wohl Johann Adam D. 1687-1765) "Ansichten von Nürnberg" jew. ca. 22x30cm RhG Asp.			
<b>457</b>	<b>Ölgemälde R.u. sign. Carl SCHMIDT</b>	<b>400,00 €</b>	
"Burg Veldenstein oberhalb von Neuhaus an der Pegnitz" dat. 1934 Öl/Lwd. 83x97cm Ra. Asp.			
<b>458</b>	<b>Ölgemälde unsign. "Blick auf das Plärrerhochhaus in Nürnberg"</b>	<b>o. L.</b>	
Öl/Lwd. 70x79cm Ra. Asp.			
<b>459</b>	<b>Ölgemälde "Blick auf herbstliche Waldlichtung"</b>	<b>o. L.</b>	
R.u. signiert Hein. KUGLER (wohl Heinrich K. 1888-ca. 1946) Öl/Lwd. 43x48cm Rahmen min. besch. Asp.			
<b>460</b>	<b>Ölgemälde "Fränkische Landschaft mit Blick auf eine Burg", L.u. signiert H. GRADL</b>	<b>1.300,00 €</b>	
(wohl Prof. Hermann G. 1883-1964), Öl/Lwd., ca. 69x88cm, Rahmen, min. ber., Asp. **s. Fotokat.**			
<b>461</b>	<b>Ölgemälde "Landschaft mit Dorfansicht", L.u. bezeichnet H. GRADL</b>	<b>500,00 €</b>	
(wohl Prof. Hermann G. 1883-1964), Öl/Platte, ca. 21x28cm, Rahmen, min. besch., Asp. **s. Fotokat.**			
<b>462</b>	<b>Radierung "Walpurgiskapelle auf dem Walberla"</b>	<b>o. L.</b>	
R.u. sign. H. GRADL (wohl Hermann G. 1883-1964) rücks. dat. 1965/66 mit Widmung 13x17cm RhG Asp.			
<b>463</b>	<b>Kupferstich wohl 18. Jh. "Des Hrn Im Hoff Garten Hauß an der Haller-Wiesen"</b>	<b>o. L.</b>	
aus: Volkamers Hesperiden um 1708 altcol. 31,5x19,5cm RhG Asp.			
<b>464</b>	<b>Kupferstich wohl um 1790 "Exotische Vögel"</b>	<b>o. L.</b>	
bez. Jacob Xaver SCHMUZER (18./19. Jh.) altcol. 21,5x16,5cm mit Expertise RhG Asp.			
<b>465</b>	<b>Konvolut Grafiken, Fotografien u.a., z.T. 19. Jh.</b>	<b>o. L.</b>	
verschiedene Künstler, "Ansichten von Nürnberg", "Aktstudien" u.a., z.T. besch., Asp.			
<b>466</b>	<b>Konvolut Radierungen verschiedene Motive, jeweils signiert Albrecht GUTJAHR</b>	<b>o. L.</b>	
(wohl *1880), "Die Kanone", "Sie kommt" u.a., verschiedene Größen, Papier gebräunt, Asp.			
<b>467</b>	<b>Ölgemälde "Landschaftsansicht in der fränkischen Schweiz mit Blick auf eine Kapelle"</b>	<b>o. L.</b>	
L.u. sign. Hans MAULWURF (wohl 1878-1936) dat. 1933 Öl/Lwd. 69x91cm Craquelé Ra. ber. Asp.			
<b>468</b>	<b>Ölgemälde "Dorfleben"</b>	<b>o. L.</b>	
R.u. sign. W. SCHACHT (wohl Willhelm S. 1872-1952) Öl/Lwd. 59x49cm Ra. Asp.			
<b>469</b>	<b>Ölgemälde "Blick auf Frauenchiemsee"</b>	<b>o. L.</b>	
R.u. undeutl. sign. Öl/Lwd. Ra. Asp.			
<b>470</b>	<b>2 Ölgemälde "Blick auf Burg Hohenstein im Hersbrucker Land"</b>	<b>o. L.</b>	
jew. sign. Franz KRAUSS (wohl 1872-1967) u.a. Öl/Lwd. versch. Gr. Ra. ber. Asp.			
<b>471</b>	<b>Kupferstich "Landkarte von Franken"</b>	<b>o. L.</b>	
bez. Johann Baptist HOHMANN (wohl 1664-1724) aus: Circuli Franconiae (...) z.T. altcol. 57x49cm RhG Asp.			
<b>472</b>	<b>2 Radierungen "Ansichten von Nürnberg"</b>	<b>o. L.</b>	
jew. bez. Joh. KLEIN (wohl Johann Adam K. 1792-1875) z.T. dat. 1952 versch. Gr. RhG Asp.			
<b>473</b>	<b>Konvolut Graphiken Radierungen u.a.</b>	<b>o. L.</b>	
z.T. wohl 16./17. Jh. u.a. "Ansichten von Nürnberg" versch. Künstler z.B. wohl SCHEDEL versch. Gr. RhG Asp.			

<b>474</b>	<b>4 Kupferstiche Radierungen 18./19. Jh. "Nürnberger Kirchenansichten"</b>	<b>o. L.</b>	<b>560</b>	<b>Konvolut Holzfiguren wohl 19./20. Jh. "Jesus" "Engel" u.a.</b>	<b>o. L.</b>
	z.T. bez. C. M. ROTH versch. Gr. Papier z.T. gebr. RhG Asp.			z.T. bem. z.T. besch. Asp.	
<b>475</b>	<b>Ölgemälde "Bahndamm"</b>	<b>o. L.</b>	<b>561</b>	<b>Konvolut Schatullen, Boxen u.a. versch. Gr. Asp.</b>	<b>o. L.</b>
	rücks. bez. L. STIEG (wohl Ludwig S. 1904-1956) dat. 1952 Öl/Platte ca. 46x55cm RhG Asp.				
<b>476</b>	<b>Aquarell "Pontonbrücke über die Memel"</b>	<b>o. L.</b>	<b>562</b>	<b>Speise-/Kaffeerestservice Porz. ROSENTHAL Classic Rose "Belvedere"</b>	<b>o. L.</b>
	R.u. sign. Lud. STIEG (wohl Ludwig S. 1904-1956) dat. 1942 ca. 26x32cm RhG Asp.			min. Gsp.	
<b>477</b>	<b>Konvolut Graphiken Mischtechniken u.a. "Ansichten von Nürnberg" "Landschaften" u.a.</b>	<b>o. L.</b>	<b>563</b>	<b>Westerwälder Ritzkrug, Steinzeug glasiert,</b>	<b>55,00 €</b>
	z.T. 18./19. Jh. versch. Gr. RhG z.T. besch. Asp.			mit Zinndeckel, H 44cm, min. Asp.	
<b>478</b>	<b>Holzschnitt/Buchseite wohl 16./17. Jh. "Das recht Alter"</b>	<b>o. L.</b>	<b>564</b>	<b>Mokkarestservice Porzellan MEISSEN</b>	<b>o. L.</b>
	Vorderseite: "Christus Salvator mit Aposteln und Evangelistensymbolen" Rückseite: Text 40x25cm RhG Asp.			Streiblumchendekor, bemalt und goldstaffiert, Asp.	
<b>479</b>	<b>Holzschnitt "Himmelfahrt Christi"</b>	<b>o. L.</b>	<b>565</b>	<b>Konvolut Hausrat</b>	<b>o. L.</b>
	monogr. AD (wohl Albrecht Dürer 1471-1528) aus der kleinen Passion (Bartsch 50, Meder 159, SMS 220) 12,5x9,5cm beschn. Papier gebr. 1 Kupferstichkopie nach dem Holzschnitt "Die Fußwaschung" aus der kleinen Passion bez. AD wohl 17. Jh. 13x10cm Asp. **s. Fotokat.**			Gläser Porzellan z.T. 19. Jh. Täschchen Fernglas Anhänger Si. u.a. Asp./Tsp.	
<b>480</b>	<b>Drei Bilder, Lithografien u.a. jeweils signiert O. KOLLER</b>	<b>o. L.</b>	<b>566</b>	<b>Konvolut Sammeltassen Porz. ROSENTHAL</b>	<b>o. L.</b>
	(wohl Oskar K. 1925-2004) versch. Motive, z.B. "Nürnberger Burg", versch. Gr. RhG, Asp.			studio-line versch. Dekore Milchkönnchen u.a. min. Gsp.	
<b>481</b>	<b>Aquarell "Tiergärtnerortplatz zu Nürnberg", L.u. signiert J. DURST</b>	<b>o. L.</b>	<b>567</b>	<b>Konvolut Porzellan Figuren Vasen Servierschalen</b>	<b>o. L.</b>
	(wohl Jakob D. 1875-1951), datiert 1940, ca. 40x47cm, RhG, Asp. **s. Fotokat.**			z.T. bemalt goldstaff. besch. Asp.	
<b>Varia Teil I</b>					
<b>550</b>	<b>Teeservice</b>	<b>o. L.</b>	<b>568</b>	<b>Speise-/Kaffeeservice Porzellan ROSENTHAL</b>	<b>o. L.</b>
	Porzellan VILLEROY & BOCH "Wildrose" mit Stövchen Gebäckdose Étagère min. besch. Asp.			studio-line, Britta (ohne Bordüre), für ca. 8 Personen, mit 16 Frühstückstellern, neuwertig, Asp.	
<b>551</b>	<b>Konvolut Auszeichnungen ADAC u.a.</b>	<b>o. L.</b>	<b>569</b>	<b>Konvolut Porzellan ROYAL DUX u.a.</b>	<b>o. L.</b>
	Pokale, Abzeichen, u.a. Asp.			Figurengruppen Deckeldose bemalt goldstaff. z.T. besch. geklebt Asp.	
<b>552</b>	<b>Konvolut Porzellan Glas u.a.</b>	<b>o. L.</b>	<b>570</b>	<b>Konvolut Gläser Karaffe</b>	<b>o. L.</b>
	Sammelteller Weihnachtsteller/-glocken ROSENTHAL HUTSCHENREUTHER u.a. Fernglas Asp.			bunt z.T. stark ber. Asp.	
<b>553</b>	<b>Tee-/Kaffeekern</b>	<b>o. L.</b>	<b>571</b>	<b>Bierkrug mit Zinndeckel "Gut Heil"</b>	<b>o. L.</b>
	Porzellan in Metall gefasst auf Tablett besch. Asp.			mit Turnerkreuz im Wappen dat. 24./6./04 bem. Asp.	
<b>554</b>	<b>Konvolut Porz. Glas Zinn u.a. ROSENTHAL MOSER</b>	<b>o. L.</b>	<b>572</b>	<b>Vase Buntglas</b>	<b>o. L.</b>
	Krüge Deckeldose u.a. Asp.			mit Goldverzierung kleines Konv. Postkarten unbeschr. Asp.	
<b>555</b>	<b>4 Figuren Biskuitporzellan</b>	<b>o. L.</b>	<b>573</b>	<b>Konvolut Porz. HUTSCHENREUTHER</b>	<b>o. L.</b>
	KAISER "Delfine" "Damenakt" z.T. besch. Asp.			Figuren Kerzenleuchter Servierschale "Engel" z.T. besch. Asp.	
<b>556</b>	<b>Konvolut Hausrat Glas Porz. u.a.</b>	<b>o. L.</b>	<b>574</b>	<b>Speise-/Kaffee-/Mokkaservice</b>	<b>120,00 €</b>
	Kupferbackformen Karaffen Restservice Briefbeschwerer kleiner Seidentepich u.a. Asp.			Porzellan ROSENTHAL studio-line "Eisblume" für 8-16 Personen Asp.	
<b>557</b>	<b>Konvolut Figuren Holz Metall</b>	<b>o. L.</b>	<b>575</b>	<b>Service Porzellan</b>	<b>o. L.</b>
	"Madonna mit Kind" "Nachtwächter" u.a. Asp.			ROSENTHAL "Romanze in Blau" für ca. 12 Personen Asp.	
<b>558</b>	<b>Konvolut Porzellan</b>	<b>o. L.</b>	<b>576</b>	<b>Speiseservice Porzellan KPM</b>	<b>o. L.</b>
	MEISSEN ROSENTHAL u.a. Zwiebelmuster Weinblattdekor Sammelteiler u.a. z.T. besch. Asp.			Dekor: "Friederike" sowie ein Kaffeekern WMF, eine Figur "Pferde", Asp.	
<b>559</b>	<b>Konvolut Porzellan Glas u.a.</b>	<b>o. L.</b>	<b>577</b>	<b>Konvolut Holzfiguren z.T. mit Konsolen, 20.Jh.,</b>	<b>o. L.</b>
	Glocken Krüge Kerzenleuchter u.a. min. besch. Asp.			z.T. bemalt, Asp.	
			<b>578</b>	<b>Konvolut Porzellan</b>	<b>o. L.</b>
				MEISSEN ROSENTHAL z.T. gestr. Björn WIINBLAD "Die Zauberflöte" Künstlerteller Marianne ROETZEL "Viele Zusammen" u.a. Asp.	
			<b>579</b>	<b>Konvolut Jahresschlüssel/-löffel</b>	<b>o. L.</b>
				WMF sowie Zinnkorke u.a. Asp.	
			<b>580</b>	<b>Konvolut Hausrat/Dekorationsobjekte Holz, Glas, Porzellan</b>	<b>o. L.</b>
				HUTSCHENREUTHER u.a., Relief, Vase, Schale, Figur "Adler", z.T. besch., geklebt, Asp.	
			<b>581</b>	<b>Bodenvase Keramik 20. Jh.</b>	<b>o. L.</b>
				farb. gef. rest. H ca. 52cm Asp.	



<b>582</b>	<b>1 Zylinder Chapeau Claque im orig. Karton Tsp.</b>	<b>o. L.</b>	<b>609</b>	<b>Konvolut Zinn-/Messingobjekte</b>	<b>o. L.</b>
<b>583</b>	<b>Weinfässchen Zinn, 20. Jh.</b> H 19cm, Asp.	<b>20,00 €</b>		Kerzenleuchter Kanne mit Holzgriff z.T. besch. Asp.	
<b>584</b>	<b>Bierkrug "Wirtshausszene"</b>	<b>20,00 €</b>	<b>610</b>	<b>Konvolut Porzellan</b>	<b>o. L.</b>
	Keramik, Gsp			Figuren Vasen u.a. "Flamingoschar" u.a. z.T. besch. Asp.	
<b>585</b>	<b>Konvolut Metallobjekte</b>	<b>o. L.</b>	<b>611</b>	<b>1 Konvolut Metallobjekte Zinn Messing u.a.</b>	<b>o. L.</b>
	Silber versilbert. u.a. z.T. um 19. Jh. Tablett Kerzenleuchter Schalen u.a. Asp.			Platten Kannen Schalen u.a. Asp.	
<b>586</b>	<b>1 Konvolut Glas Porz. ROSENTHAL</b>	<b>o. L.</b>	<b>612</b>	<b>Westerwälder Ritzkrug GOEBEL</b>	<b>o. L.</b>
	Sammelteller "Aladin" Servierschale Lampenschirme Asp.			Steinzeug glasiert dat. 1982 ca. H 42cm Asp.	
<b>587</b>	<b>1 Konvolut Metallobjekte (insgesamt 10 Teile)</b>	<b>o. L.</b>	<b>613</b>	<b>Konvolut Schatullen, Boxen</b>	<b>o. L.</b>
	vers. auf Tablett Asp.			Besteckkästen u.a. versch. Materialien/Gr. Gsp.	
<b>588</b>	<b>4 Metallobjekte vers. Tablett Schalen u.a. Asp.</b>	<b>o. L.</b>	<b>614</b>	<b>Konvolut Krüge u.a. Ton Glas Porz. z.T. mit Zinndeckel min. besch. Asp.</b>	<b>o. L.</b>
<b>589</b>	<b>1 Konvolut Metall Porz. Dosen Sparbüchse u.a. Asp.</b>	<b>o. L.</b>	<b>615</b>	<b>1 Theatertäschchen gestickt um 1930</b>	<b>o. L.</b>
<b>590</b>	<b>2 Vasen Keramik China z.T. bem. Asp.</b>	<b>o. L.</b>		sowie 1 Manikürset Asp.	
<b>591</b>	<b>1 Konvolut Dekorationsobjekte Metall Halbedelsteine</b>	<b>o. L.</b>	<b>616</b>	<b>1 Medaille Bronze "Als Dank und Anerkennung vom Hause Siemens"</b>	<b>o. L.</b>
	Deckeldose Halskette u.a. min. besch. Asp.			im orig. Etui Asp.	
<b>592</b>	<b>1 Fernglas in orig. Lederhülle Asp.</b>	<b>o. L.</b>	<b>617</b>	<b>Konvolut Dekorationsobjekte Bestecke u.a. z.T. Si. 835</b>	<b>o. L.</b>
<b>593</b>	<b>6 Taschenmesser multifunkt. z.T. in Lederetuis Gsp.</b>	<b>o. L.</b>		Metall vers. u.a. Kannen Döschen Kerzenleuchter u.a. z.T. besch. Asp.	
<b>594</b>	<b>3 Glas-/Metallobjekte versilbert Asp.</b>	<b>o. L.</b>	<b>618</b>	<b>Konvolut Dekoobjekte versch.</b>	<b>o. L.</b>
<b>595</b>	<b>Obstschale versilbert, LEONARD SILVER</b>	<b>25,00 €</b>		z.B. Kugelschreiber FABER-CASTELL u.a. Siegel, Schreibtischgarnitur u.a., ber. Asp.	
	sowie rotgefasste Bleikristallschale, je min. ber., Asp		<b>619</b>	<b>Konvolut Spazierstöcke versch.</b>	<b>o. L.</b>
<b>596</b>	<b>Bierkrug um 1900</b>	<b>30,00 €</b>		sowie Studentika Asp.	
	grün gefasst, mit Doppelaufsätzen, bemalt, Zinnmontierung, H 20cm, Asp.		<b>620</b>	<b>Konvolut Hausrat, Porzellan</b>	<b>o. L.</b>
<b>597</b>	<b>Mokkakern, Zinn, 20. Jh., Asp.</b>	<b>20,00 €</b>		England u.a. versch. Dekore, z.T. besch. gekl. Asp.	
<b>598</b>	<b>Konvolut Kannen z.T. Jugendstil</b>	<b>30,00 €</b>	<b>621</b>	<b>2 Teile Porzellan</b>	<b>70,00 €</b>
	Kupfer u.a., Asp.			z.T. ROSENTHAL Servierplatte Tischaufsatz floraler plastischer Dekor Gsp.	
<b>599</b>	<b>Konvolut Metallobjekte, versilbert</b>	<b>30,00 €</b>	<b>750</b>	<b>Bierkrug "8. Comp. Kgl. Bayer. 4. lft. Rgt. Metz 1899-1901"</b>	<b>o. L.</b>
	z.T. WMF u.a., Asp.			Porzellan, bemalt, mit Lithopanie und Zinndeckel, 1 Bierkrug mit Salzglasur u.a., Asp. **s. Fotokat.**	
<b>600</b>	<b>Kanne Glas, mundgeblasen</b>	<b>30,00 €</b>	<b>751</b>	<b>Reservistenkrug "Kgl. B. 21. lft. Rgt. 8. Comp. Sulzbach 1903-1905"</b>	<b>o. L.</b>
	bemalt, Zinndeckel, H 34cm, Asp.			Porzellan, bemalt, Namensliste, Lithopanie und Zinndeckel, Höhe ca. 24cm, ber. Asp. **s. Fotokat.**	
<b>601</b>	<b>Konvolut Porzellan, Glas, Kristall u.a., Asp.</b>	<b>30,00 €</b>	<b>752</b>	<b>Reservistenkrug Porzellan</b>	<b>o. L.</b>
<b>602</b>	<b>Konvolut Keramik Delft</b>	<b>o. L.</b>		bemalt "Kgl.19. lft. Regt. 7. Comp. Erlangen 1896-1898" Lithopanie Zinndeckel mit Foto versch. Orden z.T. 3. Reich Bundesverdienstkreuz u.a. Asp. (s. §§ 86/86a StGB)	
	Deckelvase, Platte u.a. Asp.		<b>753</b>	<b>Feuerwehrlhelm, wohl Bayern, um 1900</b>	<b>o. L.</b>
<b>603</b>	<b>1 Konvolut Metall Porzellan "Patenteller" u.a. Asp.</b>	<b>o. L.</b>		Lederglocke, Messingkamm, Riemenhalter "Löwenkopf", stark besch., Asp.	
<b>604</b>	<b>Miniaturklapptisch</b>	<b>o. L.</b>	<b>754</b>	<b>Postkartenalbum z.T. 1. WK</b>	<b>o. L.</b>
	Holz, mit 4 zusätzlich montierbaren Beinen, Asp.			Feldpost "Fesselballon" Frankreich u.a. z.T. min. besch. Asp.	
<b>605</b>	<b>1 Konvolut Bierkrüge Glas Keramik</b>	<b>o. L.</b>	<b>755</b>	<b>Konvolut Militaria:</b>	<b>o. L.</b>
	mit Zinndeckeln z.T. bem. auf Tablett z.T. besch. Asp.			Fotografien, Bücher, Dokumente u.a., z.T. besch., Asp. (s. §§ 86/86a StGB)	
<b>606</b>	<b>Mikroskop</b>	<b>o. L.</b>	<b>756</b>	<b>Medaille</b>	<b>o. L.</b>
	Metall, in originaler Holzschatulle, Asp.			"Deutsche Kampfspiele 1934" Bücher "Deutschland erwacht" u.a. je 3. Reich z.T. min. besch. je Asp. (s. §§86/86a StGB)	
<b>607</b>	<b>Konvolut Hausrat Glas Keramik Porzellan u.a.</b>	<b>o. L.</b>	<b>757</b>	<b>Verleihungsurkunde "Schützenabzeichen 3. Stufe"</b>	<b>35,00 €</b>
	ROSENTHAL Sammelteiler Nachttöpfe Kuckucksuhr u.a. Gsp/Asp.			datiert 1941, besch. RhG, Asp. (s. §§ 86/86a StGB)	
<b>608</b>	<b>Konvolut Glasobjekte</b>	<b>o. L.</b>			
	MURANO u.a. Vasen Schalen Figuren u.a. min. besch. Asp.				

<b>758</b>	<b>Konvolut Bücher 3. Reich</b>	<b>o. L.</b>	<b>864</b>	<b>Nerzjäckchen, UNBEHAUEN &amp; Sohn, Nürnberg</b>	<b>o. L.</b>
	Lufftfahrtmedizin, "Mein Kampf", u.a., z.T. besch. Asp. (s. §§ 86/86a StGB)			beige, ca. Größe 36, Tsp.	
<b>759</b>	<b>Konvolut WHW Abzeichen, Plaketten u.a.</b>	<b>o. L.</b>	<b>865</b>	<b>Frack bez. J. DITTMANN, Bayreuth</b>	<b>o. L.</b>
	"Blumen", "Vögel", "Sternzeichen", "Schmetterlinge" u.v.m. z.T. min. besch. Asp.			sowie ein Herrenanzug bez. C.W. FISCHER, Nürnberg, jew. ca. 1920er Jahre, Tsp.	
<b>760</b>	<b>2 Fotoalben 3. Reich</b>	<b>o. L.</b>	<b>866</b>	<b>Nerzmantel</b>	<b>o. L.</b>
	Wehrmacht, Flak, Panzer, Russland "Smolensk" u.a., Asp. (s. §§ 86/86a StGB)			bez. SAAR braun 1 Kurzmantel Breitschwanzpersianer ROHR Schwarzenfeld/Amberg schwarz jew. ca. Größe 42 Tsp.	
<b>761</b>	<b>Servierplatte, TIELSCH-ALTWASSER</b>	<b>o. L.</b>	<b>867</b>	<b>Nerzmantel REISSER Nürnberg/Garmisch</b>	<b>o. L.</b>
	Porzellan, 3. Reich, Länge ca. 41cm sowie 1 Säbel. jew. Asp.			naturbraun, ca. Gr. 44, Tsp.	
<b>762</b>	<b>Konvolut Dekorationswaffen</b>	<b>o. L.</b>	<b>868</b>	<b>Pelzjacke 2 Pelzmäntel, Nerz, Fuchs u.a.</b>	<b>o. L.</b>
	Japan, 20. Jh., min. besch., Asp.			je ca. Gr. 44, Tsp.	
<b>763</b>	<b>Schützenscheibe unbesch. bem. "Waldlandschaft"</b>	<b>o. L.</b>	<b>869</b>	<b>Nerzmantel RIEGER München schwarzbraun</b>	<b>o. L.</b>
	dat. (19)37 D ca. 50cm Asp.			sowie eine Bisamjacke beige jew. ca. Gr. 36 Tsp.	
<b>764</b>	<b>Säbel, 19. Jh. m. Portepée</b>	<b>o. L.</b>	<b>870</b>	<b>Blaufuchsmantel 1Lederjacke</b>	<b>o. L.</b>
	Scheide mit Adler, gut erhalten, Asp.			mit Grisfuchsbesatz jew. WAGNER Neustadt/Aisch ca. Größe 40/42 Tsp.	
<b>765</b>	<b>Replik eines Morgensterns, Holz/Metall, Asp.</b>	<b>o. L.</b>	<b>871</b>	<b>Wendenerzmantel weiß, eine Nerzjacke braun</b>	<b>o. L.</b>
				sowie Nerzweste dunkelbraun, bez. SCHURIG, Wunsiedel-Marktredwitz u.a., ca. Größe 42/44, mit Nerzkappe dunkelbraun, Tsp.	
<b>766</b>	<b>Bierkrug wohl 1. WK, Zinn</b>	<b>o. L.</b>	<b>872</b>	<b>Paar Lederhandschuhe</b>	<b>o. L.</b>
	mit Emblem "Eisernes Kreuz 1914" H 19cm, Asp.			bez. PRADA schwarz Außenseite Lack violett Gr. 7 Tsp.	
<b>850</b>	<b>Nerzmantel/-Swinger dunkelbraun ca. Gr. 40 Tsp.</b>	<b>o. L.</b>	<b>873</b>	<b>Frack mit Stresemannhose</b>	<b>o. L.</b>
				um 1920, ca. Größe 54, Tsp.	
<b>851</b>	<b>Nerzmantel, SAGA MINK, Pelz UNBEHAUEN Nürnberg</b>	<b>o. L.</b>	<b>874</b>	<b>Luchsmantel</b>	<b>o. L.</b>
	dunkelbraun, ca. Größe 40/42, Tsp.			ca. Größe 36/38, Tsp.	
<b>852</b>	<b>Nerzmantel SAGA MINK dunkelbraun ca. Gr. 40/42 mit Zubehör</b>	<b>o. L.</b>	<b>875</b>	<b>Luchsmantel ca. Gr. 36/38 Tsp.</b>	<b>o. L.</b>
	2 Pelzstolen Nerz Silberfuchs sowie 2 Pelzkappen Nerz Wildkatze Tsp.				
<b>853</b>	<b>Nerzmantel, dunkelbraun</b>	<b>80,00 €</b>	<b>876</b>	<b>Nerzmantel SCHURIG Wunsiedel-Marktredwitz</b>	<b>o. L.</b>
	ca. Größe 40/42, Tsp.			schwarzbraun ca. Gr.44 Tsp.	
<b>854</b>	<b>Swingerhalbmantel Nerz, Pelze ANKERSHOFFEN</b>	<b>100,00 €</b>	<b>877</b>	<b>Wendenerzmantel weiß 1 Nerzjacke braun</b>	<b>o. L.</b>
	dunkelbraun, ca. Größe 42/44, Tsp.			1 Nerzweste dunkelbraun SCHURIG u.a. ca. Gr. 42/44 mit Nerzkappe dunkelbraun Tsp.	
<b>855</b>	<b>Nerzmantel, REISSNER Nürnberg</b>	<b>o. L.</b>	<b>878</b>	<b>Wendewollmantel SCHEEPERS-Pelze</b>	<b>o. L.</b>
	schwarzbraun, ca. Gr. 40 Tsp.			schwarz/karamell m. Fuchsbesatz Gr. S Tsp.	
<b>856</b>	<b>Nerzmantel dunkelbraun/schwarz</b>	<b>65,00 €</b>	<b>879</b>	<b>Pelzmantel mit Fuchskragen schwarz</b>	<b>o. L.</b>
	ca. Größe 42/44, Tsp.			1 Grisfuchskurzmantel SCHURIG jew. ca. Gr. 42/44 mit 2 Pelzkappen Nerz Grisfuchs u.a. Tsp.	
<b>857</b>	<b>Nerzmantel</b>	<b>o. L.</b>	<b>880</b>	<b>Konvolut Pelz-/Leder-/Wolljacken</b>	<b>o. L.</b>
	naturbraun, ca. Größe 38, Tsp.			versch. Farben/Größen Tsp.	
<b>858</b>	<b>Kleid bez. KARL LAGERFELD</b>	<b>o. L.</b>	<b>881</b>	<b>Dokortasche ESTEVE Leder gepr. grau</b>	<b>o. L.</b>
	schwarz, ca. Größe 38, min. besch., Tsp.			mit Goldbeschlagen Tsp.	
<b>859</b>	<b>Nerzjacke Helmut STEINHAUSEN Nürnberg beige</b>	<b>o. L.</b>	<b>882</b>	<b>1 Lederzweiteiler blau</b>	<b>o. L.</b>
	gescheckt ca. Gr. 36 m. Zubehör 2 Pelzkrägen Nerz u.a. Tsp.			1 Lederstola mit Nerzschwanzbesatz braun Tsp.	
<b>860</b>	<b>Nerzmantel braun, eine Nerzjacke beige SALOMON Zirndorf/Nürnberg,</b>	<b>o. L.</b>	<b>883</b>	<b>Lederkoffer</b>	<b>o. L.</b>
	ein Theaterjäckchen Nerz grau PAULY Nürnberg-Fürth, jew. ca. Größe 36/38, Tsp.			geprägt schwarz mit Si. Beschlagen Textilschutzhülle ca. 60x43cm Gsp.	
<b>861</b>	<b>Nerzmantel Ditzer KAAG Fürth naturbraun ca. Gr. 42 Tsp.</b>	<b>o. L.</b>	<b>884</b>	<b>4 Damenhandtaschen Leder z.T. geprägt mit Goldbeschlagen versch. Marken/Farben/Größen</b>	<b>o. L.</b>
				z.T. besch. mit Staubbeutel Tsp.	
<b>862</b>	<b>4 Pelzjacken</b>	<b>o. L.</b>			
	Nerz, Fuchs u.a., ca. Größe 38/40, Tsp.				
<b>863</b>	<b>Nerzjacke, SAGA MINK</b>	<b>o. L.</b>			
	schwarzbraun, Gr. 38/40 Tsp.				



<b>885</b>	<b>kleine Damenumhängetasche z.T. Leder</b>	<b>o. L.</b>	<b>1012 Puppenbettchen 1 Puppenwagen</b>	<b>o. L.</b>
	geprägt schwarz m. gold. Beschlägen min. Tsp.		Holz/Metall versch. Größen z.T. besch. Asp.	
<b>886</b>	<b>1 Konvolut Pelzmäntel/-jacken mit Zubehör</b>	<b>o. L.</b>	<b>1013 Konvolut Spielzeug</b>	<b>o. L.</b>
	Kappen u.a. Nerz Fuchs u.a. versch. Gr. z.T. besch. Asp.		STEIFF SCHILDKRÖT u.a. z.T. 1960er/70er Jahre Stofftiere Puppen u.a. z.T. besch. Asp.	
<b>887</b>	<b>Konvolut Pelzjacken u.a. Nerz Fuchs gefärbt</b>	<b>o. L.</b>	<b>1014 Konvolut Stofftiere u.a. STEIFF HERMANN u.a.</b>	<b>o. L.</b>
	z.T. mit Leder/Textil versch. Gr. Asp.		z.T. Sammlereditionen "KaDeWe-Bär 1907-2007" u.a. 1 Sammlerpuppe versch. Gr. Asp.	
<b>888</b>	<b>Konvolut Damenhandtaschen Abendtäschchen (umfangreich) u.a.</b>	<b>o. L.</b>	<b>1015 Teddybär STEIFF Mohair "General Friedrich von Steuben"</b>	<b>o. L.</b>
	Leder u.a. versch. Modelle/Größen z.T. besch. Asp.		Sammleredition lim./Num. 258/500, H ca. 43cm, Asp.	
<b>889</b>	<b>3 Abendtäschchen z.T. bez. BALLY Leder u.a. versch. Modelle/Gr. Asp.</b>	<b>o. L.</b>	<b>1016 Teddybär wohl 1950er/60er Jahre</b>	<b>o. L.</b>
			mit Spieluhr sowie 3 Puppen, z.T. Italien "Laufpuppe", versch. Größen, z.T. besch. Asp.	
<b>890</b>	<b>Handtasche, LOUIS VUITTON, "Speedy",</b>	<b>2.300,00 €</b>	<b>1017 Puppenstube wohl 1950er Jahre</b>	<b>o. L.</b>
	mit Pailletten, Black Damier, limitierte Auflage von 2013, Fashionshow Spring/Summer, Länge ca. 30cm, mit orig. Staubbeutel, min. Tsp. **s. Fotokat.**		mit Zubehör, Holz, Kunststoff u.a., z.T. besch. Asp.	
<b>891</b>	<b>Konvolut Pelzmäntel/-jacken und Pelzzubehör,</b>	<b>o. L.</b>	<b>1018 Porzellankopfpuppe wohl 1920er Jahre, gemarkt K&amp;H</b>	<b>o. L.</b>
	z.B. Stola u.a., Nerz, Persianer u.a. versch. Tsp.		wohl KLEY & HAHN, blaue Schlafaugen, 2 Zähnchen, Körper aus Masse, z.T. besch. sowie 1 Puppe SCHILDKRÖT, Asp.	
<b>892</b>	<b>1 Luchsmantel</b>	<b>525,00 €</b>	<b>1019 Konvolut Stofftiere Figuren u.a.</b>	<b>o. L.</b>
	ca. Gr. 38/40 gut gepflegt Tsp. **s. Abb.**		z.T. NICI "Schafe" versch. Größen z.T. besch. Asp.	
<b>Altes Spielzeug</b>				
<b>1000</b>	<b>Konvolut SEIFFENER Spielzeug</b>	<b>o. L.</b>	<b>1021 Kinderstuhl wohl um 1900 Holz u.a.</b>	<b>o. L.</b>
	Holz u.a. z.T. in Spanschachteln/Zündholzschachteln versch. Asp.		1 Puppe Celluloid z.T. besch. Asp.	
<b>1001</b>	<b>Konvolut Spielzeug Blech u.a.</b>	<b>o. L.</b>	<b>1022 Kinder-/Puppenwagen im Retrostil 20.Jh. min. Asp.</b>	<b>o. L.</b>
	SCHUCO ARNOLD Japan/China u.a. wohl 1960er/70er Jahre Panzer Modellautos "Circuswagen" z.T. original Karton Asp.			
<b>1002</b>	<b>Konvolut Spielzeug Blech u.a.</b>	<b>o. L.</b>	<b>1023 Konvolut Stofftiere</b>	<b>o. L.</b>
	TECHNOFIX u.a. Western Germany Japan u.a. Aufziehfiguren Modellbahnen u.a. z.T. mit Schlüssel ber. Asp.		STEIFF HERMANN u.a. z.T. 1960er/70er Jahre "Kamel" "Dackel" "Teddybär" u.a. versch. Größen z.T. besch. Asp.	
<b>1003</b>	<b>Konvolut Spielzeug Blech u.a.</b>	<b>o. L.</b>	<b>1024 Konvolut Modelleisenbahn und Modellautos</b>	<b>o. L.</b>
	Korea/China "Zeppelin" "Flugzeug" "Autos" z.T. original Karton Asp.		Deutschland, England, MÄRKLIN, TRIX, SCHUCO u.a., Loks, Waggons, Zubehör, z.T. originaler Karton, Asp.	
<b>1004</b>	<b>Teddybär STEIFF, wohl 1960er Jahre,</b>	<b>95,00 €</b>	<b>1025 Modellflugzeug SCHUCO "Radiant-5600" Lufthansa</b>	<b>140,00 €</b>
	mit Stimme, H ca. 49cm, Asp		Blech u.a., 2 Piloten im Cockpit, Länge ca. 41cm, Originalkarton, Asp. **s. Fotokat.**	
<b>1005</b>	<b>6 Steinbaukästen ANKER</b>	<b>70,00 €</b>	<b>1026 Puppenschrank wohl 1970er Jahre</b>	<b>o. L.</b>
	mit Bauvorlagen, Asp.		Holz bemalt, Höhe ca. 56cm sowie Puppenstubenzubehör u.a. z.T. besch. Asp.	
<b>1006</b>	<b>Konvolut Modellautos SCHUCO u.a.</b>	<b>o. L.</b>	<b>1027 Konvolut Modellschiffe/-U-Boote</b>	<b>o. L.</b>
	z.T. 1970er Jahre z.T. im Köfferchen 1 Konv. Fotoapparate mit Zubehör versch. u.a. Asp.		verschiedene Hersteller und Modelle, in 5 Schachteln, Asp.	
<b>1007</b>	<b>Konvolut Puppenstubenzubehör/Puppenmöbel</b>	<b>o. L.</b>	<b>1028 Konvolut Modellautos WIKING</b>	<b>90,00 €</b>
	Porz. Metall Holz u.a. Service Döschen u.a. z.T. besch. Asp.		u.a., verschiedene Modelle, in 3 Schachteln, Asp.	
<b>1008</b>	<b>Zwei Gesellschaftsspiele RAVENSBURGER u.a.</b>	<b>o. L.</b>	<b>1029 Konvolut Modellautos WIKING u.a.</b>	<b>100,00 €</b>
	"Der große Zauberünstler", "Anker Steinbaukasten", ber., Asp.		verschiedene Modelle, z.B. "50 Jahre Wiking-Verkehrsmodelle" u.a., z.T. originaler Karton, Asp.	
<b>1009</b>	<b>Konvolut Quartett-/Kartenspiele</b>	<b>o. L.</b>	<b>1030 Konvolut Modelleisenbahn, MÄRKLIN, FALLER u.a.</b>	<b>110,00 €</b>
	versch. Asp.		Blech u.a., Loks, "Schienenbus", verschiedene Waggons, Signale, Zubehör, z.T. originaler Karton, Asp.	
<b>1010</b>	<b>Dampfmaschine WILESCO mit Zubehör</b>	<b>o. L.</b>	<b>1031 Konvolut Modellautos</b>	<b>o. L.</b>
	1 Teddybär z.T. besch. Asp.		Blech u.a. KELLERMANN & CO. SIKU u.a. "Sanitätswagen" "LKW" u.a. z.T. besch. Asp.	
<b>1011</b>	<b>Konvolut Blechspielzeug, ARNOLD u.a.</b>	<b>o. L.</b>		
	z.T. 1960er/70er Jahre "Flugzeug", "Panzer", "Feuerwehrauto", versch. Größen, z.T. besch. Asp.			

<b>1032 Konvolut Modellautos</b>	<b>o. L.</b>	<b>2012 Armband GG/WG/RG 18ct. verziert</b>	<b>500,00 €</b>
GAMA CORGI TOYS u.a. versch. z.T. besch. Asp.		<b>2013 Ring, GG, 14ct.</b>	<b>200,00 €</b>
<b>1033 Konvolut Modellautos</b>	<b>o. L.</b>	Solitärbrillant, ca. 0,5ct., besch.	
versch. Hersteller/Modelle "Rennautos" u.a. z.T. besch. Asp.		<b>2014 2 Teile Cloisonné/Emaille "Schildkröte" u.a.</b>	<b>o. L.</b>
<b>1034 Metallbaukasten, MÄRKLIN</b>	<b>o. L.</b>	<b>2015 1 Konvolut Schmuck Bernstein</b>	<b>o. L.</b>
mit Anleitung/orig. Karton, z.T. besch. Asp		<b>2016 1 Konvolut Schmuck Korallen</b>	<b>o. L.</b>
<b>1035 Kleines Konvolut Modellautos u.a.</b>	<b>o. L.</b>	<b>2017 1 Konvolut Schmuck Edelsteine u.a.</b>	<b>o. L.</b>
SCHUCO, z.T. US-Zone, "Varianto-Limo 3041", Varianto 3047", mit Zubehör, z.T. orig. Anleitung, besch., Asp.		<b>2018 1 Halsreif Si. 925 Zirkonia</b>	<b>30,00 €</b>
<b>1036 Konvolut Antriebswellen</b>	<b>o. L.</b>	<b>2019 1 Halsspange Si. 925 Perlmutter</b>	<b>25,00 €</b>
elektrisch, wohl 1950er Jahre, mit Zubehör, "Werkstatt", z.T. besch., Asp.		<b>2020 Loser Stein, Diamant im Princesschliff</b>	<b>800,00 €</b>
<b>1037 Kleines Konvolut Modelleisenbahn</b>	<b>o. L.</b>	0,52ct., Farbe D vs1, lt. Diamantzertifikat von I.G.C. 2014 **s. Fotokat.**	
FLEISCHMANN, MINI TRIX u.a. Loks, Waggons, Zubehör, z.T. orig. Verpackung, Asp.		<b>2021 Konvolut Schmuck</b>	<b>o. L.</b>
<b>1038 Konvolut Modellautos, SCHUCO, KÖHLER,</b>	<b>o. L.</b>	Mode u.a., umfangreich, im Karton	
Japan u.a., Blech u.a. "Schuco Piccolo-Werbesets", z.T. original Karton, min. besch., Asp.		<b>2022 Konvolut Schmuck Mode u.a.</b>	<b>o. L.</b>
<b>1039 Konvolut Werbetruks, versch. Asp.</b>	<b>o. L.</b>	min. Bernstein, im Karton	
<b>1040 Konvolut Aufziehschlüssel</b>	<b>25,00 €</b>	<b>2023 Konvolut Schmuck</b>	<b>o. L.</b>
(ca. 42) versch. Asp.		Bernstein u.a., in Holzschatulle	
<b>1041 Konvolut Werbetruks, umfangr. nztl.</b>	<b>o. L.</b>	<b>2024 Konvolut Schmuck wohl arabisch</b>	<b>o. L.</b>
versch. orig. Karton, in 11 Holzkisten, Asp.		wohl z.T. Silber, in der Schatulle	
<b>1042 Puppe SCHILDKRÖT, wohl 1950er Jahre</b>	<b>40,00 €</b>	<b>2025 Konvolut Schmuck</b>	<b>o. L.</b>
L ca. 50cm, Kopf min. Abplatzungen, Stimme beschädigt, Asp.		Bein, Koralle u.a.	
<b>1043 Konvolut Modelleisenbahn, MÄRKLIN u.a.</b>	<b>450,00 €</b>	<b>2026 Konvolut Schmuck und Uhren</b>	<b>o. L.</b>
Spur H0, ca. 11 Loks, Waggons, Schienen, Zubehör, Häuschen u.a. z.T. orig. Karton, Asp. **s. Fotokat.**		Bein, Bernstein, Koralle u.a., in der Schatulle	
<b>1044 Konvolut Modelleisenbahn FLEISCHMANN u.a.</b>	<b>o. L.</b>	<b>2027 Zwei Damenringe GG 8ct./WG 14ct.</b>	<b>o. L.</b>
2 Loks u.a. versch. Zubehör		wohl Lapislazuli, Diamanten u.a.	
<b>1045 Konvolut Modelleisenbahn TRIX u.a.</b>	<b>o. L.</b>	<b>2028 Zwei Damenringe GG 14ct. u.a.</b>	<b>o. L.</b>
Loks, Waggons, Zubehör, Asp.		Smaragde, Brillanten u.a.	
<b>Schmuck</b>			
<b>2000 1 Konvolut Schmuck Mode u.a. AVON in Orig.- Schatullen</b>	<b>o. L.</b>	<b>2029 Konvolut Schmuck, GG, Mode u.a.</b>	<b>o. L.</b>
<b>2001 1 Collier 1 Armband jew. Si. 835</b>	<b>35,00 €</b>	Edelsteine, Koralle u.a. in Schatulle	
<b>2002 1 Konvolut Schmuck Mode u.a.</b>	<b>o. L.</b>	<b>2030 Konvolut Schmuck, Si. Mode u.a. in Schatulle</b>	<b>o. L.</b>
<b>2003 Damenring ungestempelt wohl GG/WG</b>	<b>280,00 €</b>	<b>2031 Konvolut Schmuck, Mode u.a.</b>	<b>o. L.</b>
Citrin, Brillant **s. Fotokat.**		z.T. orientalisches, im Korb	
<b>2004 1 Konvolut Ketten Hämatit Koralle u.a.</b>	<b>o. L.</b>	<b>2032 Paar Ohrstecker, WG 18ct.</b>	<b>o. L.</b>
<b>2005 1 Charivari Si. gefasste Münzen/Jagdtrophäen</b>	<b>140,00 €</b>	u.a. Perle und Rubine	
<b>2006 1 Konvolut Schmuck Halbedelsteine u.a. versch.</b>	<b>o. L.</b>	<b>2033 Schnupftabakfläschchen, Glas bemalt</b>	<b>20,00 €</b>
<b>2007 1 Konvolut Ketten Edelsteine</b>	<b>o. L.</b>	<b>2034 Kette mit Anhänger "Elefant", Glitzersteine</b>	<b>25,00 €</b>
<b>2008 1 Konvolut Schmuck Mode u.a.</b>	<b>o. L.</b>	<b>2035 1 Damenarmband GG 18ct.</b>	<b>o. L.</b>
in der Schatulle		geflochten **siehe Fotokat.**	
<b>2009 1 Kette Amethyste</b>	<b>o. L.</b>	<b>2036 1 Herrenring undeutl. gest.</b>	<b>o. L.</b>
<b>2010 1 Konvolut Schmuck Perlmutter u.a. im Karton</b>	<b>o. L.</b>	wohl GG 14ct. wohl Citrin **siehe Fotokat.**	
<b>2011 Collier um 1900</b>	<b>400,00 €</b>	<b>2037 1 Konvolut Schmuck GG Si. Mode</b>	<b>o. L.</b>
Diamantrosen, Rubine, Perle, als Armband umfunktionierbar		<b>2038 Bettelarmband Silber u.a.</b>	<b>25,00 €</b>
		<b>2039 Lorgnon Silber 835</b>	<b>20,00 €</b>
		Glas besch.	
		<b>2040 1 Konvolut Schmuck GG 8ct. u.a.</b>	<b>o. L.</b>
		<b>2041 1 Paar Manschettenknöpfe</b>	<b>30,00 €</b>
		gest. 13 (Si.) Farbsteine	
		<b>2042 1 Kette mit Anhänger Si. gefasste Münze</b>	<b>60,00 €</b>
		Dt. Reich 3 Mark	
		<b>2043 1 Armband Si. 835 Gsp.</b>	<b>25,00 €</b>



<b>2044</b>	<b>1 Konvolut Krawattenspangen Si. u.a.</b>	<b>o. L.</b>	<b>2072</b>	<b>Paar Ohrringe "Schleifenform"</b>	<b>o. L.</b>
<b>2045</b>	<b>1 Brosche GG 18ct./Si. "Jesus"</b>	<b>90,00 €</b>		GG 18ct., u.a. Brillanten und Perlen **s. Fotokat.**	
<b>2046</b>	<b>1 üppiges Collier Si. Edelsteine wohl arabisch</b>	<b>110,00 €</b>	<b>2073</b>	<b>2 Armreife verschieden</b>	<b>o. L.</b>
<b>2047</b>	<b>Bernsteincollier, Silber 925</b>	<b>65,00 €</b>		wohl z.T. RG, Perlen u.a. **s. Fotokat.**	
<b>2048</b>	<b>1 Kette 1 Anhänger Si. gefasste Münze "Maria Mater Dei" wohl Granate</b>	<b>150,00 €</b>	<b>2074</b>	<b>Konvolut Schmuck, Si. Mode u.a.</b>	<b>o. L.</b>
<b>2049</b>	<b>1 Kette 1 Anhänger Si. gefasste Münze Italien</b>	<b>30,00 €</b>		z.T. um 1900 wohl min. GG, Korallen, in Schatulle	
<b>2050</b>	<b>Bernsteinkette</b>	<b>20,00 €</b>	<b>2075</b>	<b>Konvolut Schmuck Si. u.a. in Schatulle</b>	<b>o. L.</b>
<b>2051</b>	<b>2 Armreife Si. Gsp.</b>	<b>40,00 €</b>	<b>2076</b>	<b>Brosche WG 14ct.</b>	<b>800,00 €</b>
<b>2052</b>	<b>Konvolut Schmuck verschieden</b>	<b>o. L.</b>		Brillanten Rubine **s. Fotokat.**	
	Koralle, Bernstein, Mode u.a.		<b>2077</b>	<b>Set Granatschmuck GG 8ct.,</b>	<b>o. L.</b>
<b>2053</b>	<b>Brosche Art déco</b>	<b>o. L.</b>		1 Damenring, 1 Paar Ohrstecker, 1 Brosche, 1 Anhänger mit Kette, Silber, Bernstein u.a.	
	wohl mit Lapislazuli		<b>2078</b>	<b>Set Schmuck, z.T. um 1900, GG 8ct. u.a.</b>	<b>o. L.</b>
<b>2054</b>	<b>Konvolut Schmuck verschieden</b>	<b>o. L.</b>		Collier, Haarkamm, Granate u.a., z.T. besch.	
	Granate, Gemmen u.a.		<b>2079</b>	<b>Damenarmband Silber, Bernstein</b>	<b>40,00 €</b>
<b>2055</b>	<b>Konvolut Schmuck</b>	<b>o. L.</b>	<b>2080</b>	<b>Memoryring Silber 925</b>	<b>25,00 €</b>
	Mode u.a. im Korb			wohl mit Zirkonia	
<b>2056</b>	<b>Konvolut Schmuck</b>	<b>o. L.</b>	<b>2081</b>	<b>Losser roter Edelstein</b>	<b>o. L.</b>
	GG, WG, Mode u.a.			laut Beschreibung: Rubin mit 2,26ct.	
<b>2057</b>	<b>Konvolut Schmuck min. GG</b>	<b>o. L.</b>	<b>2082</b>	<b>Bandring, WG 14ct.</b>	<b>o. L.</b>
	Koralle, z.T. alt			zentral mit Solitärbrillant, ca. 0,5ct., flankiert von zwei blauen Steinen, wohl Saphire **s. Fotokat.**	
<b>2058</b>	<b>Brosche wohl um 1900 "Schleife"</b>	<b>o. L.</b>	<b>2083</b>	<b>Damenring, WG 18ct.</b>	<b>o. L.</b>
	ungestempelt, wohl GG, Brillanten, zentral ca. 0,6ct., Saphire, 1 Diamant fehlt **s. Fotokat.**			zentral mit Smaragd, ca. 0,90ct., mit doppeltem Brillant-/Smaragdkranz **s. Fotokat.**	
<b>2059</b>	<b>Brosche wohl um 1900 "Schmetterling"</b>	<b>o. L.</b>	<b>2084</b>	<b>Medaillonanhänger mit einer Kette GG,</b>	<b>800,00 €</b>
	wohl RG u.a., Diamantrosen, Rubine, Opale u.a. **s. Fotokat.**			jeweils GG 18ct., "Blumenmotiv", rückseitig monogrammiert "EK"	
<b>2060</b>	<b>Damenring, GG, 18ct.</b>	<b>o. L.</b>	<b>2085</b>	<b>Konvolut Schmuck/Uhren</b>	<b>o. L.</b>
	Smaragd in Navetteform, Brillantkranz **s. Fotokat.**			Mode u.a. in der Schatulle	
<b>2061</b>	<b>Damenring, GG/WG, 18ct.</b>	<b>o. L.</b>	<b>2086</b>	<b>Konvolut Schmuck und Uhren</b>	<b>o. L.</b>
	Rubin, Diamanten im Brillant-/Baguetteschliff **s. Fotokat.**			Silber u.a., z.T. Koralle	
<b>2062</b>	<b>Damenring um 1900</b>	<b>o. L.</b>	<b>2087</b>	<b>Brosche GG 14ct.</b>	<b>60,00 €</b>
	wohl z.T. GG, Altschliffbrillanten **s. Fotokat.**			wohl Granate	
<b>2063</b>	<b>Damenring, GG 18ct.</b>	<b>o. L.</b>	<b>2088</b>	<b>Konvolut Schmuck und Schreibgeräte, GG 14/18ct.</b>	<b>o. L.</b>
	Smaragde und Diamantrosen **s. Fotokat.**		<b>2089</b>	<b>Konvolut Schmuck, Uhren u.a., z.T., Silber, Mode</b>	<b>o. L.</b>
<b>2064</b>	<b>Damenring, wohl WG 18ct,</b>	<b>o. L.</b>	<b>2090</b>	<b>Konvolut Schmuck, 1 Medaille, gefasste Goldmünze</b>	<b>2.000,00 €</b>
	wohl Rubin, Brillantkranz **s. Fotokat.**			GG 8/14ct. u.a., Diamanten, Edelsteine, "Albrecht Dürer Nürnberg"	
<b>2065</b>	<b>Tennisarmband, wohl um 1900</b>	<b>o. L.</b>	<b>2091</b>	<b>Konvolut Schmuck min. Si. Bein Bernstein</b>	<b>o. L.</b>
	Altschliffbrillanten **s. Fotokat.**		<b>2092</b>	<b>Konvolut Schmuck Mode u.a. Halbedelsteine im Karton</b>	<b>o. L.</b>
<b>2066</b>	<b>Collier Art déco, GG/WG 14ct.</b>	<b>o. L.</b>	<b>2093</b>	<b>Konvolut Schmuck Mode u.a. min. Si. Granate Koralle in der Schatulle</b>	<b>o. L.</b>
	Altschliffbrillanten und Diamantrosen, Perlen **s. Fotokat.**		<b>2094</b>	<b>Konvolut Schmuck min. GG Mode Halbedelsteine in der Schatulle</b>	<b>o. L.</b>
<b>2067</b>	<b>Collier, GG 14ct.</b>	<b>o. L.</b>	<b>2095</b>	<b>Damenarmreif MICHAELA FREY Team</b>	<b>o. L.</b>
	grüne Edelsteine und Perlen (1 Perle fehlt) **s. Fotokat.**		<b>2096</b>	<b>Konvolut Schmuck Si. Mode u.a. z.T. DIOR</b>	<b>o. L.</b>
<b>2068</b>	<b>Brosche, wohl RG</b>	<b>o. L.</b>		in der Schatulle	
	Altschliffbrillanten und Perlen **s. Fotokat.**		<b>2097</b>	<b>Konvolut Schmuck GG Si. Mode u.a. Bernstein Koralle u.a.</b>	<b>o. L.</b>
<b>2069</b>	<b>Brosche ungestempelt</b>	<b>o. L.</b>			
	wohl z.T. Gold, mit Altschliffbrillanten **s. Fotokat.**				
<b>2070</b>	<b>Paar Creolen</b>	<b>o. L.</b>			
	GG 18ct., Brillanten **s. Fotokat.**				
<b>2071</b>	<b>Damenarmband, ungestempelt, wohl GG</b>	<b>o. L.</b>			
	wohl Rubine und Diamanten **s. Fotokat.**				

<b>2098 Brosche unles. gest. wohl WG Altschliffbrill./Diamantrosen</b>	<b>o. L.</b>	<b>2127 Collier GG 14ct.</b>	<b>o. L.</b>
wohl Art déco		Lapislazuli, griechisch	
<b>2099 Damenring WG 14ct. Solitärbrill. ca. 0,25ct.</b>	<b>o. L.</b>	<b>2128 Konvolut Schmuck, GG/RG/WG 18ct. u.a.</b>	<b>o. L.</b>
<b>2100 Damenarmband WG 18ct. 1 Brosche WG 14ct. Brill.</b>	<b>o. L.</b>	<b>2129 Zwei Damenringe, GG 14ct. u.a.</b>	<b>o. L.</b>
<b>2101 Set Damenring Ohrstecker jew. WG 14ct. Brill.</b>	<b>o. L.</b>	jeweils Amethyst	
jew. wohl Saphir		<b>2130 Konvolut Schmuck, Silber</b>	<b>o. L.</b>
<b>2102 Kette Korallen verlaufend</b>	<b>o. L.</b>	Mode u.a., in der Schatulle	
<b>2103 Konvolut Schmuck GG u.a. Korallen u.a.</b>	<b>o. L.</b>	<b>2131 Konvolut Schmuck</b>	<b>o. L.</b>
<b>2104 Konvolut Schmuck GG/WG u.a. Granate</b>	<b>o. L.</b>	Si. Mode u.a. in der Schatulle	
"Gemme" u.a. in der Schatulle		<b>2132 Konvolut Schmuck</b>	<b>o. L.</b>
<b>2105 Konvolut Schmuck Amethyste u.a.</b>	<b>o. L.</b>	min. Si./GG Mode Halbedelsteine Korallen Perlen u.a.	
<b>2106 4 Damenringe GG u.a. Perlen Brill. u.a.</b>	<b>o. L.</b>	<b>2133 Konvolut Schmuck</b>	<b>o. L.</b>
<b>2107 Damenring GG 18ct. WEMPE Brill. Rubin orig. Schatulle</b>	<b>o. L.</b>	GG/WG u.a. z.T. Edelsteine min. um 1900	
<b>2108 Paar Ohrstecker ungest. wohl GG Brill.</b>	<b>o. L.</b>	<b>2134 2 Broschen</b>	<b>o. L.</b>
Rubinherzen		GG/WG 14/18ct. Koralle Diamant	
<b>2109 Kette 1 Anhänger mit Münze</b>	<b>30,00 €</b>	<b>2135 Damenarmreif 1 Kette 1 gefasste Goldmünze</b>	<b>o. L.</b>
"Deutsches Reich / 3 Mark" Silber		GG 14ct. u.a. England	
<b>2110 Herrenarmband Silber, mit Gravurplatte</b>	<b>30,00 €</b>	<b>2136 Konvolut Schmuck, Silber, u.a.</b>	<b>o. L.</b>
<b>2111 Brosche GG 18ct. Korallen</b>	<b>o. L.</b>	wohl z.T. Lapislazuli	
<b>2112 2 Damenarmbänder GG 14ct.</b>	<b>o. L.</b>	<b>2137 Damenring, unleserlich gestempelt</b>	<b>o. L.</b>
<b>2113 Spieluhr mit Portrait, 20. Jh.</b>	<b>40,00 €</b>	wohl WG, mit Brillanten und Smaragden	
"Franz Joseph"		<b>2138 Zwei Damenarmbänder GG 14ct.,</b>	<b>o. L.</b>
<b>2114 2 Damenarmbänder GG 8/14ct.</b>	<b>o. L.</b>	z.T. ungestempelt wohl WG, Brillanten und wohl jeweils Smaragde	
1 Collier GG 18ct.		<b>2139 Konvolut Schmuck, GG 9ct. u.a.</b>	<b>o. L.</b>
<b>2115 1 Brosche 1 Damenring ungest.</b>	<b>o. L.</b>	Brillanten, weiße Steine u.a.	
wohl GG jew. wohl Amethyst		<b>2140 Konvolut Schmuck</b>	<b>o. L.</b>
<b>2116 2 Teile Schmuck GG 14ct. Malachit u.a.</b>	<b>o. L.</b>	Mode u.a. z.T. MICHAELA FREY	
<b>2117 Armband Silber, Bernstein</b>	<b>30,00 €</b>	<b>2141 Konvolut Schmuck</b>	<b>35,00 €</b>
<b>2118 3 Armbänder Silber, z.T. vergoldet</b>	<b>35,00 €</b>	Silber u.a. min. Koralle	
Städtewappen / Tiermotive		<b>2142 Damenring WG 14ct. Altschliffbrill. Art déco</b>	<b>o. L.</b>
<b>2119 Konvolut Schmuck, z.T. Si. min. GG</b>	<b>o. L.</b>	<b>2143 Konvolut Schmuck Granate u.a. wohl z.T. GG/WG</b>	<b>o. L.</b>
um 1900 u.a. Koralle u.a. z.T. religiös, Trachtenschmuck, in Schatulle		<b>2144 Konvolut Schmuck GG 14ct. Bernstein Gemme u.a.</b>	<b>o. L.</b>
<b>2120 Set Schmuck wohl Schaumgold</b>	<b>o. L.</b>	<b>2145 Paar Ohrringe GG 8ct/Schaumgold Biedermeier</b>	<b>o. L.</b>
um 1860, wohl Granate, Flussperlen, Emaille, Brosche/Anhänger, Ohrringe **s. Fotokat.**		Granate und Flussperlen	
<b>2121 Konvolut Schmuck, Granate um 1900, Bernstein u.a.</b>	<b>o. L.</b>	<b>2146 Konvolut Schmuck GG 8ct. Mode u.a.</b>	<b>o. L.</b>
<b>2122 Konvolut Schmuck GG u.a.</b>	<b>o. L.</b>	<b>2147 Konvolut Schmuck/Uhren Si. Mode u.a. Bernstein</b>	<b>o. L.</b>
Perlen, Edelsteine		<b>2148 3 Armreife GG 8/14ct.</b>	<b>o. L.</b>
<b>2123 Set Schmuck Korallen u.a.</b>	<b>o. L.</b>	<b>2149 Konvolut Schmuck GG u.a. Edelsteine min. Zahngold</b>	<b>o. L.</b>
um 1900, wohl orig. Schatulle		<b>2150 Zuchtperlenkette Verschl. GG 14ct.</b>	<b>o. L.</b>
<b>2124 Armband, Haargeflechtarbeit</b>	<b>o. L.</b>	(gekauft Juwelier CHRIST Nürnberg NP 499,- DM 1996)	
um 1900 mit Medaillon, wohl GG		<b>2151 3 Armreife</b>	<b>o. L.</b>
<b>2125 Konvolut Schmuck</b>	<b>o. L.</b>	Silber 925 u.a. Dänemark versch. Künstler	
min. GG 8ct. Mode Silber u.a. im Karton		<b>2152 Konvolut Schmuck GG Si. Mode u.a.</b>	<b>o. L.</b>
<b>2126 Konvolut Schmuck</b>	<b>o. L.</b>	Bernstein Grandeln z.T. um 1900 in der Schatulle	
GG 14ct. u.a. Brillant Smaragde u.a.		<b>2153 Anhänger GG 14ct. Korallen Art déco</b>	<b>o. L.</b>
		<b>2154 Armband 1 Damenring GG 14ct. u.a. Korallen</b>	<b>o. L.</b>

2155	Gliederarmband GG 18ct.	4.000,00 €	2190	Collier 1 Armband Silber, Bernstein	100,00 €
2156	Armreif wohl um 1900, Granate	40,00 €	2191	Damenarmreif GG 18ct. graviert, ziseliert, "Blumenranken"	o. L.
2157	1 Konvolut Schmuck GG WG 8/14ct. u.a.	o. L.	2192	Damenarmreif GG 14ct.	o. L.
2158	1 Konvolut Schmuck/Uhren GG WG Si. u.a.	o. L.	2193	Paar Ohrclips GG/WG 18ct.	o. L.
Brillanten Saphire Edelsteine u.a. in der Schatulle			2194	Collier 1 Armband GG 18ct., BARAKA moderne Goldschmiedearbeit	o. L.
2159	Konvolut Schmuck GG Si. Mode u.a. Edelsteine Korallen Brill. Zahnreste u.a. in der Schatulle	o. L.	2195	Kette unendlich, wohl GG, modern	o. L.
2160	Damenring WG 14ct. Solitärbrill. ca. 0,40ct.	o. L.	2196	Perlencollier 8-strängig, Verschluss wohl ungestempelt, wohl GG/WG, Brillanten	o. L.
2161	2 Ringe GG 18ct. u.a. Brill. Onyx	o. L.	Zertifikat NIMEI, gekauft 1991, Meran, Original-Schatulle		
2162	Konvolut Damenringe GG 14/18ct. u.a. Brill. Rubine Saphire Smaragde	o. L.	2197	Damenring GG 18ct., Perle, Baguette-Brillanten	o. L.
2163	Paar Ohringe wohl WG Perlen 1 Perlenkette Verschl. wohl Si. verg.	o. L.	laut Rechnung gekauft 1998 für 3.700,- DM, Original-Schatulle		
2164	Konvolut Schmuck/Uhren GG Si. Mode Koralle Edelsteine u.a. in der Kiste	o. L.	2198	Perlenclip GG/WG 14ct., "Blüte", Brillanten	o. L.
2165	Konvolut Schmuck GG Mode u.a. Brill. Armbanduhren in der Schatulle	o. L.	2199	Paar Manschettenknöpfe GG 18ct., mattiert	o. L.
2166	Damenring WG 18ct. Solitärbrill. ca. 0,5ct.	o. L.	2200	Damenring GG 14ct. Brillanten, Saphire	o. L.
2167	2 gefasste Goldmünz-Anhänger Dt. Reich "Olympia 1968" 1 Münzring "Kennedy" GG 14/18ct.	o. L.	2201	Damenring GG 18ct. Diamanten im Brillant-/Baguetteschliff	o. L.
2168	3 Teile Schmuck GG WG 14ct.	o. L.	2202	2 Damenringe GG/WG 14ct., u.a. Brillanten, grüner Edelstein	o. L.
2169	Tennisarmband GG/WG 14ct. kleine Brill.	o. L.	2203	Konvolut Schmuck GG Silber Mode u.a. Bernstein, Perlen u.a. in der Schatulle	o. L.
2170	Paar Ohrstecker GG 8ct. Diam.	o. L.	2204	Konvolut Schmuck Perlen u.a. 2 Verschlüsse je GG, Brillanten, unvollständig	o. L.
2171	Anhänger GG 14ct. "Kreuz" Edelsteine	o. L.	2205	Damenring unles. gest. wohl WG Brill. Rubine	o. L.
2172	Kette wohl Si. 1 Uhr	o. L.	2206	2 Teile Modeschmuck	o. L.
2173	Konvolut Schmuck Bein u.a.	o. L.	2207	Brosche ungest. wohl WG Brill.	o. L.
2174	Konvolut Schmuck Silber u.a. in der Schatulle	o. L.	2208	Konvolut Schmuck GG u.a. Brill. Edelsteine	o. L.
2175	Konvolut Broschen Silber u.a. Markasit u.a.	o. L.	2209	2 Broschen GG/RG 14/18ct. Brill.	o. L.
2176	Konvolut Schmuck Silber Mode u.a. Granate	o. L.	2210	2 Broschen GG/WG 18ct. Brill. Saphire	o. L.
2177	Konvolut Schmuck GG u.a.	o. L.	2211	4 Schreibgeräte MONTBLANC u.a.	o. L.
2178	Konvolut Broschen GG WG u.a. Perlen "Gemme" Saphire u.a.	o. L.	2212	Konvolut Schmuck, Si. Mode u.a. in Schatulle	o. L.
2179	Damenarmreif GG 14ct.	o. L.	2213	Set: Ring und Anhänger GG 8ct, Kette verg.	o. L.
2180	Damenring GG 18ct. Saphire, Diamanten	o. L.	2214	Perlenkette Verschluss GG/WG 14ct. 1 Anhänger GG/WG 18ct. laut Befundbericht von Gemmologen F. Görg Idar-Oberstein Smaragd ca. 14-15ct. Kolumbien 3 Brill. Wesselton vsi Wbw. ca. 14000€ im Jahr 2006	4.290,00 €
2181	2 Damenringe RG 14ct. u.a. Brillanten	o. L.	2215	Damenring WG 14ct. Brillanten	80,00 €
2182	Damenring GG 14ct. Brillanten	o. L.	2216	1 Paar Ohrclips Si. 925 GEORG JENSEN "Jahresschmuck 2003" im Jugendstil mit Rosenquarz	150,00 €
2183	2 Anhänger GG 14ct. 1 Kette GG 8ct.	o. L.	2217	Damenring WG 14ct. Brill (1Stein fehlt) Smaragd	300,00 €
2184	Gliederarmband GG 14ct. Goldmünz-Anhänger, Deutsches Reich "Weltkugel", GG 18ct.	o. L.	2218	Damenring ungest. wohl WG Diam. Saphire	300,00 €
2185	Damenarmband 1 Collier GG 14ct.	o. L.	2219	1 Anhänger WG 14ct. Perle Brill. besch.	35,00 €
2186	Konvolut Schmuck Si. u.a.	o. L.			
2187	Konvolut Schmuck GG u.a. Porz. wohl Bein Asp.	o. L.			
2188	3 Damenarmbänder GG u.a.	o. L.			
2189	Ring 1 Anhänger GG 8/14ct. Lapislazuli	o. L.			



<b>2220</b>	<b>Damenarmband ungest. wohl WG 18ct.</b>	<b>12.000,00 €</b>		<b>2245</b>	<b>1 Konvolut Schmuck GG 8/14/18ct.</b>	<b>3.150,00 €</b>	
	laut Kopie von Schmuckpass 12 Saphire Brill. (wohl zus. ca. 11,76ct.) L ca. 18,5cm Neupreis 120.000DM 1997 Juwelier Zeller				Brillanten, Edelsteine		
<b>2221</b>	<b>Damenring GG/WG 18ct. laut Zertifikat</b>	<b>4.900,00 €</b>		<b>2246</b>	<b>Damenarmband, GG 18ct.</b>	<b>735,00 €</b>	
	gekauft Juwelier VOGEL Nürnberg 2004 für 12420€ Smaragd 1,66ct. Brill. zus. 0,42ct. Originaltut				geflochten		
<b>2222</b>	<b>Armreif GG 18ct. mit Zertifikat von Juwelier WEMPE 1986</b>	<b>10.000,00 €</b>		<b>2247</b>	<b>Herrenring, GG 14ct. mit Solitärbrillant</b>	<b>600,00 €</b>	
	40 Baguebrill. zus. 7,88ct. if TW 1 Rubinherz 3,25ct. 5 Rubinbagues 1,2ct.				ca. 0,8ct., Altschliff, besch. getönt		
<b>2223</b>	<b>Paar Ohrstecker GG 18ct. gek. Juwelier WEMPE 1986</b>	<b>6.000,00 €</b>		<b>2248</b>	<b>Damenring, WG 18ct.</b>	<b>3.000,00 €</b>	
	lt. Zertifikat 48 Brill. im Trapezschliff zus. 5,02ct. Farbe F TW 2 Siamrubine 2,17ct. m. Zusatzstecker				Solitärbrillant, lt. Zertifikat 1,15ct., Imp. I / Feinweiß tw+		
<b>2224</b>	<b>Biedermeiermedaillon GG 14ct., mit Portrait</b>	<b>110,00 €</b>		<b>2249</b>	<b>Damenring, Art déco</b>	<b>800,00 €</b>	
					mehrfach unleserlich gestempelt, wohl GG/WG, Altschliffbrillant, zentral ca. 1,1ct., piqué, kleine Brillanten		
<b>2225</b>	<b>Konvolut Verschlüsse GG u.a.</b>	<b>o. L.</b>		<b>2250</b>	<b>Damenring, WG 14ct.</b>	<b>270,00 €</b>	
<b>2226</b>	<b>Konvolut Schmuck GG/WG/RG 14ct. u.a. Edelsteine Granate Diam. u.a.</b>	<b>o. L.</b>			naturgraue Zuchtperle, 8 Brillanten, lt. Zertifikat: zus. 0,4ct.		
<b>2227</b>	<b>Konvolut Schmuck GG Si. Koralle u.a. in der Schatulle</b>	<b>o. L.</b>		<b>2251</b>	<b>Anhänger</b>	<b>750,00 €</b>	
<b>2228</b>	<b>Konvolut Schmuck GG u.a. z.T. Asiatisch Brill. wohl Jade</b>	<b>o. L.</b>			lt. Zertifikat: WG 18ct., umgearb., Opal 10,54ct., 22 Brillanten, zus. 1,1ct. si/Feinweiß tw		
<b>2229</b>	<b>Konvolut Schmuck GG, Si., Mode u.a.</b>	<b>o. L.</b>		<b>2252</b>	<b>Konvolut Schmuck</b>	<b>20,00 €</b>	
	Edelsteine und Brillanten				Mode u.a. in Schatulle		
<b>2230</b>	<b>Konvolut Schmuck, GG, Silber,</b>	<b>o. L.</b>		<b>2253</b>	<b>Konvolut Schmuck, GG</b>	<b>210,00 €</b>	
	Mode u.a., z.T. mit Turmalin, min. Diamanten, in Schatulle, Asp.				Mode u.a. Brillanten u.a.		
<b>2231</b>	<b>Damenring GG 14ct. hellblauer Edelstein</b>	<b>o. L.</b>		<b>2254</b>	<b>Damenring Mode</b>	<b>o. L.</b>	
<b>2232</b>	<b>Damenarmband 1 gefasste Goldmünze USA 10 Dollar je GG 14ct.</b>	<b>o. L.</b>			weiße Steine		
<b>2233</b>	<b>Konvolut Schmuck Si. u.a. Edelsteine u.a. in der Schatulle</b>	<b>o. L.</b>		<b>Uhren</b>			
<b>2234</b>	<b>Konvolut Schmuck GG Si. Mode Bernstein Edelsteine u.a. Uhr</b>	<b>o. L.</b>		<b>2750</b>	<b>Konvolut Taschenuhrwerke</b>	<b>o. L.</b>	
<b>2235</b>	<b>Anhänger 1 Kette Si. 925 Edelsteine z.T. emailliert Zirkonia</b>	<b>o. L.</b>			verschieden, z.T. um 1900, in 5 Schatullen		
<b>2236</b>	<b>Konvolut Damenringe u.a. GG 9ct. Si. u.a. Edel-/Farbsteine</b>	<b>o. L.</b>		<b>2751</b>	<b>1 Konvolut Armbanduhren versch.</b>	<b>25,00 €</b>	
<b>2237</b>	<b>Konvolut Schmuck WG 14ct. Mode u.a. Koralle Granate Brill. u.a. in der Schatulle</b>	<b>o. L.</b>		<b>2752</b>	<b>2 Armbanduhren</b>	<b>o. L.</b>	
<b>2238</b>	<b>Collier GG 8ct.</b>	<b>o. L.</b>		<b>2753</b>	<b>1 Konvolut Armbanduhren versch.</b>	<b>o. L.</b>	
	sowie 1 Brosche GG 14ct. je. Perlen			<b>2754</b>	<b>Konvolut Armbanduhren/Modeschmuck in Metallkiste</b>	<b>o. L.</b>	
<b>2239</b>	<b>Konvolut Schmuck GG 8/14ct. u.a. hellblauer Edelstein</b>	<b>o. L.</b>		<b>2755</b>	<b>1 Damenarmbanduhr GG 14ct.</b>	<b>o. L.</b>	
<b>2240</b>	<b>1 Anhänger WG 18ct., Juwelier ERDL Nürnberg</b>	<b>1.000,00 €</b>			Gsp. **siehe Fotokat.**		
	(lt. Katalog FoFo München orangefarb. Zirkon ca. 1ct. Brill. ca. 0,6ct. Tcry/si kl. Brill. ca. 0,2ct. Tcry/si) **s. Abb.**			<b>2756</b>	<b>Konvolut Uhren, verschieden</b>	<b>o. L.</b>	
<b>2241</b>	<b>1 Damenring WG 14ct.</b>	<b>210,00 €</b>			Metall u.a. WALTHAM u.a.		
	Brillanten, Chrysopras			<b>2757</b>	<b>Konvolut Armband- und Taschenuhren</b>	<b>o. L.</b>	
<b>2242</b>	<b>1 Konvolut Grandelschmuck GG 14ct. u.a.</b>	<b>595,00 €</b>			Silber u.a., verschiedene Marken, Manschettenknöpfe, in der Holzschatulle		
<b>2243</b>	<b>1 Damenring GG 14ct.</b>	<b>280,00 €</b>		<b>2758</b>	<b>Damenarmbanduhr</b>	<b>o. L.</b>	
	Perle, Brillanten				WG 18ct., Brillanten **s. Fotokat.**		
<b>2244</b>	<b>1 Damenring WG 14ct.</b>	<b>350,00 €</b>		<b>2759</b>	<b>Damenarmbanduhr ZALGUR</b>	<b>o. L.</b>	
	hellblauer Edelstein (Aquamarin?)				GG 18ct., **s. Fotokat.**		
				<b>2760</b>	<b>Armbanduhr BWC</b>	<b>o. L.</b>	
					WG, 14ct. **s. Fotokat.**		
				<b>2761</b>	<b>Armbanduhr um 1900</b>	<b>o. L.</b>	
					wohl z.T. GG **s. Fotokat.**		
				<b>2762</b>	<b>Konvolut Armbanduhren GG 14ct. u.a.</b>	<b>o. L.</b>	
					z.T. um 1900/nztl.		
				<b>2763</b>	<b>Konvolut Taschenuhren GG 14ct. Silber u.a.</b>	<b>o. L.</b>	
					z.T. mit Trachtenuhrketten z.T. um 1900/besch.		
				<b>2764</b>	<b>4 Uhren, GG 8/14ct.</b>	<b>o. L.</b>	
					vergoldet u.a. FAVOR ARSA **s. Fotokat.**		

2765	Damenarmbanduhr WG 14ct. ORAFA	o. L.		2792	Herrenarmbanduhr ROLEX Date Just GG/Stahl	4.500,00 €	
2766	Damenarmbanduhr Pt. ANKRAS-STAR Art déco	o. L.			blaues Ziffernblatt Brill. auf Indizes mit Papieren gekauft 1990 Ersatzglied		
	Altschliffbrill. wohl Saphire Band WG 14ct. später umgearbeitet			2793	Konvolut Armbanduhren, Metall, versch., Gsp.		o. L.
2767	Konvolut Armbanduhren z.T. Si. im Karton	o. L.		2794	Konvolut Armbanduhren Metall u.a. lose Band GG 14ct. Gsp.		o. L.
2768	Konvolut Armbanduhren versch. in Schatulle	o. L.		2795	5 Taschenuhren Si. 800 u.a. um 1900 Gsp.		o. L.
2769	Herrenarmbanduhr LONGINES		290,00 €	2796	Zwei Taschenuhren, Si. LONGINES u.a. Gsp.		o. L.
	Edelstahl wohl GG Quarzwerk Tsp.			2798	Damenarmbanduhr ROLEX GG/Stahl Oyster Perpetual Date Gsp.	1.050,00 €	
2770	Herrentaschenuhr mit Kette jew. GG 14ct. u.a. um 1900 wohl in orig. Schatulle	o. L.		2799	Konvolut Armbanduhren sowie 1 Taschenuhr		o. L.
2771	Konvolut Armbanduhren u.a. z.T. Si.	o. L.		2800	Konvolut Armbanduhren		o. L.
2772	Konvolut Armbanduhren	o. L.			DUGENA u.a., Modeschmuck, in Schatulle		
	versch. z.T. Si. Taschenuhren wohl min. GG in Katon			2801	Drei Taschenuhren verg.		o. L.
2773	Vier Taschenuhren, Si. 800 u.a.	o. L.		2802	Herrenarmbanduhr, CARTIER	600,00 €	
	z.T. Nürnberg um 1900				Santos, GG/Stahl, Quartz, Tsp.		
2774	3 Taschenuhren, Silber u.a., z.T. um 1900	o. L.		2803	Damenarmbanduhr, ROLEX	2.800,00 €	
2775	Konvolut Uhren GG 14ct. Si. u.a. z.T. um 1900 z.T. besch.	o. L.			GG/WG 18ct., Handaufzug, lt. Zertifikat gekauft 1973, Referenz 906		
2776	Konvolut Armband-/Taschenuhren z.T. um 1900 Metall u.a.	o. L.		2804	Herrenarmbanduhr, ETERNA	60,00 €	
	in der Schatulle				Stahl, Quartz, Tsp.		
2777	2 Armbanduhren z.T. Automatik 1 Kette wohl GG	o. L.		<b>Münzen &amp; Orden</b>			
2778	Konvolut Armbanduhren 1 Taschenuhr	o. L.		3000	Konvolut Münzen/Medaillen,		o. L.
	1 Bettelarmband GG WG 8/14ct. Gsp.				Abzeichen GG, Dt. Reich, 20 Mark, Krügerand 1/10, Russland u.a. WK 1, u.a. in Schatulle		
2779	Damenarmbanduhr WG 14ct. MEISTER-ANKER	o. L.		3001	Konvolut Münzen Medaillen Si. u.a.	150,00 €	
2780	Konvolut Armbanduhren, Si. u.a.	o. L.			Dt. Reich USA u.a. wohl min. GG in der Schatulle		
	min. Schmuck GG 14ct., Brill.			3002	Konvolut Münzen Medaillen Si. u.a.		o. L.
2781	Konvolut Taschenuhren	o. L.			Dt. Reich 2. WK u.a. (s. §§ 86/86a StGB) im Album		
	Silber u.a. um 1900, Asp.			3003	Konvolut Münzen Medaillen Si. u.a.		o. L.
2782	Konvolut Armbanduhren Metall u.a.	o. L.			Österreich BRD 5/10 DM DDR Alle Welt Zahlung u.a. im Album		
2783	Damenarmbanduhr HERZFELD, Silber, Gsp.		20,00 €	3004	1 Konvolut Münzen Medaillen Si. u.a.	40,00 €	
2784	Damenarmbanduhr GG 14ct. TOURIST	o. L.			Dt. Reich versch. Länder Banknoten in Album		
2785	Konvolut Armbanduhren Metall verschieden	o. L.		3005	Konvolut Münzen und Medaillen GG, Silber u.a.	1.800,00 €	
2786	Konvolut Taschenuhren z.T. GG 14ct., um 1900	o. L.			Dt. Reich, Frankreich, BRD 5/10 DM, USA, Zahlung, in 2 Alben		
2787	Konvolut Armbanduhren versch. in Sammelbox	o. L.		3006	Konvolut Abzeichen, Plaketten, nztl.		o. L.
2788	Taschenuhr Stahl IWC Schaffhausen 2. WK mit Reichsadler		3.600,00 €		Wanderorte Deutschlands u.a., im Karton		
	num. M 9939 2. Klasse lt. Buchkopie Beobachtungsuhr und Schreiben von IWC Gsp.(s. §§ 86/86a StGB)			3007	Konvolut Münzen, Medaillen, Si. min GG u.a.		o. L.
2789	Damenarmbanduhr OMEGA Constellation, GG 18ct.	o. L.			Kanada, BRD, Olympia u.a.		
	Datumsanzeige, Lederband, Schatulle			3008	Konvolut Münzen, Dt. Reich		o. L.
2790	Damenarmbanduhr OMEGA GG 18ct.	o. L.			1 Mark u.a., z.T. um 1900, Zahlung, im Album		
2791	Damenarmbanduhr EBEL Quartz, wohl Stahl/Gold	o. L.		3009	Konvolut Münzen Medaillen Si. u.a.		o. L.
	Lederband, Servicegarantieschein von 1998				BRD 5/10 DM Olympia Kanada Dt. Reich USA Zahlung u.a. in 2 Alben		
				3010	1 Konvolut Münzen Medaillen Si. u.a. BRD 5/10 DM		o. L.
					Olympia Zahlung u.a. in 2 Alben		
				3011	Konvolut Münzen und Medaillen, GG, Silber u.a.		o. L.
					Schweiz "Diehl", Abzeichen 1. WK, verschiedene Länder u.a. im Karton, Asp.		

<b>3012 Konvolut Münzen und Medaillen Pt. u.a.</b>	<b>o. L.</b>	USA "Liberty American Eagle", Silber u.a., BRD, im Koffer **s. Fotokat.**
<b>3013 7 Münzen und Medaillen GG</b>	<b>o. L.</b>	Silber u.a., England, BRD
<b>3014 Orden / Abzeichen, wohl "Deutsches Kreuz in Gold" Replika</b>	<b>180,00 €</b>	siehe §§ 86/86a StGB
<b>3015 Konvolut Münzen/Medaillen Silber u.a.</b>	<b>o. L.</b>	Dt. Reich, Zahlung u.a.
<b>3016 Konvolut Münzen Medaillen</b>	<b>o. L.</b>	Si. u.a. Russland Moskau 1980 Olympiade u.a. im Karton
<b>3017 1 Konvolut Münzen Medaillen GG Si. u.a.</b>	<b>o. L.</b>	BRD Deutsches Reich 2. WK Österreich 1/10 Oz Krügerrand Alle Welt u.a. (siehe §§ 86/86a StGB) **siehe Fotokat.**
<b>3018 Konvolut Münzen Medaillen</b>	<b>o. L.</b>	min. GG Silber u.a. Alle Welt Österreich DDR Dt. Reich Zahlung Banknoten u.a. im Karton
<b>3019 Konvolut Münzgeld</b>	<b>o. L.</b>	versch. "Maria Theresia"
<b>3020 Konvolut Münzen, GG</b>	<b>o. L.</b>	Dt. Reich 10/20 Mark, "Otto König von Bayern" u.a.
<b>3021 Konvolut Münzen, Medaillen,</b>	<b>o. L.</b>	Trachtenschmuck, Si. u.a. um 1900, Zahlung, Straßenbahngeld u.a. in Metallkassette
<b>3022 Konvolut Münzen Medaillen</b>	<b>o. L.</b>	Dt. Reich, 5 Mark u.a. "König von: Sachsen/Württemberg/Preußen/Bayern"
<b>3023 Konvolut Münzen, Dt. Reich</b>	<b>o. L.</b>	WK 2, 2/5 DM, Zahlung u.a. (s. §§ 86/86a StGB)
<b>3024 Konvolut Münzen Medaillen Silber u.a.</b>	<b>1.400,00 €</b>	Deutsches Reich "König von: Sachsen/Preussen/Bayern/Württemberg" u.a. **siehe Fotokat.**
<b>3025 Konvolut Münzen GG Schweiz Österreich Krügerrand</b>	<b>5.500,00 €</b>	Dt. Reich 20 Mark England u.a.
<b>3026 Konvolut Münzen Medaillen Si. u.a.</b>	<b>300,00 €</b>	BRD 10 DM "Olympia München" versch. Länder Belgien Schweiz u.a.
<b>3027 Konvolut Münzen Medaillen GG Si. u.a. Krügerrand</b>	<b>1.000,00 €</b>	USA Zahlung versch. Länder
<b>3028 Konvolut Münzen Si. u.a. Dt. Reich 2 Mark Zahlung u.a.</b>	<b>200,00 €</b>	
<b>3029 Konvolut Münzen Zahlung Dt. Reich Straßenbahngeld u.a.</b>	<b>30,00 €</b>	
<b>3030 Konvolut Münzen Si. u.a. BRD 2/5 DM 3x "GNM" u.a.</b>	<b>1.500,00 €</b>	Dt. Reich 2. WK (s. §§ 86/86a StGB)
<b>3031 Konvolut Münzen Medaillen Si. u.a.</b>	<b>o. L.</b>	BRD 5/10 DM Zahlung im Album
<b>3032 Konvolut Münzen Medaillen GG Si. u.a.</b>	<b>o. L.</b>	"Olympia" 1990er Jahre 5 DM BRD Gedenkmünzen 10 DM u.a. in Schatullen
<b>3033 Konvolut Münzen Medaillen</b>	<b>o. L.</b>	Si. u.a. Numisbriefe "Monarchen" u.a.
<b>3034 Konvolut Orden, Abzeichen, WK 2 u.a.</b>	<b>o. L.</b>	Mutterkreuze, Münzen BRD, Arbeitsbuch (s. §§ 86/86a StGB)
<b>3035 Konvolut Medaillen Dukatendöschen Banknoten "Eisenbahn" u.a.</b>	<b>o. L.</b>	
<b>3036 Abzeichen</b>	<b>o. L.</b>	1. WK 1 Medaille Silber 1 Mutterkreuz (s. §§ 86/86a StGB)
<b>3037 Konvolut Münzen Medaillen Si. u.a.</b>	<b>o. L.</b>	BRD 5/10 DM Dt. Reich Zahlung u.a. in der Metallbox
<b>3038 Konvolut Orden Abzeichen 2. WK u.a.</b>	<b>o. L.</b>	"Feuerlösch-Ehrenzeichen" Dokumente (s. §§86/86a StGB)
<b>3039 Konvolut Münzen Medaillen u.a. BRD 5/10 DM "Olympia München" u.a. in Schatullen</b>	<b>o. L.</b>	
<b>3040 Konvolut Orden Abzeichen Anstecknadeln Uniformzubehör</b>	<b>o. L.</b>	Banknoten Wahlplakat 1. 2. WK u.a. z.T. neuzeitlich in 2 Schachteln (s. §§ 86/86a StGB)
<b>3041 Konvolut Münzen Medaillen GG Si. u.a.</b>	<b>o. L.</b>	"Rosstal" BRD DM Dt. Reich 5 Mark u.a.
<b>3042 Konvolut Münzen Medaillen Dt. Reich 5 Mark</b>	<b>o. L.</b>	"Grete Schickedanz" 1 Mutterkreuz (s. §§ 86/86a StGB)
<b>3043 Konvolut Orden und Abzeichen WK 1 u.a.</b>	<b>o. L.</b>	
<b>3044 Konvolut Münzen Si. u.a. BRD 5 DM DDR umfangreich</b>	<b>o. L.</b>	
<b>3045 Konvolut Orden, Abzeichen, 1./2. WK</b>	<b>o. L.</b>	z.T. als Spange und Miniatur, lt. urspr. Eigentümer von Hermann Krüger, geb. ca. 1875 Bremerhaven, gestorb. Hannover, Leutnant im WK 1/Hauptmann WK 2 s. Zettel (s. §§ 86/86a StGB)
<b>3046 Orden/Abzeichen WK II Kreissieger 1939 (s. §§ 86/86a StGB)</b>	<b>o. L.</b>	
<b>3047 Konvolut Münzen GG u.a.</b>	<b>5.000,00 €</b>	Krügerrand, Schweiz, Chile, Österreich u.a.
<b>3048 Konvolut Münzen, Si.</b>	<b>55,00 €</b>	BRD, 10 DM
<b>Bestecke</b>		
<b>3100 1 Konvolut Besteck versilbert versch.</b>	<b>o. L.</b>	in der Holzkiste
<b>3101 1 Konvolut Besteck versilbert WMF</b>	<b>60,00 €</b>	6 Personen "Fächerdekor" Vorlegeteile im Kasten
<b>3102 1 Konvolut Besteck versilbert für ca. 9 Personen</b>	<b>70,00 €</b>	Vorlegeteile im Kasten
<b>3103 1 Vorlegelöffel Si. 12 Lot Biedermeier</b>	<b>30,00 €</b>	
<b>3104 1 Schöpfkelle Si. 800</b>	<b>80,00 €</b>	um 1910/20 monogr. "ED"
<b>3105 Kombibürste / Kamm, Silber 935, Asp.</b>	<b>25,00 €</b>	
<b>3106 1 Konvolut Besteck versilbert versch.</b>	<b>o. L.</b>	Vorlegeteile u.a. im Karton
<b>3107 1 Fischbesteck für 6 Personen Chromargan WMF</b>	<b>o. L.</b>	in Orig.-Schatulle



<b>3108</b>	<b>1 Konvolut Besteck versilbert für 6 Personen</b>	<b>30,00 €</b>	<b>3137</b>	<b>1 Konvolut Besteck versilbert für 6 Personen</b>	<b>30,00 €</b>
	im Kasten		<b>3138</b>	<b>Konvolut Besteck min. Si./versi.</b>	<b>o. L.</b>
<b>3109</b>	<b>6 Kuchengabeln Si. 800 in Schatulle</b>	<b>60,00 €</b>		WMF u.a. versch. Dekore Vorlegeteile umfangreich	
<b>3110</b>	<b>Konv. Vorlegebesteckteile u.a.</b>	<b>o. L.</b>	<b>3139</b>	<b>Dessertbesteck für 6 Personen, Silber u.a.</b>	<b>30,00 €</b>
	versilbert			in der Schatulle	
<b>3111</b>	<b>Konvolut Silber/versilberte Gegenstände/Besteckteile,</b>	<b>o. L.</b>	<b>3140</b>	<b>Konvolut Besteck, versilbert, verschieden</b>	<b>o. L.</b>
	Milchkännchen u.a.		<b>3141</b>	<b>Schöpfkelle Biedermeier, Silber 800 (lt. Einlieferer)</b>	<b>60,00 €</b>
<b>3112</b>	<b>Konvolut Besteck Si./vers. Vorlegeteile u.a.</b>	<b>o. L.</b>		Augsburger Pinie	
<b>3113</b>	<b>Konvolut Besteck, versi. im Kasten</b>	<b>o. L.</b>	<b>3142</b>	<b>Schöpfkelle, Silber 13 Lot, dat. 1869</b>	<b>35,00 €</b>
<b>3114</b>	<b>Konvolut Besteck, versilbert</b>	<b>o. L.</b>	<b>3143</b>	<b>Konvolut Besteck Si. 800 BRUCKMANN u.a.</b>	<b>o. L.</b>
<b>3115</b>	<b>Konvolut Besteck Si./versi.</b>	<b>o. L.</b>		umfangreich versilberte Gegenstände	
	z.T. um 1900, Vorlegeteile u.a.		<b>3144</b>	<b>Konvolut Besteck, versilbert, BADER</b>	<b>25,00 €</b>
<b>3116</b>	<b>Tortenschaufel, Silber 13 Lot, Biedermeier</b>	<b>20,00 €</b>		für ca. 6 Personen, im Kasten	
<b>3117</b>	<b>Konvolut Besteck, Silber 800 u.a.</b>	<b>500,00 €</b>	<b>3145</b>	<b>Konvolut Besteck versilbert, WMF</b>	<b>30,00 €</b>
	für ca. 11/12 Personen, Fischbesteck, monogrammiert "TF" **s. Fotokat.**			für ca. 6 Personen	
<b>3118</b>	<b>Konvolut Vorlege-/Salatbesteck, verschieden</b>	<b>30,00 €</b>	<b>3146</b>	<b>Konvolut Besteck</b>	<b>o. L.</b>
<b>3119</b>	<b>1 Konvolut Besteck versilbert WMF "Fächerdekor"</b>	<b>55,00 €</b>		ZWILLING versilbert u.a.	
<b>3120</b>	<b>1 Konvolut Vorlegeteile/Handspiegel versilbert WMF u.a.</b>	<b>30,00 €</b>	<b>3147</b>	<b>Konvolut Besteck Silber 800 u.a. ROBBE&amp;BERKING u.a.</b>	<b>o. L.</b>
<b>3121</b>	<b>2 Vorlegelöffel z.T. handgraviert/gestochen England</b>	<b>30,00 €</b>		unvollständig, im Kasten	
<b>3122</b>	<b>1 Dessertbesteck Si. 925 für 1 Person</b>	<b>30,00 €</b>	<b>3148</b>	<b>1 Konvolut Besteck vers. in Koffer 1 Tablett</b>	<b>o. L.</b>
	im Orig.-Kasten			Pfeffer-/ Salzstreuer in Schatulle	
<b>3123</b>	<b>1 Konvolut Fischbesteck versilbert für ca. 6 Pers.</b>	<b>25,00 €</b>	<b>3149</b>	<b>Gänsekeulenhalter wohl Silber</b>	<b>60,00 €</b>
	in der Schatulle			MOLARD BIJOUTIER, Nancy, in Originalschatulle, Asp.	
<b>3124</b>	<b>1 Konvolut Fischbesteck versi. für 6 Personen</b>	<b>30,00 €</b>	<b>3150</b>	<b>Tranchierbesteck in Jagdoptik</b>	<b>70,00 €</b>
	im Kasten		<b>3151</b>	<b>Konvolut Besteck</b>	<b>o. L.</b>
<b>3125</b>	<b>1 Kerzenständer Si. 800 Gsp.</b>	<b>80,00 €</b>		Si. u.a. versch. Dekore z.T. um 1900 Vorlegeteile u.a. Gsp.	
<b>3126</b>	<b>1 Gefäß Si. 925 mit "Papagei" Handarbeit</b>	<b>130,00 €</b>	<b>3152</b>	<b>Konvolut Si./vers. Objekte C. WIDMANN u.a.</b>	<b>o. L.</b>
<b>3127</b>	<b>1 Konvolut Kaffeebesteck vers. "Hildesheimer Rose"</b>	<b>30,00 €</b>	<b>3153</b>	<b>Konvolut Besteck, Si. u.a.</b>	<b>o. L.</b>
	für 6 Personen in Schatulle			versch. Dekore, z.T. um 1900	
<b>3128</b>	<b>Bowleschöpfer versilbert</b>	<b>25,00 €</b>	<b>3154</b>	<b>Becher</b>	<b>o. L.</b>
<b>3129</b>	<b>Bowleschöpfer um 1900, Silber 800</b>	<b>70,00 €</b>		wohl Silber gest. 84 1 Paar Manschettenknöpfe Silber	
<b>3130</b>	<b>Konvolut Besteck</b>	<b>o. L.</b>	<b>3155</b>	<b>Konvolut Besteck vers. im Kasten</b>	<b>o. L.</b>
	min. Silber/versilbert versch.		<b>3156</b>	<b>Konvolut Besteck u.a. versi. WMF u.a.</b>	<b>o. L.</b>
<b>3131</b>	<b>Konvolut Besteck WMF versilbert u.a.</b>	<b>65,00 €</b>	<b>3157</b>	<b>1 Konvolut Besteck</b>	<b>1.750,00 €</b>
	für ca. 6 Personen, im Kasten			Si. 800 u.a. z.T. um 1900 versch. Dekore Vorlegeteile Fischbesteck umfangreich	
<b>3132</b>	<b>Schöpfkelle um 1900, Silber gest. 750, monogrammiert</b>	<b>40,00 €</b>	<b>3159</b>	<b>6 Andenkenlöffel z.T. Silber 800 / vergoldet</b>	<b>35,00 €</b>
<b>3133</b>	<b>Schöpfkelle, Biedermeier, Silber 13 Lot, Holzgriff</b>	<b>50,00 €</b>			
<b>3134</b>	<b>Zuckerzange, Silber 13 Lot</b>	<b>20,00 €</b>	<b>Kunst des 20. Jahrhunderts</b>		
<b>3135</b>	<b>Konvolut Besteck, versilbert</b>	<b>40,00 €</b>	<b>4000</b>	<b>Trompete bezeichnet KING, made by H N WHITE CO</b>	<b>135,00 €</b>
	mit Vorlegeteilen			wohl um 1940, nummeriert 251839, Asp.	
<b>3136</b>	<b>Konvolut Besteck Si./vers. versch. BRUCKMANN u.a.</b>	<b>o. L.</b>	<b>4001</b>	<b>Ventilposaune Josef WOLF Prag</b>	<b>145,00 €</b>
				Messing, Tasten mit Perlmuttereinlage, restauriert, Druckpunktverstellung, Asp.	
			<b>4002</b>	<b>Geige mit Bogen</b>	<b>o. L.</b>
				Holz u.a., im Kasten, besch. Asp.	

<b>4003</b>	<b>1 Geige Holz mit Bogen im Kasten besch. Asp.</b>	<b>o. L.</b>	<b>4025</b>	<b>Konvolut Hausrat Metall z.T. vers.</b>	<b>o. L.</b>
<b>4004</b>	<b>1 Konvolut Fotoapparate Marke POLAROID</b>	<b>o. L.</b>		Zinn Fotoapparate Teller Besteckteile Becher u.a. 1 Ölgemälde L.u. undeutl. sign. "Karerrsee" Öl/Lwd. ca. 60x77cm Ra. Asp.	
	VOIGTLÄNDER u.a. z.T. in Taschen Asp.		<b>4026</b>	<b>2 Hummelfiguren GOEBEL</b>	<b>o. L.</b>
<b>4005</b>	<b>Fotoapparat ROBOT in Tasche Asp.</b>	<b>o. L.</b>		"Junge mit Regenschirm" "Regenschirm" z.T. min. best. ber. Asp.	
<b>4006</b>	<b>Fotoapparat LEICA IlIc, mit Zubehör,</b>	<b>o. L.</b>	<b>4027</b>	<b>Konvolut Bildplatten Porz. HEINRICH &amp; VILLEROY &amp; BOCH</b>	<b>o. L.</b>
	Objektive "Elmar" u.a., Asp. **s. Fotokatalog**			Miniaturen aus dem Leben Heinrichs des Löwen "Das letzte Abendmahl" u.a. versch. Gr. z.T. mit Rahmen Asp.	
<b>4007</b>	<b>Speiserestservice ROSENTHAL BAVARIA, "Blaue Rose",</b>	<b>o. L.</b>	<b>4028</b>	<b>Akkordeon PIAKORDIA</b>	<b>o. L.</b>
	2. Wahl, z.T. min. besch., Asp.			im Kasten, stark verrostet, Asp.	
<b>4008</b>	<b>Konvolut Hummelfiguren</b>	<b>o. L.</b>	<b>4029</b>	<b>Konvolut Fotoapparate/Plattenkameras</b>	<b>o. L.</b>
	Porzellan GOEBEL versch. Größen z.T. geklebt besch. Asp.			ROLLEIFLEX PRAKTICA u.a. mit Zubehör in Taschen Asp.	
<b>4009</b>	<b>Zwei Hummelfiguren, GOEBEL</b>	<b>o. L.</b>	<b>4030</b>	<b>Konvolut Wäsche/Stoffe/Weißwäsche Asp.</b>	<b>o. L.</b>
	Porzellan, 1 Jahresglocke 1982, ber., Asp.		<b>4031</b>	<b>Konvolut Porz. HUTSCHENREUTHER</b>	<b>o. L.</b>
<b>4010</b>	<b>Konvolut Hummelfiguren Porzellan GOEBEL,</b>	<b>o. L.</b>		Deckeldosen Vasen z.T. goldstaff. Asp.	
	"Angsthase", "Schornsteinfeger", Vase Glas, Bierkrug mit Zinndeckel, ber., Asp.		<b>4032</b>	<b>Konvolut Gläser farbig goldstaff. bem. "Blumen" u.a. Asp.</b>	<b>o. L.</b>
<b>4011</b>	<b>1 Konvolut Hummelfiguren Porz. GOEBEL "Kükenmütterchen" "Gänseliesel"</b>	<b>o. L.</b>	<b>4033</b>	<b>Konvolut Glasobjekte z.T. MURANO farbig</b>	<b>o. L.</b>
	"Winterlied" Weihnachtsschmuck "Sterne" versch. Gr. Asp.			Schalen Figuren "Vögel" u.a. z.T. besch. Asp.	
<b>4012</b>	<b>Konvolut Porz ROSENTHAL Vasen Deckeldosen z.T. "Romanze"</b>	<b>o. L.</b>	<b>4034</b>	<b>Konvolut Kerzenleuchter Porz. ROSENTHAL goldstaff. Asp.</b>	<b>o. L.</b>
	Design: Björn WIINBLAD Weihnachtsglocken Porz. HUTSCHENREUTHER u.a. Asp.		<b>4035</b>	<b>Konvolut Porz. HUTSCHENREUTHER u.a. "Echt Kobalt" goldstaff.</b>	<b>o. L.</b>
<b>4013</b>	<b>2 Hummelfiguren Porz. GOEBEL "Special Edition: 50 Years of Disney Magic 1951-2001"</b>	<b>o. L.</b>		Vasen Deckeldosen u.a. Asp.	
	lim. Auflage, Originalkarton, Asp.		<b>4036</b>	<b>Konvolut Porz. HUTSCHENREUTHER ROSENTHAL u.a.</b>	<b>o. L.</b>
<b>4014</b>	<b>1 Konvolut Glas z.T. farbig goldstaff Likör-/Schnapsgläser u.a. Asp.</b>	<b>o. L.</b>		Kaffee-/Suppenrestservice versch. Dekore z.T. vers. goldstaff. Asp.	
<b>4015</b>	<b>Konvolut Fotoapparate, Filmkameras</b>	<b>o. L.</b>	<b>4037</b>	<b>Konvolut Porz. ROSENTHAL TIRSCHENREUTH u.a.</b>	<b>o. L.</b>
	SEKONIC u.a., z.T. in Taschen, Asp.			Tee-/Kaffeerestservice Vasen z.T. geschl. u.a. Asp.	
<b>4016</b>	<b>Bronzeplatte "Cindy" sign. JECZA,</b>	<b>170,00 €</b>	<b>4038</b>	<b>Konvolut Porz. ROSENTHAL u.a.</b>	<b>o. L.</b>
	(wohl Peter J. 1939-2009) D ca. 23cm rund, auf Holzsockel, mit Zertifikat, Asp.			Speiserestservice Classic Rose Collection blauer Rand goldstaff. Porzellanbilder u.a. Asp.	
<b>4017</b>	<b>Konvolut Figuren</b>	<b>o. L.</b>	<b>4039</b>	<b>2 Figurengruppen Porz. Made in Italy/Portugal "Landstreicher"</b>	<b>o. L.</b>
	Porzellan ROSENTHAL GROUP "Hasen" u.a. z.T. 2. Wahl versch. Größen Asp.			H jew. ca. 40/30cm min. besch. Asp.	
<b>4018</b>	<b>Kaffeesevice</b>	<b>o. L.</b>	<b>4040</b>	<b>Konvolut Sammlungsgegenstände Metall Schreibset</b>	<b>o. L.</b>
	Porzellan ROSENTHAL "Winterreise" Form Polygon Entwurf Tapio WIRKKALA für 6 Personen Asp.			mit Bücherstützen Onyx u.a. z.T. besch. Asp.	
<b>4019</b>	<b>Konvolut Vasen</b>	<b>o. L.</b>	<b>4041</b>	<b>Zinnkanne 1 Zeitungsständer Metall/Korbgeflecht Asp.</b>	<b>o. L.</b>
	Keramik Porzellan Glas z.T. 50er/70er Jahre versch. Größen Asp.		<b>4042</b>	<b>Kerzenleuchter "Drache"</b>	<b>o. L.</b>
<b>4020</b>	<b>Konvolut Figuren Holz</b>	<b>o. L.</b>		Metall, 2-flammig, Höhe ca. 35cm, Asp.	
	"Nachtwächter" "Bauern" u.a. versch. Größen Asp.		<b>4043</b>	<b>Sammlung Tierpräparate Mineralien Insekten u.a. Asp.</b>	<b>o. L.</b>
<b>4021</b>	<b>2 Fotoapparate VOIGTLÄNDER RETINA Asp.</b>	<b>o. L.</b>	<b>4044</b>	<b>Elfenbeinstoßzahn Afrikanischer Elefant</b>	<b>o. L.</b>
<b>4022</b>	<b>Klarinette</b>	<b>o. L.</b>		mit CITES-Bescheinigung Umweltamt Stadt Nürnberg L ca. 80cm 1 Schwert eines Schwertfisches Asp.	
	Holz im Kasten Notenständer Asp.		<b>4045</b>	<b>Konvolut Votivbilder</b>	<b>o. L.</b>
<b>4023</b>	<b>Querflöte YAMAHA</b>	<b>300,00 €</b>		Metall z.T. versilbertdurchbrochen gearbeitet Asp.	
	gest. Silber 800 in Kasten Asp.		<b>4046</b>	<b>Konvolut Votivbilder</b>	<b>o. L.</b>
<b>4024</b>	<b>Cello Holz</b>	<b>300,00 €</b>		Metall z.T. versilbert Klosterarbeiten u.a. Asp.	
	E. PFAFF Modell Antonius STRADIVARIUS in Tasche mit Bogen Otto DÜRRSCHMIDT Asp.				

<b>4047 Konvolut Glas</b>	<b>o. L.</b>	<b>4072 Konvolut Hausrat</b>	<b>o. L.</b>
ROSENTHAL Schalen Schnapsgläser u.a. Asp.		Holz/Metall, u.a. Kruzifix, Figur "Christus" u.a. Asp.	
<b>4048 Konvolut Sammelteller</b>	<b>o. L.</b>	<b>4073 Fernsehgerät, SONY</b>	<b>o. L.</b>
Porzellan/Glas ROSENTHAL Design Björn WIINBLAD Asp.		43 Zoll, Universalfernbedienung, Asp.	
<b>4049 Kaffee-/Teeservice</b>	<b>o. L.</b>	<b>4074 Oszilloskop, HAMEG "HM 312"</b>	<b>o. L.</b>
Porzellan ARZBERG 70er Jahre weiß-orange flor. Dekor Asp.		1 Schreibmaschine OLYMPIA, im Koffer u.a. Asp.	
<b>4050 Konvolut Hausrat Metall/Glas: Deckeldose, Schale Silber 800,</b>	<b>o. L.</b>	<b>4075 Lenkrad für Computerspiele LOGITECH "Wingman"</b>	<b>o. L.</b>
Weihrauchbrenner Bronze China u.a., Asp.		1 Nähmaschine W6 "N1615" Asp.	
<b>4051 1 Konvolut Besteck WMF vers. Sektkühler Metall u.a. Asp.</b>	<b>o. L.</b>	<b>4076 Waschmaschine und 1 Trockner MIELE Asp.</b>	<b>o. L.</b>
<b>4052 Konvolut Maschinen/Werkzeuge versch. Asp.</b>	<b>o. L.</b>	<b>4077 Konvolut Hausrat, Krüge</b>	<b>o. L.</b>
		Figur, Holz "Engel", Puppen SCHILDKRÖT u.a.	
<b>4053 Konvolut Werkzeuge Bohr-/Schleifmaschine u.a. Asp.</b>	<b>o. L.</b>	<b>4078 Fernseher HITACHI, 34 Zoll</b>	<b>o. L.</b>
		mit Stereoanlage, E-Geräte, Schallplatten, Holzregal u.a. Asp.	
<b>4054 Konvolut Sammlungsgegenstände, verschieden</b>	<b>o. L.</b>	<b>4079 Konvolut Fotoapparate POLAROID</b>	<b>o. L.</b>
Mineralien, Glocken, Metall, Waage, Platte, Figuren, z.B. "Pferd", Deckenlampen, z.T. Buntglas u.a., Asp.		Fenrglas ZEISS, Mikroskop u.a. z.T. in Taschen, Asp.	
<b>4055 Konvolut Hausrat, Abendtäschchen u.a.</b>	<b>o. L.</b>	<b>4080 Konvolut Hausrat</b>	<b>o. L.</b>
Porzellan, Kaffeerestservice, bemalt "Blumen", Porzellankopfpfeifen, Hummelfig. GOEBEL "Schornsteinfeger" u.a., Asp.		Metall, Glas, Porzellan, Deckenlampen, Bierkrüge, Deckeldosen, Räuchergefäß u.a. Asp.	
<b>4056 Konvolut Elektrogeräte</b>	<b>o. L.</b>	<b>4081 Konvolut Porzellan, ROSENTHAL</b>	<b>o. L.</b>
Farbfernseher GRUNDIG, Stereoanlage YAMAHA, Videorekorder LOEWE, Asp.		Versace "Gold Ivy", Teller, Tassen, Kugeln u.a. goldstaffiert, z.T. 2. Wahl, Asp.	
<b>4057 2 Vasen Keramik KUCH u.a. Asp.</b>	<b>o. L.</b>	<b>4082 Konvolut Porzellan, verschiedene Marken</b>	<b>o. L.</b>
		z.B. ROSENTHAL, Tassen, Teller u.a. verschiedene Dekore, z.T. goldstaffiert, Asp.	
<b>4058 Nähmaschine mit Tisch SINGER, Asp.</b>	<b>o. L.</b>	<b>4083 Kaffee-Teerestservice, Porzellan, HUTSCHENREUTHER</b>	<b>o. L.</b>
		Zwiebelmuster, Steingutschüsseln/-teller, Asp.	
<b>4059 Slg. Elefantfiguren</b>	<b>o. L.</b>	<b>4084 Figurengruppe, Glas MURANO</b>	<b>o. L.</b>
Metall/Porzellan /Bein u.a. versch. Größen Asp.		"Zwei Vögel", wohl 1960er Jahre, Höhe ca. 40cm, Asp. **s. Fotokat.**	
<b>4060 Konvolut Wand-/Kuckucksuhren</b>	<b>o. L.</b>	<b>4085 Zwei Figuren, Porzellan, GOEBEL</b>	<b>o. L.</b>
1 Maske, Holz geschn. u.a. Asp.		"Sitzende Schäferhunde", bemalt, versch. Größen und 1 Fenrglas JENA, Asp. **s. Fotokat.**	
<b>4061 Tablett, Kupfer</b>	<b>o. L.</b>	<b>4086 Konvolut Porzellan, ROSENTHAL u.a.</b>	<b>o. L.</b>
orientalisch, grav. Durchm. ca. 65cm, Asp.		Classic Rose Collection , "Blumendekor, goldstaffiert, Kaffee-/Speiserestservice, Teile fehlen, Asp.	
<b>4062 Ofen, Gusseisen</b>	<b>o. L.</b>	<b>4087 Konvolut Porzellan, ROSENTHAL u.a.</b>	<b>o. L.</b>
Rankenwerkdekor, Tatzenfüße, ca. 90x66x40cm, Asp.		z.T. Romanze, Design: Björn WIINBLAD, goldstaff., Tasse, Teller u.a. Asp.	
<b>4063 Antilopengeweih, Höhe ca. 110cm, Asp.</b>	<b>o. L.</b>	<b>4088 Konvolut Hausrat,</b>	<b>o. L.</b>
		z.B. Skizubehör, Puppe, Staubsaugerteil, Asp.	
<b>4064 Konvolut Porzellan ROSENTHAL</b>	<b>o. L.</b>	<b>4089 Konvolut Hausrat, ROSENTHAL u.a.</b>	<b>o. L.</b>
Vasen u.a. versch. Dekore z.T. Design Björn WIINBLAD versch. Größen ber. Asp.		Gläser, Schale, Krüge, Schatullen, Asp.	
<b>4065 Konvolut Porzellan ROSENTHAL</b>	<b>o. L.</b>	<b>4300 Wandrolle, China</b>	<b>80,00 €</b>
Dosen u.a. versch. Dekore z.T. Design Björn WIINBLAD versch. Größen ber. Asp.		"Kind auf Stier", lt. El. von LIKE LAN, Asp.	
<b>4066 Geige, Holz</b>	<b>o. L.</b>	<b>4301 Konvolut Asiatika, China</b>	<b>o. L.</b>
Saiten gerissen, besch. mit Bogen, in Kasten, Asp.		Porzellan, Holz u.a. Vasen, z.T. Cloisonné, Korkschnitzereien, Fächer u.a., Asp.	
<b>4067 Konvolut Fotoapparate</b>	<b>o. L.</b>	<b>4500 2 Aquarelle "Landschaft in Südfrankreich" und "Bodenseelandschaft", verschiedene Künstler</b>	<b>o. L.</b>
CANON, EOS 650, MINOX C u.a. m. Zubehör in Taschen, Asp.		bez. A. OPPERMANN (wohl Alfred O. 1898-1956), HOFMANN, je ca. 57x70cm, RhG, Asp.	
<b>4068 Konvolut Fotoapparate OLYMPUS CANON u.a.</b>	<b>o. L.</b>		
Videokamera SONY "Video 8 Pro" u.a. mit Zubehör in Taschen Asp.			
<b>4069 Konvolut Fotoapparate AGFA</b>	<b>o. L.</b>		
Filmkamera QUARZ "DS-8-M", mit Zubehör in Taschen, Asp.			
<b>4070 Hometrainer KETTLER</b>	<b>o. L.</b>		
Stratos, Asp.			
<b>4071 Herrenfahrrad, GAZELLE</b>	<b>o. L.</b>		
"Chamonix" Asp.			



<b>4501</b>	<b>Ölgemälde "Schäfer mit Herde", R.u. signiert C. KÖNIG,</b> Öl/Lwd., ca. 70x100cm, Rahmen, Asp.	<b>o. L.</b>	<b>4518</b>	<b>Serigrafie "Portrait Maria"</b> Marino MARINI (wohl 1901-1980), Handpressdruck, Asp.	<b>18,00 €</b>
<b>4502</b>	<b>Ölgemälde "Mädchen beim Kanninchenfüttern" R.u. sign. H. MEHRNIA</b> (wohl Hamid M. *1942) Öl/Lwd. ca. 40x30cm, Rahmen, Asp.	<b>o. L.</b>	<b>4519</b>	<b>Farbserigrafie "Nudo Rosa"</b> Amadeo MODIGLIANI (wohl 1884-1920) Asp.	<b>30,00 €</b>
<b>4503</b>	<b>1 Mischtechnik "Apoll und Daphne" R.u. sign. Ernst FUCHS</b> (wohl 1930-2015) ca. 40x50cm RhG Asp.	<b>1.575,00 €</b>	<b>4520</b>	<b>Orig.-Farblithografie auf Büttlen "Aktdarstellung"</b> sign. Marc DAUTRY (wohl 1930-2008) Asp.	<b>20,00 €</b>
<b>4504</b>	<b>Ölgemälde "Niederländische Dorfszene" R.u. signiert L. VIVIN</b> (wohl Louis V. 1861-1936), Öl/Holz, ca. 22x18cm, Rahmen, Asp.	<b>125,00 €</b>	<b>4521</b>	<b>2 Orig.-Farblithografien auf Büttlen "Lustige Logik" "Fröhliche Logik"</b> Max ERNST (wohl 1891-1976) Asp.	<b>30,00 €</b>
<b>4505</b>	<b>Konvolut Ölgemälde/Grafiken verschiedene Künstler/Motive</b> z.B. R. ROMERO, "Landschaften" u.a., verschiedene Größen, je RhG, Asp.	<b>o. L.</b>	<b>4522</b>	<b>Farblithografie "Der Traum"</b> Marc CHAGALL (wohl 1887-1985), Asp.	<b>30,00 €</b>
<b>4506</b>	<b>Ölgemälde "Nekropolis", R.u. signiert E. BACH</b> (wohl Eric B. *1911), Öl/Platte, ca. 95x92cm, Rahmen, Asp.	<b>270,00 €</b>	<b>4523</b>	<b>Farboffsetlithografie und 1 Holzschnitt nach der Vignette zum Almanach</b> Wassily KANDINSKY (wohl 1866-1944), "Blaue Reiter" und "Saint Georges", versch. Größen, Asp.	<b>20,00 €</b>
<b>4507</b>	<b>Ölgemälde "Bauern im Gespräch" L.o. signiert M. PISTORIUS</b> (wohl Maximilian Friedrich P. 1894-1960), L.o. datiert (19)55, Öl/Lwd., ca. 65x80cm, Asp. **s. Fotokat.**	<b>140,00 €</b>	<b>4524</b>	<b>2 Offsetlithografien "Aktdarstellungen"</b> Pablo PICASSO (wohl 1881-1973), Asp.	<b>18,00 €</b>
<b>4508</b>	<b>Radierung "Der schlafende Samson" undeutl. signiert HRDLICKA</b> (wohl Alfred H. 1928-2009), nummeriert 16/30, RhG, Asp.	<b>170,00 €</b>	<b>4525</b>	<b>Farboffsetlithografie "Le jardin de l'artiste"</b> nach einem Ölgemälde von Claude MONET, Asp.	<b>20,00 €</b>
<b>4509</b>	<b>Farbserigraphie "Promenade in Düsseldorf", R.u. signiert GRULICH</b> (wohl Georg G. 1911-1993), ca. 53x70cm, RhG, Glas gesprungen, Asp.	<b>45,00 €</b>	<b>4526</b>	<b>Lithografie "Köpfe"</b> Georges GROSZ (wohl 1893-1959), Asp.	<b>30,00 €</b>
<b>4510</b>	<b>Ölgemälde "Stilleben mit Äpfeln" R.u. signiert F. SCHWAIGER</b> (wohl Fritz S. 1878-1953), Öl/Lwd., ca. 40x57cm, Rahmen, Asp.	<b>45,00 €</b>	<b>4527</b>	<b>Holzschnitt "Korso auf dem Monte Pincio in Rom" Max LIEBERMANN</b> (wohl 1847-1935), auf Büttlenpapier, Asp.	<b>20,00 €</b>
<b>4511</b>	<b>Mischtechnik "Dem Fuchs"</b> R.u. signiert K. TILLY, ca. 66x75cm, RhG, Asp.	<b>45,00 €</b>	<b>4531</b>	<b>Farblithographie "Tête de Femme" r.u. bleistiftsign. WUNDERLICH</b> (wohl Paul W. 1927-2010) L.u. num. 6178/10000, ca. 42x30cm, Asp.	<b>o. L.</b>
<b>4512</b>	<b>Sérigrafie "Le Coq"</b> Pablo PICASSO (wohl 1881-1973), Asp.	<b>20,00 €</b>	<b>4532</b>	<b>Farblithographie "Kopffüßler" R. u. bleistiftsign. ANTES</b> (wohl Horst A. *1936) L.u. num. 6178/10000. ca. 42x30cm, Asp.	<b>o. L.</b>
<b>4513</b>	<b>Blatt mit 2 Bleistiftzeichnungen "Weibliche Akt Darstellungen bez. "Alice" "Isabella", jew. signiert SANDIG,</b> (wohl Armin S. 1929-2015), dat. 2006/2011, beidseitig, ca. 50x36cm, Asp.	<b>110,00 €</b>	<b>4533</b>	<b>Farblithographie "Solitudine" M.u. bleistiftsign. B. BRUNI</b> (wohl Bruno B. *1935) L.u. num. 6178/10000, ca. 42x30cm, Asp.	<b>40,00 €</b>
<b>4514</b>	<b>Blatt mit 2 Bleistiftzeichnungen "Weibliche Akt Darstellungen z.T. bez. "Christine", jew. signiert SANDIG,</b> (wohl Armin S. 1929-2015), dat. 2005/2008, beidseitig, ca. 50x36cm, Asp.	<b>110,00 €</b>	<b>4534</b>	<b>Farblithographie "Statuette" R.u. bleistiftsign. ADAMI</b> (wohl Valerio A. *1935) L.u. num. 6178/10000, ca. 42x30cm, Asp.	<b>40,00 €</b>
<b>4515</b>	<b>Bleistiftzeichnung "Damenakt bez. "Maysi", R. o. signiert SANDIG,</b> (wohl Armin S. 1929-2015), dat. 2012, ca. 50x35cm, Asp.	<b>110,00 €</b>	<b>4535</b>	<b>Farblithografie "Bucolique à la théière" R. u. sign. Théo TOBIASSE</b> (wohl 1927-2012) L.u. num. 128/310 ca. 90x60cm, Asp.	<b>250,00 €</b>
<b>4516</b>	<b>Blatt mit 2 Bleistiftzeichnungen "Weibliche Akt Darstellungen bez. "Annika" "Katrin", jew. signiert SANDIG,</b> (wohl Armin S. 1929-2015), datiert 2008/2002, beidseitig, ca. 50x36cm, Asp.	<b>110,00 €</b>	<b>4536</b>	<b>Ölgemälde "Segelschiffe auf hoher See" L.u. sign. Geo FÜRST</b> (wohl 1888-1964) Öl/Lwd ca. 58x80cm, Farbabplatzungen, Rahmen, Asp.	<b>o. L.</b>
<b>4517</b>	<b>2 Lithografien "Hilfe bei der Arbeit" "Die Herzogin"</b> Walter KLEMM (wohl 1883-1957), Asp.	<b>20,00 €</b>	<b>4537</b>	<b>Mischtechnik R.u. monogr. AS (wohl Wolfgang Axel SCHARFE 1939-2014)</b> "Küstenlandschaft" ca. 50x64cm RhG Asp.	<b>o. L.</b>
			<b>4538</b>	<b>Mischtechnik R.u. mongr. AS (wohl Wolfgang Axel SCHARFE 1939-2014)</b> "Nackte Fabelwesen" ca. 48x63cm RhG Asp.	<b>o. L.</b>
			<b>4539</b>	<b>Ölgemälde "Der Lieblingsplatz"</b> R.u. signiert BUKER, Öl/Lwd., ca. 80x70cm, Rahmen, Asp.	<b>o. L.</b>
			<b>4540</b>	<b>Konvolut Ölgemälde "Berglandschaft" u.a.</b> versch. Künstler z.B. Josef KUGLER (wohl 1913-2011) Helmut G. CLEMENS (wohl *1941) versch. Größen je Rahmen Asp.	<b>o. L.</b>

<b>4541</b>	<b>Konvolut Aquarelle/Ölgemälde, "Landschaften" u.a., versch. Künstler,</b>	<b>o. L.</b>	<b>4556</b>	<b>2 Ölgemälde "Landschaft" "Bauernportrait"</b>	<b>o. L.</b>
	z.B. Karl DÖRFUSS (wohl 1906-1984), versch. Größen, jew. Rahmen, Asp.			R.u. signiert H. OSTERMEIER (wohl Hans O. *ca. 1940) versch. Größen je Öl/Lwd. je. Rahmen Asp.	
<b>4542</b>	<b>Ikone 1 Ölgemälde Russland "Heiliger Georg" "Christus am Kreuz"</b>	<b>o. L.</b>	<b>4557</b>	<b>Konvolut Grafik, verschiedene Künstler und Motive</b>	<b>o. L.</b>
	R.u. monogr. versch. Gr. Asp.			z.B. E. QUIRIN (wohl Eberhard Q. 1864-1952), F. TROST (wohl Friedrich II. T. 1878-1959), "Ansichten von Erlangen und Nürnberg" u.a., versch. Größen, jew. RhG, Asp.	
<b>4543</b>	<b>Konvolut Graphiken "Damenportraits" "Palastinnenhof"</b>	<b>o. L.</b>	<b>4558</b>	<b>Ölgemälde "Dämmerung am Kai"</b>	<b>o. L.</b>
	versch. Künstler z.B. FEARONIA NYC versch. Gr. je RhG Asp.			L.o. signiert H. WEIKERT (wohl Hannes W. 1908-1980) dat. 1963 Öl/Platte 42x61cm Rahmen ber.Asp.	
<b>4544</b>	<b>Konvolut Ölgemälde "Ansichten vom Gasteiner Tal"</b>	<b>o. L.</b>	<b>4559</b>	<b>1 Gicleé´-Druck "Joy of Living"</b>	<b>315,00 €</b>
	versch. Künstler z.B. E. GREYER (wohl Ernst G. 1907-1983) u.a. versch. Gr. je Rahmen Asp.			R.u. bez. Collection Domaine PICASSO L.u. num. 103/500 ca. 20x45cm RhG Asp.	
<b>4545</b>	<b>Konvolut Ölgemälde/Graphiken versch. Künstler R. BORCHARD</b>	<b>o. L.</b>	<b>4560</b>	<b>Ölgemälde "Berglandschaft", L.u. undeutl. signiert</b>	<b>o. L.</b>
	CURT HAASE (20. Jh.) "Ansichten von Paris" "Blumenstillleben" versch. Gr. je Ra. Asp.			Öl/Lwd., ca. 60x80cm, Rahmen, Asp.	
<b>4546</b>	<b>Konvolut Porzellanbilder ROSENTHAL "Jockey" "Eremit" u.a. versch. Gr. je Ra. Asp.</b>	<b>o. L.</b>	<b>4561</b>	<b>Konvolut Ölgemälde und Aquarelle</b>	<b>o. L.</b>
				verschiedene Künstler, z.B. Karl WALTER (wohl 1868-1949) "Landschaften" versch. Größen, je. Rahmen, Asp.	
<b>4547</b>	<b>Zwei Ölgemälde jew. betitelt: "Impression", jew. R.u. signiert Rahnavard MADJID</b>	<b>o. L.</b>	<b>4562</b>	<b>Pendant Ölgemälde "Landschaften mit Flusslauf",</b>	<b>o. L.</b>
	(wohl *1943), mit Originalbrief, jew. Öl/Platte, versch. größen, jew. mit Rahmen, Asp.			R.u. signiert F. HOFMANN, jew. Öl/Lwd., ca. 50x60cm, Rahmen, Asp. **s. Fotokat.**	
<b>4548</b>	<b>Konvolut Kupferstiche/Stahlstiche</b>	<b>o. L.</b>	<b>4563</b>	<b>Konvolut Grafik</b>	<b>o. L.</b>
	versch. Künstler z.B. Carl RAUCH (wohl act. ca. 1840) Georg FENNITZER (wohl 1646-1722) C.M. ROTH (18. Jh.) "Nürnberger Darstellungen" "Lorenzkirche" "Egidienkirche" "Sebalduskirche" "Rathaus" u.a. versch. Größen je RhG Asp.			versch. Künstler, z.B. Heide DAHL (wohl 1940-2014), F. PROBST, R. MÜLLER, (wohl Rainer M. *1950), Herbert SELCK (wohl *1927), "Blumenstillleben", "Abstrakte Komposition" u.a. versch. Gr. jew. Rahmen, Asp.	
<b>4549</b>	<b>3 Kupferstichkarten "Ansichten von Nürnberg und Umgebung"</b>	<b>o. L.</b>	<b>4564</b>	<b>Konvolut Bilder, z.T. Öl</b>	<b>o. L.</b>
	versch. Künstler z.B. G. BODENEHR (wohl Gabriel II B. 1705-1792) Willem Janszoon BLAEU (wohl 1571-1638) z.T. altcol. versch. Größen je RhG Asp.			verschiedene Künstler/Motive, jeweils Rahmen, Asp.	
<b>4550</b>	<b>Konvolut Kupferstiche "Ornamente" u.a.</b>	<b>o. L.</b>	<b>4800</b>	<b>Stuhl SELVA STYLE INTERNATIONAL, Art Déco</b>	<b>40,00 €</b>
	versch. Künstler z.B. H. SPERLING (wohl Heinrich S. 1844-1924) Jean I. BERAÏN (wohl um 1640-1711) je RhG Asp.			Holz, schwarz gefasst, floraler Samtbezug, H ca. 90cm, Asp.	
<b>4551</b>	<b>Konvolut Kupferstiche "Allegorische Darstellungen" "Ansichten von Rom" u.a.</b>	<b>o. L.</b>	<b>4801</b>	<b>Lüster mit Glasbehang 6-flammig D ca. 60cm min. besch. Asp.</b>	<b>o. L.</b>
	versch. Künstler z.B. Anne FONBONNE (wohl act. 1742-1754) Christian ENGELBRECHT (wohl 1672-1735) versch. Größen z.T. altcol. z.T. RhG Asp.				
<b>4552</b>	<b>Konvolut Kupferstiche "Ornamente" "Architekturstudien" u.a.</b>	<b>o. L.</b>	<b>4802</b>	<b>Konvolut Wandlampen mit Glasbehang</b>	<b>o. L.</b>
	versch. Künstler z.B. I.F. VOLCKART (wohl Johann Friedrich V. 1750-1812) Jakob VON SANDRART (wohl 1630-1708) versch. Größen je RhG Asp.			hellgelber Stoffschirm je 2-flammig min. besch. Asp.	
<b>4553</b>	<b>Konvolut Kupferstiche "Ornamente"</b>	<b>o. L.</b>	<b>4803</b>	<b>Deckenlampe Messing kugelförmig mit Glasbehang</b>	<b>o. L.</b>
	versch. Künstler z.B. Pierre MARIETTE Jean I BERAÏN (wohl um 1640-1711) Jakob VON SANDRART (wohl 1630-1708) versch. Größen je RhG Asp.			D ca. 50cm Asp.	
<b>4554</b>	<b>Konvolut Ölgemälde und Grafiken, verschiedene Künstler und Motive</b>	<b>o. L.</b>	<b>4804</b>	<b>Konvolut Tischuhren Metall/Porz/Holz</b>	<b>o. L.</b>
	z.B. Heinrich RETTNER (wohl 1902-1991), "Blumenstillleben" u.a., verschiedene Größen, jeweils mit Rahmen, Asp.			z.T. JUNGHANS KIENZLE z.T. verg. versch. Gr. Asp.	
<b>4555</b>	<b>Drei Ölgemälde, versch. Künstler</b>	<b>o. L.</b>	<b>4805</b>	<b>Tisch Holz ovale Platte</b>	<b>o. L.</b>
	z.B. C. HABENSCHADEN, "Bergbauernhöfe", Öl/Platte/Karton, versch. Gr. jew. Rahmen, Asp.			D ca. 130cm ausziehbar mit 6 Stühlen durchbr. Lehne gestr. Samtbezug H jew. ca. 80cm Asp.	
			<b>4806</b>	<b>3 Wandspiegel z.T. Glas geschl. flor. Dekor versch. Gr. Asp.</b>	<b>o. L.</b>
			<b>4807</b>	<b>Konvolut Tischlampen Porz. Kobalt/Alabaster</b>	<b>o. L.</b>
				Kerzenleuchter z.T. vers. Asp.	
			<b>4808</b>	<b>Stehlampe Metall 3-flammig</b>	<b>o. L.</b>
				mit Glasschirmen H ca. 143cm Asp.	
			<b>4809</b>	<b>Konvolut Tisch-/Wanduhren Metall/Holz z.T. Rocailendekor</b>	<b>o. L.</b>
				z.T. goldst. versch. Gr. Asp.	
			<b>4810</b>	<b>Tischlampe</b>	<b>o. L.</b>
				Messing H ca. 60cm auf Marmorsockel Asp.	

<b>4811 Schreibtischlampe Metall grün</b>	<b>o. L.</b>	<b>4836 Standuhr, Eiche 1920er Jahre</b>	<b>o. L.</b>
1970er Jahre H ca. 40cm Asp.		Messingziffernblatt, 1 Pendel, 3 Gewichte, ca. 206x50x25cm, Asp.	
<b>4812 Gmundner Polsterschrank datiert 1837</b>	<b>700,00 €</b>	<b>4837 1 Tisch, 20. Jh., Eiche massiv</b>	<b>175,00 €</b>
farbig gefasst und bemalt "Blumen", 1-türig, kassetiert mit abgeschrägten Ecken, ca. 170x120x70cm, Asp. **s. Fotokat.**		2 Schubl. ca. 67x210x82cm Asp.	
<b>4813 Spinett Holz NEUPERT</b>	<b>o. L.</b>	<b>4838 Vitrine 1930er Jahre</b>	<b>o. L.</b>
ca. 95x45x95cm mit Hocker Asp.		sowie 1 Beistelltisch und 1 Armlehnsessel, versch., Asp.	
<b>4814 Truhe Holz ca. 30x110x57cm Flecken Asp.</b>	<b>o. L.</b>	<b>4839 Zwei Kommoden, 20. Jh., Asp.</b>	<b>o. L.</b>
		<b>4900 Teppich Seide wohl China</b>	<b>400,00 €</b>
<b>4815 Zwei Stühle, Holz</b>	<b>o. L.</b>	beigegründig floraler-/Tierdekor Mittelmedaillon Mehrfachbordüre ca. 93x60cm RhG Asp. **s. Fotokat.**	
z.T. Gründerzeit, Geflecht, H jew. ca. 90cm, Asp.		<b>4901 Orientteppich rotgründig</b>	<b>o. L.</b>
<b>4816 Standuhr, 19. Jh., Holz</b>	<b>o. L.</b>	floraler Dekor, Mehrfachbordüre, ca. 245x186cm, Asp.	
mit Emailleziffernblatt, 1 Pendel, 2 Gewichte, H ca. 230cm, rep. bed. Asp.		<b>4902 Orientteppich Seide rotgr. "Jagdmotive" Mehrfachbordüre ca. 230x140cm Asp.</b>	<b>o. L.</b>
<b>4817 Modellschrank REIM Nürnberg</b>	<b>o. L.</b>	<b>4903 Orientteppich rotgr. "Vasendekor" Mehrfachbordüre ca. 216x134cm Asp.</b>	<b>o. L.</b>
Mahagoni, 2 Trüen mit Spiegelglas, ca. 212x105x40cm, Asp.		<b>4904 Orientteppich rot-/dunkelblaugr. geom. Dekor Mehrfachbordüre ca. 350x250cm Asp.</b>	<b>o. L.</b>
<b>4818 Weinschrank Holz</b>	<b>o. L.</b>	<b>4905 Konvolut Orientteppiche versch. Provenienzen rot-/beigegr. geom/flor/Tierdekor</b>	<b>o. L.</b>
neuzeitlich ca. 160x80x20cm. Asp.		z.T. Mittelmedaillon Mehrfachbordüre versch. Gr. Asp.	
<b>4819 2 Bahnhofsuhren Holz PRITEG</b>	<b>o. L.</b>	<b>4906 Konvolut Orientteppiche/-Brücken/-Galerien</b>	<b>o. L.</b>
versch. Größen Asp.		rot-/beigegründig flor./geom. Dekor Mehrfachbordüre versch. Gr. abgetreten Fransen z.T. beschn. Asp.	
<b>4820 Barwagen Holz</b>	<b>o. L.</b>	<b>4907 Orientteppich, rotgründig</b>	<b>o. L.</b>
1940/1950er Jahre ca. 60x80x45cm Asp.		floraler Dekor, Mehrfachbordüre, ca. 310x200cm, Asp.	
<b>4821 Kommode, neuzeitlich</b>	<b>o. L.</b>	<b>4908 Orientgalerie, beigegründig</b>	<b>o. L.</b>
Holz, intarsiert, drei Schubladen, besch., Asp.		Tiermotive, Mehrfachbordüre, ca. 215x95cm, Asp.	
<b>4822 Kommode mit Vitrinenaufsatz, Aachen Lüttich</b>	<b>o. L.</b>	<b>4990 1 PKW PORSCHE 928 GTS</b>	<b>48.000,00 €</b>
Weichholz, ca. 190x130x50cm, Asp.		Bj./Erstzul. März 1993 KW 257 ca. 136235km schwarz Benzin 5-Gang-Handschtaltung 4-fach bereift (2 Zusatzreifen in Kofferraum) nach ca. 91000km Revision bei Porschewerk Zuffenhausen abgemeldet mit KFZ-Brief/-Schein u. orig. Rechnung/Unterlagen 3 Schlüssel vorhanden Asp. **s. Abb.**	
<b>4823 Vitrinenschrank</b>	<b>o. L.</b>	<b>Bücher, Briefmarken, Postkarten</b>	
Weichholz, 3-türig, ca. 195x210x40cm, Asp.		<b>5000 Konvolut Schallplatten</b>	<b>o. L.</b>
<b>4824 Vitrine, Holz, 2-türig</b>	<b>o. L.</b>	versch. Gsp.	
bogenförmiges Gesims, ca. 230x165x30cm, Glas, besch. Asp.		<b>5001 Konvolut Schallplatten</b>	<b>o. L.</b>
<b>4825 Geschirrschrank, zweitürig</b>	<b>o. L.</b>	Klassik, Schlager u.a., Gsp.	
Holz, 2 Schubladen, ca. 173x85x33cm, Asp.		<b>5002 2 Schulkarten für Geografie-/Biologieunterricht</b>	<b>o. L.</b>
<b>4826 Bauernschrank, wohl 19. Jh.</b>	<b>o. L.</b>	1 Sternenkarte versch. Gr. z.T. besch. Asp.	
Holz, rot gefasst, bemalt "Blumen", ca. 200x160x57cm, Asp.		<b>5003 Konvolut Bücher u.a.</b>	<b>o. L.</b>
<b>4827 Stilvitrine Holz</b>	<b>o. L.</b>	z.T. 1930/40er Jahre "Jahrbuch des Deutschen Metallarbeiters" Bildbände u.a. z.T. besch. Asp. (s. §§ 86/86a StGB)	
neuzeitlich ca. 1960 ca. 180x67x30cm Asp.		<b>5004 Konvolut Zigarettenbideralben</b>	<b>o. L.</b>
<b>4828 Tischlampe mit Metallfuß</b>	<b>o. L.</b>	versch. z.B. "Vermächtnis der Vergangenheit" z.T. besch. Asp.	
grüner Stoffschirm, H. ca. 70cm, Asp.		<b>5005 Konvolut Sammelbideralben "Olympia 1932" "Adolf Hitler" u.a.</b>	<b>o. L.</b>
<b>4829 Drei Freischwinger</b>	<b>o. L.</b>	z.T. besch. Asp. (s. §§ 86/86a StGB)	
Chrom, weißes Leder, Höhe jeweils 90cm, Asp.			
<b>4830 Zwei Stühle, Gründerzeit</b>	<b>o. L.</b>		
Holz, geschnitzt, Korbgeflecht, Höhe jeweils, ca. 110cm, min. besch., Asp.			
<b>4831 Bodenlampe Messing</b>	<b>o. L.</b>		
brauner Kunststoffschirm, Höhe ca. 190cm, Asp.			
<b>4832 3 Tische und 1 Regal</b>	<b>o. L.</b>		
Messing/Glas/Marmor, versch. Größen, z.T. besch., Asp.			
<b>4833 Kommode, Holz, 3 Schubladen</b>	<b>o. L.</b>		
kassetiert, mit Messingbeschlägen, ca. 75x83x45cm, Asp.			
<b>4834 Tisch, Holz mit runder Platte</b>	<b>o. L.</b>		
Durchmesser ca. 110cm sowie 5 Stühle, Höhe jew. ca. 103cm mit beigefarbenem Kunstlederbezug, Asp.			
<b>4835 Sideboard, REIM Nürnberg</b>	<b>o. L.</b>		
Acrylglas/Glas, ca. 40x160x40cm, Asp.			



<b>5006</b>	<b>Konvolut Bücher/Kinderbücher, z.T. um 1900/ 20. Jh.</b>	<b>o. L.</b>	<b>5023</b>	<b>Sammlung Briefmarken, Ersttagsbriefe, Briefe, Fehldrucke u.a., gestempelt/ungestempelt,</b>	<b>5.200,00 €</b>
	Bildbände, Reiseliteratur u.a. z.B. "Peterchens Mondfahrt", "Romantische Reise durch das alte Deutschland" z.T. besch. Asp.			Bayern, Altdeutschland, Deutsches Reich, Alliierte Besatzungszonen/-gebiete, BRD, Berlin, DDR, "Posthornsatz" gest. u.a. in Alben Asp. **siehe Fotokatalog**	
<b>5007</b>	<b>Zwei Sammelbilderalben</b>	<b>o. L.</b>	<b>5024</b>	<b>1 Buch "Haus-Predigt-Buch" Ulm 1836</b>	<b>o. L.</b>
	"Olympia 1936", z.T. besch. Asp. (s. §§ 86/86a StGb)			mit Holzschnitten Asp.	
<b>5008</b>	<b>Konvolut Bücher</b>	<b>15,00 €</b>	<b>5025</b>	<b>1 Konvolut Postkarten Feldpost z.T. um 1900</b>	<b>o. L.</b>
	versch. Themen, Lyrik u.a., z.T. besch. Asp.			1. WK u.a. Grußkarten Propagandakarten Ansichtskarten u.a. größtenteils gelaufen in Album Asp.	
<b>5009</b>	<b>Buch "L'Histoire du Nouveau Testament", Herausgeber Pierre MORTIER, Amsterdam 1700,</b>	<b>500,00 €</b>	<b>5026</b>	<b>1 Konvolut Postkarten</b>	<b>o. L.</b>
	Titelkupfer, bebildert mit zahlreichen Stahlstichen "Szenen aus dem Neuen Testament", Zierholzschnitte u.a., z.T. wohl restauriert, Ledereinband z.T. goldgeprägt, berieben, Asp. **siehe Fotokataloge**			wohl 1950er bis 70er Jahre Ansichtskarten Kunstkarten u.a. ungelaufen 2 Bücher Karl May 1 Buch "Max und Moritz" (in Latein) z.T. besch. Asp.	
<b>5010</b>	<b>2 Bücher "Joan Miro - Der Lithograph", Teil 1 und 2</b>	<b>540,00 €</b>	<b>5027</b>	<b>Konvolut Fotografien und Zeichnungen "Erotika"</b>	<b>o. L.</b>
	Hrsg. Michael LEIRIS und Raymond QUENEAU, Weber-Verlag, Genf, 1972 u.a. mit Lithografien, guter Zustand, min. Asp. **s. Fotokat.**			verschieden, z.T. besch., in Album, Asp.	
<b>5011</b>	<b>Buch</b>	<b>o. L.</b>	<b>5028</b>	<b>Konvolut Sammelbilderalben u.a.</b>	<b>o. L.</b>
	"Ausführliche Anleitung zu der ganzen Civil Baukunst (...)" Hrsg. August Charles de DAVILER Amsterdam 1700 Titelkupfer Zierholzschnitte ausklappbare Schautafeln Papier gebräunt Ledereinband gepr. z.T. besch. Asp.			"Olympia 1932" u.a., z.T. besch. Asp. (s. §§ 86/86a StGB)	
<b>5012</b>	<b>Buch</b>	<b>o. L.</b>	<b>5029</b>	<b>Konvolut Autographen</b>	<b>o. L.</b>
	"Fuldensium Antiquitatum libri I III." Hrsg. R. P. Christophoro BROUVERO 1618 Titelkupfer Papier gebräunt z.T. wohl rest. Einband besch. Asp.			ETB's, BRD u.a. in fünf Ordnern/Alben, Asp.	
<b>5013</b>	<b>Buch "Topographia Superioris Saxoniae Thuringiae/Misniae Lusatiae etc: (...)"</b>	<b>o. L.</b>	<b>5030</b>	<b>Konvolut Postkarten 1900-1930er Jahre</b>	<b>o. L.</b>
	Hrsg. Matthäus MERIAN Franckfurt 1650 Titelkupfer Zierholzschnitte Kupferstichkarten ausklappbare Schautafeln Seiten gebräunt z.T. rest. Pergamenteinband gepr. min. besch. in Schuber Asp.			Ansichtskarten, Grußkarten, u.a. Ceylon, Marokko, China, Alle Welt, größtenteils gelaufen, Asp.	
<b>5014</b>	<b>Konvolut Fotografien, Feldpost, Zeitungsausschnitte u.a. 2. WK</b>	<b>o. L.</b>	<b>5031</b>	<b>Konvolut Postkarten 19. Jh./um 1900, 3. Reich u.a.</b>	<b>o. L.</b>
	wohl aus dem Offiziersnachlass des Hauptmanns Bruno Seidensticker NSFO Stab 320, Infanteriedivision, z.T. besch. Asp. (s. §§ 86/86a StGB) **s. Fotokat.**			Ansichtskarten, Grußkarten, Propagandakarten, u.a., z.T. Korrespondenz der Familie Haller von Hallerstein u.a., größtenteils gelaufen, in Holzschachtel, Asp. (s. §§ 86/86a StGB)	
<b>5015</b>	<b>Konvolut Bücher, 19./20. Jh.</b>	<b>o. L.</b>	<b>5032</b>	<b>Konvolut Postkarten um 1900</b>	<b>o. L.</b>
	Belletristik u.a. Asp.			Grußkarten, Ansichtskarten, u.a. größtenteils gelaufen, in Jugendstilalbum, z.T. besch. Asp.	
<b>5016</b>	<b>Konvolut Briefmarken, ETB'S u.a.</b>	<b>o. L.</b>	<b>5033</b>	<b>Konvolut Postkarten, z.T. um 1900, 1./2. WK u.a.</b>	<b>o. L.</b>
	Österreich, Tschechien, DDR, BRD u.a., z.T. gelaufen/ungelaufen, in Alben und lose, Asp.			Ansichtskarten, Grußkarten, Propagandakarten, gelaufen und ungelaufen, Asp. (s. §§ 86/86a StGB)	
<b>5017</b>	<b>Konvolut Postkarten um 1900/1930er Jahre u.a.</b>	<b>o. L.</b>	<b>5034</b>	<b>Konvolut Briefmarken Briefe Postkarten u.a.</b>	<b>o. L.</b>
	Ansichtskarten Grußkarten u.a. gelaufen Asp.			Dt. Reich Inflation BRD u.a. gestempelt/ungestempelt in 2 Kästen Asp.	
<b>5018</b>	<b>Konvolut Briefmarken Berlin 1940er bis 1980er Jahre</b>	<b>o. L.</b>	<b>5035</b>	<b>Konvolut Briefmarken, Bayern, Dt. Reich, 3. Reich, Alle Welt, gestempelt/ungestempelt,</b>	<b>o. L.</b>
	gestempelt/ungestempelt in 3 Alben Asp.			in Sammelalbum, z.T. besch., Asp.	
<b>5019</b>	<b>Konvolut Briefmarken Bayern Dt. Reich 3. Reich BRD u.a.</b>	<b>o. L.</b>	<b>5036</b>	<b>Konvolut Briefmarken (umfangreich) ETB's u.a.</b>	<b>o. L.</b>
	gestempelt/ungestempelt in 7 Alben Asp.			Berlin BRD DDR Vatikan Asien Alle Welt z.T. Blöcke gestempelt/ungestempelt unkomplett in Vordruckalben und lose Asp.	
<b>5020</b>	<b>Konvolut Briefmarken DDR u.a.</b>	<b>o. L.</b>	<b>5037</b>	<b>Konvolut Postkarten 19. Jh./1900-1940er Jahre</b>	<b>o. L.</b>
	gestempelt /ungestempelt z.T. postfrisch in 10 Alben Asp.			Ansichtskarten, Grußkarten u.a. größtenteils gelaufen, Asp.	
<b>5021</b>	<b>Konvolut Briefmarken ETB's Markenheftchen</b>	<b>o. L.</b>	<b>5038</b>	<b>Konvolut Bücher 18./19. Jh.</b>	<b>o. L.</b>
	z.T. Blöcke gestempelt/ungestempelt lose im Korb Asp.			Lexika, Philosophie, Naturgeschichte, z.T. mit Pergamenteinband, z.T. besch. sowie 1 Wärmflasche wohl 19. Jh., Zinn, Asp.	
<b>5022</b>	<b>Konvolut Briefmarken</b>	<b>o. L.</b>	<b>5039</b>	<b>Konvolut Schallplatten</b>	<b>o. L.</b>
	ETB's BRD Alle Welt gestempelt/ungestempelt in 4 Alben Asp.			Briefmarken u.a., verschieden, Asp.	
			<b>5040</b>	<b>Konvolut Briefmarken Alle Welt</b>	<b>o. L.</b>
				unkomplett in Schaubek Vordruckalbum z.T. besch. Asp.	

<b>5041 Konvolut Briefmarken u.a.</b>	<b>o. L.</b>	<b>5507 Sitzgruppe, Holz u.a.</b>	<b>o. L.</b>
Dt. Reich, 3. Reich, BRD, u.a. gestempelt und ungestempelt, in Alben und lose, Asp. (s. §§ 86/86a StGB)		1 Tisch mit ovaler Platte, Länge ca. 130cm, ausziehbar, 4 Stühle mit gestreiftem Samtbezug, Asp.	
<b>5042 Konvolut Sammelbideralben</b>	<b>o. L.</b>	<b>5508 Biedermeiersekretär um 1820</b>	<b>500,00 €</b>
3. Reich u.a., z.T. besch. Asp. (s. §§ 86/86a StGB)		Kirschbaum/Wurzelholzfurn. ebon. Säulen ca. 137x95x50cm Asp.	
<b>5043 Konvolut Bücher, Postkarten u.a.</b>	<b>o. L.</b>	<b>5509 Biedermeierkommode um 1820/1825</b>	<b>500,00 €</b>
19./20. Jh., z.T. 2. W, verschieden., besch., Asp. (s. §§ 86/86a StGB)		<b>Kirschbaum</b>	
<b>5044 Konvolut Geldscheine u.a.</b>	<b>o. L.</b>	3 Schubl. ebon. Säulen ca. 80x110x58cm min. Furnierschäden Asp.	
Darlehenskassenscheine, Inflationsgeld, z.T. mit Banderolen, min. besch., Asp.		<b>5510 Tisch runde Platte D ca. 90cm mit 4 Stühlen</b>	<b>o. L.</b>
<b>5045 Konvolut Briefmarken u.a.</b>	<b>o. L.</b>	gestreifter Samtbezug Biedermeier Kirschbaum z.T. ebon. 19. Jh. H je ca. 90cm min. Furnierschäden Asp.	
BRD DDR u.a. in Alben und lose Asp.		<b>5511 Biedermeiersofa 19. Jh.</b>	<b>o. L.</b>
<b>5046 Konvolut Bücher u.a. 18.-20. Jh.</b>	<b>o. L.</b>	gestreifter Stoffbezug ca. 95x170x70cm Asp.	
Theologie Lexika u.a. z.T. besch. Asp.		<b>5512 Nähtischchen Holz Biedermeier 19. Jh. ovale Platte</b>	<b>o. L.</b>
<b>5047 Konvolut Briefmarken</b>	<b>o. L.</b>	ca. 73x66x43cm mit Inhalt Flecken Kratzer Asp.	
Dt. Reich, 3. Reich, BRD u.a. in Alben, Asp. (s. §§ 86/86a StGb)		<b>5513 Konsolentischchen Wurzelholzfurnier Wiener Barock</b>	<b>o. L.</b>
<b>5048 Konvolut Fotografien, Wehrpass u.a.</b>	<b>o. L.</b>	wohl um 1870 ca. 75x63x34cm min. besch. Asp.	
WK 2, in Album z.T. besch. (s. §§ 86/86a StGb)		<b>5514 Beistelltischchen Holz wohl Biedermeier</b>	<b>o. L.</b>
<b>5049 Konvolut Briefmarken, ETB's u.a.</b>	<b>o. L.</b>	intars. ca. 70x55x38cm Asp.	
sowie Münzen versch. in Alben und lose, Asp.		<b>5515 Biedermeiervitrine Kirschbaum 2-türig</b>	<b>o. L.</b>
<b>5050 Konvolut Briefmarken, Doubletten</b>	<b>o. L.</b>	z.T. ebon. ca. 170x96x32cm Asp.	
3. Reich, BRD u.a. versch. Länder, unkomplett, gestemp./ungestemp., z.T. im Album und lose, Asp. (s. §§ 86/86a StGb)		<b>5516 Hocker 1 Tritt Holz z.T. Cordbezug versch. Gr. Asp.</b>	<b>o. L.</b>
<b>5051 Konvolut Postkarten und Feldpostbriefe</b>	<b>o. L.</b>	<b>5517 2 Spiegel Holz z.T. Biedermeier um 1825</b>	<b>o. L.</b>
Dokumente (Zeugnisse) u.a. Asp.		z.T. verg. versch. Gr. Asp.	
<b>5052 Konvolut Schellackplatten, Postkarten</b>	<b>o. L.</b>	<b>5518 Gartentisch, Metall</b>	<b>o. L.</b>
sowie 1 Fotoalbum u.a., Asp.		2 Stühle, weiß, runde Platte, Durchm, 70cm, Asp.	
<b>5053 Konvolut Briefmarken, Kaiserzeit</b>	<b>o. L.</b>	<b>5519 Strandkorb mit Hülle</b>	<b>o. L.</b>
Dt. Reich, 3. Reich, BRD (Posthorn gestemp.), z.T. unkomplett/ungestemp., lose und im Album, Asp. (s. §§ 86/86a StGb) **s. Fotokat.**		Holz u.a. verziert, gestreifter Stoffbezug in orange/gelb, Höhe ca.165cm, Asp.	
<b>5054 Konvolut Feldpost, WK 2</b>	<b>o. L.</b>	<b>5550 Konvolut Orientteppiche/-galerien/-brücken</b>	<b>o. L.</b>
sowie Fotos, Dokumente u.a. Asp. (s. §§ 86/86a StGb)		rot-/beigegründig, floraler und geometrischer Dekor, versch. Größen, Asp.	
<b>Varia Teil II ADPN</b>			
<b>5500 Armlehnenstuhl mit Schemel im Barockstil</b>	<b>100,00 €</b>	<b>5551 Wandteppich</b>	<b>o. L.</b>
Holz geschnitzt, z.T. mit Tatzenfüßen, Sitzfläche und Rückenlehne gepolstert, Abschluss aus Holz, geschnitzt "Löwen mit Wappenkartusche" Gesamthöhe ca. 127cm, Asp.		"Jagdscene", ca. 90x180cm, Asp.	
<b>5501 Dielenschrank wohl 1780/1800</b>	<b>110,00 €</b>	<b>5552 Konvolut Orientteppiche/-brücken</b>	<b>o. L.</b>
Holz, 2-türig, kassetiert, gedrückte Kugelfüße, ca. 200x190x70cm Asp.		rot-/beigegründig, floraler und geometrischer Dekor, Mehrfachbordüre, Mittelmedaillon, versch. Größen, Asp.	
<b>5502 Barocktischchen, 18. Jh.</b>	<b>90,00 €</b>	<b>5553 1 Orientteppich ISFAHAN blaugrundig</b>	<b>o. L.</b>
Holz geschnitzt, ca. 78x47x56cm, Asp.		flor. Dekor ca. 354x248cm Asp.	
<b>5503 Servierwagen Glas/Messing ca. 50x74x37cm</b>	<b>o. L.</b>	<b>5554 1 Konvolut Orientteppiche/-brücken versch. Provenienzen</b>	<b>o. L.</b>
mit Beistelltischchen ca. 50x40x33cm Asp.		z.T. Seidenanteil beige-/blaugrundig geom-/flor. Dekor Mehrfachbordüre versch. Gr. Asp.	
<b>5504 Konvolut Lampen, Metall/Messing</b>	<b>o. L.</b>	<b>5555 Konvolut Orientteppiche/-brücken versch. Provenienzen</b>	<b>o. L.</b>
Steh-/Deckenlampen und Wandleuchten, versch. größten, Asp.		rot-/beigegr. geom. Dekor Mehrfachbordüre versch. Gr. z.T. stark abgetreten Asp.	
<b>5505 Zwei CD-Regale</b>	<b>o. L.</b>	<b>5556 Teppich blaugr. geom. Dekor Mehrfachbordüre</b>	<b>o. L.</b>
Holz, jew. ca. 77x49x30cm, mit Inhalt, Asp.		ca. 160x102cm Fransen beschn. Asp.	
<b>5506 Armlehnessessel</b>	<b>o. L.</b>		
Holz mit Samtbezug "Pfauen", Höhe ca. 110cm, Asp.			

<b>5600</b>	<b>Konvolut Ölgemälde, verschiedene Künstler und Motive</b>	<b>o. L.</b>	<b>5668</b>	<b>Vase, MURANO</b>	<b>o. L.</b>
z.B. G. SCHÖNBORN, "Landschaft", "Blumenstillleben" u.a., versch. Größen, jew. mit Rahmen, Asp.			Glas, mehrfarbig, Höhe ca. 30cm, Asp.		
<b>5601</b>	<b>Konvolut Ölgemälde, Grafiken, verschiedene Künstler und Motive</b>	<b>o. L.</b>	<b>5669</b>	<b>Kreuz, Kupfer, geschmiedet</b>	<b>o. L.</b>
z.B. H. WALTHER, P. MORO (wohl Paul M., Pseudonym von Ingfried HENZE 1925-2013), "Blumenstillleben" u.a., versch. Größen, jew. mit Rahmen, Asp.			z.T. blau-schwarz, gebeizt und getrieben, mit Glaseinsätzen, Länge ca. 115cm, Asp.		
<b>5650</b>	<b>Kaffee-/Speiserestservice Porzellan ROSENTHAL GROUP</b>	<b>100,00 €</b>	<b>5670</b>	<b>1 Kuckucksuhr Holz 3 Gewichte H ca. 50cm Asp.</b>	<b>o. L.</b>
"Classic Rose Collection" "Monbijou" mit Vasen für ca. 6 Personen Asp.			<b>5671</b> <b>Fernsehapparat, METZ</b> <b>o. L.</b>		
<b>5651</b>	<b>1 Konvolut Vasen Porz. z.T. ROSENTHAL</b>	<b>o. L.</b>	ca. 35 Zoll, mit DVD-Gerät u.a., Asp.		
"1001 Nacht" Design Björn WIINBLAD u.a. versch. Gr. z.T. goldstaff. Asp.			<b>5672</b>	<b>Konvolut Porzellan versch. Marken z.T. ROSENTHAL HUTSCHENREUTHER u.a.</b>	<b>o. L.</b>
<b>5652</b>	<b>1 Figur Holz "Betende Madonna"</b>	<b>o. L.</b>	Kaffeerestservice Vasen Kerzenständer u.a. versch. Dekore z.T. goldstaff. z.T. besch. Asp.		
farb. gef. H ca. 55cm Asp.			<b>5673</b>	<b>Konvolut Hausrat Metraill/Glas u.a.</b>	<b>o. L.</b>
<b>5653</b>	<b>Figurengruppe Porz. HUTSCHENREUTHER</b>	<b>o. L.</b>	Christbaumschmuck Zinnteller Vasen Kerzenleuchter u.a. Asp.		
"Galoppierende Pferde" L ca. 40cm gechipt Asp.			<b>5674</b>	<b>Speiserestservice</b>	<b>o. L.</b>
<b>5654</b>	<b>1 Figurengruppe Porz. HUTSCHENREUTHER</b>	<b>o. L.</b>	Porzellan HUTSCHENREUTHER "Zwiebelmuster" f. ca. 6 Personen z.T. 2. Wahl Asp.		
"Enten" bem. L ca. 45cm Asp.			<b>5675</b>	<b>Speise-/Kaffee-/Teerestservice</b>	<b>o. L.</b>
<b>5655</b>	<b>2 Vasen Porz. ROSENTHAL Versace "Gorgona"</b>	<b>o. L.</b>	Porzellan ROSENTHAL "Maria Weiß" umfangreich z.T. besch. Asp.		
schwarz goldstaff. H je ca. 20cm 2. Wahl Asp.			<b>5676</b>	<b>Konvolut Schallplatten</b>	<b>o. L.</b>
<b>5656</b>	<b>1 Kaffekern Metall mit Tablett</b>	<b>o. L.</b>	Oldies Schlager u.a. Asp.		
"Blattdekor" Asp.			<b>5677</b>	<b>Konvolut Porzellan Hummelfiguren GOEBEL</b>	<b>o. L.</b>
<b>5657</b>	<b>3 Vasen Porz. ROSENTHAL Versace "Wild Flora"</b>	<b>o. L.</b>	Hummellampe Figurengruppe HUTSCHENREUTHER u.a. z.T. 2. Wahl Asp.		
goldstaff. versch. Gr. z.T. 2. Wahl Asp.			<b>5678</b>	<b>2 Figuren Holz</b>	<b>o. L.</b>
<b>5658</b>	<b>1 Konvolut Kristallglas Sekt-/Likör-/Weingläser u.a. Asp.</b>	<b>o. L.</b>	vollplast. "Maria mit Jesuskind" "Hl. Florian" versch. Größen Asp.		
<b>5659</b>	<b>1 Konvolut Gläser z.T. Bleikristall z.T. geschl.</b>	<b>o. L.</b>	<b>Varia Teil II ADP 4.1</b>		
bem. goldstaff. Weingläser Krüge Flaschen u.a. Asp.			<b>5700</b>	<b>Schränckchen/Sideboard um 1700, wohl Nürnberg</b>	<b>200,00 €</b>
<b>5660</b>	<b>2 Schalen Glas rot/blau mit aufgesetzten Noppen</b>	<b>o. L.</b>	Eiche geschnitzt und gedrechselt, Kugelfüße, 2 Türen, vorgelagerte Säulen, ca. 127x148x52cm, Risse, min. besch. Asp. **s. Fotokat.**		
versch Gr. min gechipt Asp.			<b>5701</b>	<b>Tisch Holz</b>	<b>o. L.</b>
<b>5661</b>	<b>Konvolut Weihnachtsteller Glas ROSENTHAL</b>	<b>o. L.</b>	Nussbaumfurnier runde Platte D ca. 100cm Asp.		
Design Björn WIINBLAD Asp.			<b>5703</b>	<b>Schreibtisch mit passendem Bücherschrank, um 1900/1920er Jahre,</b>	<b>o. L.</b>
<b>5662</b>	<b>1 Kaffee-/Speiserestservice</b>	<b>o. L.</b>	Eiche geschnitzt, z.T. besch., Asp.		
Porz. ROSENTHAL GROUP Classic Rose "Höfische Vergnügungen" goldstaff. für ca. 6 Pers. ber. Asp.			<b>5704</b>	<b>Aufsatzbuffet Gründerzeit Ende 19. Jh.</b>	<b>1.050,00 €</b>
<b>5663</b>	<b>1 Blumentopf Porz. flor. Dekor H ca. 30cm u.a. Asp.</b>	<b>o. L.</b>	Nussbaum-/Wurzelholz furnier, geschnitzt u. gedrechselt mit vorgelagerten Säulen, ca. 220x170x77cm, min. ber. Asp. (Schlüssel fehlen) **s. Fotokat.**		
versch. Gr. 2 Blumentöpfe D je ca. 40cm z.T. min besch. Asp.			<b>5705</b>	<b>Standuhr 18. Jh.</b>	<b>400,00 €</b>
<b>5664</b>	<b>Konvolut Gartenfiguren Stein/Metall "Löwe" "Kranich" "Buddha" u.a.</b>	<b>o. L.</b>	Weichholz geschnitzt, bemalt, Emailleziffernblatt mit römischen Ziffern, 1 Pendel aus Messingblech bemalt, 2 Gewichte, ca. H 235cm, besch. Asp.		
versch. Gr. 2 Blumentöpfe D je ca. 40cm z.T. min besch. Asp.			<b>5706</b>	<b>Sitzgruppe: Ein Tisch mit 4 Stühlen</b>	<b>o. L.</b>
<b>5665</b>	<b>Konvolut Hausrat Kaminuhren Holz/Stein</b>	<b>o. L.</b>	Tisch: Holz, Eiche, runde Platte Durchmesser ca. 120cm; Stühle: brauner Kunstlederbezug, Höhe ca. 105cm, je Asp.		
z.T. 1930er Jahre Figur Holz "Katze" Kupferkanne u.a. Asp.			<b>5707</b>	<b>Kommode Holz</b>	<b>o. L.</b>
<b>5666</b>	<b>Konvolut Hausrat, Holz- und Kupferwaren, Figuren</b>	<b>o. L.</b>	1-türig, 4 Schubladen, ca. 80x64x30cm, Asp.		
z.B. "Elefanten", "Maria Immaculata", Töpfe, Brotkessel, Bilder u.a., Asp.			<b>5708</b>	<b>Konvolut Beistelltische</b>	<b>o. L.</b>
<b>5667</b>	<b>Schreibset, Marmor</b>	<b>o. L.</b>	Kunststoff/Messing mit Glasplatten, versch. Größen, Asp.		
"Panther", "Elefant", Asp.			<b>5709</b>	<b>Vitrine, wohl 1930er Jahre, Wurzelholz,</b>	<b>o. L.</b>
			2 Türen, z.T. Glas, ca. 170x132x40cm, berieben, Asp.		



<b>5710 Vitrine, Eiche, geschnitzt, "Tierköpfe" u.a.,</b>	<b>o. L.</b>	<b>5802 Prunkhumpen im Stil des 16. Jh.</b>	<b>o. L.</b>
2 Schubladen, Tür z.T. Glas, H ca. 201cm, Asp.		Zinn, verziert "Szenen aus dem Leben der Könige", Höhe ca. 80cm, Asp.	
<b>5711 Neogotischer Marienaltar</b>	<b>900,00 €</b>	<b>5803 Konvolut Zinn neuzeitlich</b>	<b>o. L.</b>
wohl Ende 19. Jh. ehemals im Besitz der Burg Hohenstein Holz geschnitzt z.T. polychrom gefasst/goldstaff. 3-teiliger Aufbau mit Figurennischen Retabel mittig Ölgemälde "Mater Dolorosa" Craquelé mit Altarkreuz/-leuchtern Gesamthöhe ca. 240cm z.T. Farbverluste besch. sowie 2 Kirchen-/Gebetsbänke Holz geschnitzt besch. Asp.		Teller, Schnapsbecher, Krüge, u.a., Asp.	
<b>5712 Beistelltisch/Rauchtisch, Holz, geschnitzt, rund,</b>	<b>o. L.</b>	<b>5804 Figur "Heiliger Michael"</b>	<b>o. L.</b>
z.T. besch., Asp.		Holz, geschnitzt und farbig gefasst, goldstaffiert, Höhe ca. 65cm, geklebt, besch., Asp.	
<b>5730 Orientteppich rotgrundig</b>	<b>o. L.</b>	<b>5805 1 Figur Holz "Heiliger Wenzel" farb. gef.</b>	<b>o. L.</b>
floraler Dekor, Mittelmedaillon, Mehrfachbordüre, ca. 385x300cm, Asp.		goldstaff. H ca. 100cm Farbabpl. Asp.	
<b>5731 Konvolut Orientteppiche/-galerien verschiedene Provenienzen</b>	<b>o. L.</b>	<b>5806 Konvolut Bleiglasscheiben mit verschiedenen Motiven,</b>	<b>o. L.</b>
rot-/blaugrundig, geometrischer Dekor, versch. Größen, z.T. besch., Asp.		z.B. "Äskulap", "Vogel" u.a., versch. Größen, Asp.	
<b>5732 Orientteppich rotgrundig</b>	<b>o. L.</b>	<b>5807 Konvolut Hausrat, Bierkrüge u.a.</b>	<b>o. L.</b>
geometrisches Dekor Mittelmedaillon Mehrfachbordüre ca. 320x166cm Fransen beschn. ausgebl. Asp.		Metall, Holz, Zinn, Figuren "Musizierende Putti" u.a. Asp.	
<b>5733 Orientbrücke, rotgrundig, geometrischer Dekor,</b>	<b>o. L.</b>	<b>5808 Konvolut Gläser Sekt-/Likörgläser</b>	<b>o. L.</b>
ca. 157x124cm, Fransen beschnitten, abgetreten, Asp.		geschliffen goldstaff. Asp.	
<b>5760 Konvolut Ölgemälde, verschiedene Künstler,</b>	<b>o. L.</b>	<b>5809 Konvolut Keramik Porzellan Glas Vasen</b>	<b>o. L.</b>
z.B. bez. BATTLEHNER (wohl Wilhelm von B. 1906-1992), M. ROTH (wohl Max R. *1954), SOMMER (wohl Harald S. 1930-2010), "Landschaften" u.a., versch. Größen, jew. mit Rahmen, Asp.		z.T. bemalt "Blumen" goldstaff. versch. Größen Asp.	
<b>5761 Ölgemälde "Bächlein fließt durch den Wald", rückseitig zugeschrieben V. OSTERMEYER</b>	<b>o. L.</b>		
unsigniert, Öl/Lwd., ca. 60x53cm, Rahmen, Asp.			
<b>5762 Ölgemälde "Segelboote"</b>	<b>o. L.</b>		
R.u. undeutlich signiert, Öl/Lwd., ca. 70x100cm, Rahmen, Asp.			
<b>5763 Ölgemälde "Boote im Hafen"</b>	<b>o. L.</b>		
R.u. monogrammiert G. SCH., Öl/Platte, ca. 50x40cm, Rahmen, Asp.			
<b>5764 Ölgemälde "Abstrakter Kopf" rückseitig signiert E. KUHN</b>	<b>o. L.</b>		
(wohl Erich K. 1890-1967), Öl/Lwd., ca. 60x50cm, Rahmen, Asp.			
<b>5765 Ölgemälde "Damenportrait mit Fächer"</b>	<b>o. L.</b>		
L.o. signiert B. KAISER (wohl Berta K. 1875-1962) L.o. dat. 1909 Öl. Lwd. ca. 130x98cm Rahmen min. Farbabpl. Asp.			
<b>5766 Ölgemälde "Bauernportrait"</b>	<b>o. L.</b>		
L.u. signiert Walter THOR (wohl 1870-1929) L.u. dat. 1913 Öl./Lwd. ca. 75x54cm Rahmen min. besch. Asp.			
<b>5767 2 Ölgemälde "Berglandschaft" "Herbstwald"</b>	<b>o. L.</b>		
versch. Künstler undeutlich signiert Jos. KÜHLMANN (?) H. BAUER (wohl Hans B. 1883-1967) versch. Größen je Öl/Lwd. Rahmen Asp.			
<b>5768 Ölgemälde "Igensdorf"</b>	<b>o. L.</b>		
R.u. signiert M. HERTERICH (wohl Max H. 1880-ca. 1955) Öl/Lwd. ca. 70x80cm Rahmen Asp.			
<b>5769 Ölgemälde "Berghütte", signiert Fred GÜNTHER,</b>	<b>o. L.</b>		
5 Aquarelle "Ansichten von Bamberg", z.T. signiert Otto EIGNER, versch. Größen, Rahmen/RhG, Asp.			
<b>5800 2 Vasen Delfter Fayence 19. Jh.</b>	<b>210,00 €</b>		
blau/weiß bemalt, floraler Dekor, eckige Form, Höhe jew. ca. 45cm, Asp. **s. Fotokat.**			
		<b>5851 Aufsatzvitrine, wohl um 1800</b>	<b>190,00 €</b>
		Eiche geschnitzt, 4 Türen, z.T. verglast, 2 Schubladen, verkröpfter Abschluss mit Würfelries, ca. 200x168x55cm, ber. min. besch. Asp.	
		<b>5852 Barockschrank wohl Franken datiert 1731</b>	<b>125,00 €</b>
		Weichholz, bemalt, 2-türig, Asp.	
		<b>5853 Stehlampe Schmiedeeisen "Sonnenblumen" "Laterne"</b>	<b>380,00 €</b>
		teilvergoldet, H ca. 190cm, Asp.	
		<b>5854 Konvolut Kleinmöbel, Holz/Metall</b>	<b>o. L.</b>
		Beistelltische, Stühle, Kommoden, Spiegel u.a. versch. Gr. Asp.	
		<b>5855 Schreibklappensekretär, Holz</b>	<b>o. L.</b>
		geschw. Front, intarsiert, ca. 90x85x35cm, Asp.	
		<b>5856 Zwei Armlehnstühle, Holz</b>	<b>o. L.</b>
		floraler Stoffbezug, H jew. ca. 90cm mit Hocker, Asp.	
		<b>5857 Truhe, Holz grün gefasst</b>	<b>o. L.</b>
		lt. El. Barock, mit Metallbeschlägen, ca. 46x90x45cm, Asp.	
		<b>5858 Standuhr, Eiche</b>	<b>o. L.</b>
		Messingziffernblatt bez. MATHVS LAMINETH, Höhe ca. 190cm, Asp. **s. Fotokat.**	
		<b>5859 3 Tische, Holz geschnitzt</b>	<b>o. L.</b>
		z.T. vergoldet, mit Glasplatte, versch. Größen, Asp.	
		<b>5860 4 Teile Bauernmöbel</b>	<b>o. L.</b>
		hellgrün gefasst, bemalt, Schreibtisch, Stühle u.a., Asp.	
		<b>5861 Tisch neuzeitlich, Holz</b>	<b>o. L.</b>
		Rocailledekor, ovale Platte, Durchmesser ca. 127cm, ausziehbar, Asp.	
		<b>5862 Konvolut Kleinmöbel und Zubehör</b>	<b>o. L.</b>
		Holz/Messing, Garderobe, Kleiderhaken, Spiegel, Lampe, Asp.	
		<b>5863 Bettgestell, Messing</b>	<b>o. L.</b>
		ca. 188x93cm, Asp.	
		<b>5864 Konvolut Wandlampen</b>	<b>o. L.</b>
		Messing u.a. verschieden, Asp.	

## Varia Teil II ADP 4.2

<b>5865 Konvolut Lampen, Deckenlampen, Lüster u.a.</b>	<b>o. L.</b>	<b>5958 Drei Figuren, Holz</b>	<b>o. L.</b>
z.T. mit Glasbehang, z.T. 2-/5-flammig, Asp.		vollplast. "Bauer", "Clowns", Lampen versch. Gr. z.T. bem. z.T. besch. Asp.	
<b>5866 Konvolut Badaccessoires</b>	<b>o. L.</b>	<b>5959 Konvolut Figuren, Holz</b>	<b>o. L.</b>
Holz/Messing/Glas sowie ein Konvolut Lampen, feuervergoldet, z.T. mit Glasschirm, Asp.		"Nachtwächter", "Jäger", "Clowns", u.a. z.T. bem./goldstaff. versch. Gr. Asp.	
<b>5867 2 Armlehnenstühle bez. OTC</b>	<b>o. L.</b>	<b>5960 Ölgemälde "Bauern beim Holzmachen", L.u. undeutl. signiert</b>	<b>o. L.</b>
Holz mit braunem Samtbezug, Höhe jew. ca. 80cm, Asp.		sowie 1 Konvolut Hausrat, Schmuckschatullen, Holz u.a., Schälchen Porzellan HEREND	
<b>5868 Tisch, Holz</b>	<b>o. L.</b>	<b>5961 Fotoapparat LEICA,</b>	<b>o. L.</b>
mit vier Stühlen, Metallfüße, gestreifter Stoffbezug, runde Tischplatte, Durchm. ca. 100cm, Asp.		Konvolut Ferngläser u.a., z.T. in Taschen, Asp.	
<b>5869 Vitrinenschrank, Holz</b>	<b>o. L.</b>	<b>5962 Konvolut Porzellan und Glas</b>	<b>o. L.</b>
4-seitig verglast, 2 Sockeltüren, ca. 170x120x43cm, Furnier besch. Asp.		Bierkrüge, Anbietschalen, z.T. mit floralem Dekor, goldstaffiert, Asp.	
<b>5870 1 Sideboard 4 Türen 4 Schubl.</b>	<b>o. L.</b>	<b>5963 Konvolut Hausrat, Schmuckkästchen, Holz</b>	<b>o. L.</b>
mittig Holz weiß gef. ca. 90x286x47cm Asp.		Weltkugel, Thermostat, beschnitzt, Asp.	
<b>5871 Biedermeier.Schrank, Holz, ebonisiert</b>	<b>o. L.</b>	<b>5964 Tischuhr mit Spielwerk</b>	<b>o. L.</b>
2-türig, verglast, ca. 195x162x50cm, besch. Asp.		Holz, Höhe ca. 42cm, besch., Asp. **s. Fotokat.**	
<b>5890 Orientteppich HEREKE Seide mit Signum</b>	<b>140,00 €</b>	<b>5965 Klavier GROTRIAN-STEINWEG wohl 1930er Jahre</b>	<b>o. L.</b>
beigegrundig, Mihrabdekor, Mehrfachbordüre, ca. 130x76cm, Asp. **s. Fotokat.**		wohl Kirschholz, beigefarbener Stoffbezug, ca. 112x140x54cm, mit Hocker, Asp.	
<b>5891 Teppich, beigegrundig</b>	<b>o. L.</b>	<b>Kunst &amp; Antiquitäten Teil II UG</b>	
Mehrfachbordüre, ca. 300x250cm, Asp.		<b>6000 Schale Si. 800 Bodenrelief z.T. durchbr. gearb.</b>	<b>o. L.</b>
<b>5892 Konvolut Orientteppiche/-brücken verschiedene Provenienzen</b>	<b>o. L.</b>	plastischer Girlandendekor ca. 22x26cm Asp.	
beige-/dunkelblaugrundig, floraler Dekor und Tierdekor, versch. Größen, Asp.		<b>6001 Konvolut Metallobjekte Si. vers.</b>	<b>o. L.</b>
<b>5893 Orientgalerie NAIN</b>	<b>o. L.</b>	Becher Tablett versch. Gr./Ausführungen/Provenienzen Asp.	
beigegrundig, floraler Dekor, ca. 290x80cm, Asp.		<b>6002 Schale Silber 830</b>	<b>o. L.</b>
<b>5894 2 Orientbrücken GHOM Seide</b>	<b>o. L.</b>	ca. Durchm. 27cm, Asp.	
z.T. signiert, beigegrundig, floraler Dekor/Tierdekor, Mehrfachbordüre, versch. Größen, Asp.		<b>6003 Konvolut Metaallobjekte Si. 800</b>	<b>o. L.</b>
<b>5895 Konvolut Orientteppiche/-brücken BIDJAR, KESHAN, GHOM</b>	<b>o. L.</b>	vers. Tischeschale Prunkschalen z.T. durchbr. gearb. mit Bodenrelief versch. Gr. Asp.	
z.T. Seidenanteil, rot-/beigegrundig, floraler/geometrischer Dekor, versch. Größen, Asp.		<b>6004 Figur Buntglas</b>	<b>o. L.</b>
<b>5896 Zwei Orientteppiche rotgrundig</b>	<b>o. L.</b>	signiert O. ALT (wohl Otmar A. *1940) "Clown" ca. H 18cm Asp.	
geometrischer/floraler Dekor, Mehrfachbordüre, versch. Größen, Asp.		<b>6005 Figur Porz. ungem. "Musikantenpärchen" Asp.</b>	<b>25,00 €</b>
<b>5897 Orientteppich rotgrundig</b>	<b>o. L.</b>	<b>6006 Porzellanbild nach Alt-Meissen-Art</b>	<b>o. L.</b>
floraler Dekor, Mittelmedaillon, Mehrfachbordüre, ca. 340x250cm, Asp.		ca. 24x18cm, Rahmen, min. besch., geklebt, Asp.	
<b>5951 Figur "Pallas Athene" Terrakotta</b>	<b>550,00 €</b>	<b>6007 Konvolut Weihnachtsschmuck, Anfang 20.Jh.,</b>	<b>320,00 €</b>
R.u. monog. X.K.T., H ca. 190cm, Asp.		Wolle/Watte u.a.: "Püppchen", "Engel", u.a., Asp.	
<b>5952 4 Krüge und eine Vase, Feinsteinzeug</b>	<b>50,00 €</b>	<b>6008 Dirigentenauszeichnung dat. 1904</b>	<b>o. L.</b>
Glas, Bauernsilber, z.T. mit Zinndeckel, versch. Größen, Asp.		in orig. Etui 1 Taktstock wohl Ebenholz Elfenbein Perlmutter 1 Flöte u.a. Asp.	
<b>5953 Konvolut Hausrat</b>	<b>o. L.</b>	<b>6009 Sechs Fahnenmaste, Holz/Messing</b>	<b>o. L.</b>
z.B. Rollator, Zeitungsständer, Asp.		z.T. Farbreste, z.T. Karabinerverschl. H ca. 250cm, 1 Golfschläger, Holz, Schottland Asp.	
<b>5954 7 Teile Zinn, 19. Jh.</b>	<b>40,00 €</b>	<b>6010 1 Kaffeerestservice Porz. ROSENTHAL Studio Line</b>	<b>o. L.</b>
Krug, Teller, Gsp.		z.T. gestr. Design Björn WIINBLAD "1001 Nacht" Sammelteller "Aladdin" Weihnachtsteller u.a. Asp.	
<b>5955 Konvolut Glasobjekte</b>	<b>o. L.</b>	<b>6011 Konvolut Porz. HUTSCHENREUTHER Etagere Weihnachtsglocke u.a. Asp.</b>	<b>o. L.</b>
Vasen, Aschenbecher u.a. z.T. geschl./goldstaff. versch. Gr. Asp.			
<b>5956 Konvolut Porzellan MEISSEN</b>	<b>o. L.</b>		
HUTSCHENREUTHER u.a. Speise-/Kaffee-/Teerestservice versch. Dekore z.T. goldstaff. z.T. besch. gekl. Asp.			
<b>5957 Konvolut Hausrat, Glas/Metall</b>	<b>o. L.</b>		
Formen, Kupfer, Zinnteller, Gläser, Schüsseln, Bleikristall u.a. Asp.			

<b>6012</b>	<b>Modellschiff Holz u.a. ("INGUNDIS 1405")</b>	<b>o. L.</b>	<b>6404</b>	<b>Orientteppich, dunkelblaugrundig,</b>	<b>o. L.</b>
	mit Podest ca. H 90cm sowie 1 Globus Metall u.a. elektrifiziert min. besch. Asp.			geometrischer Dekor, ca. 300x400cm sowie ein Orientteppich orangegrundig/geom. Dekor, Asp.	
<b>6013</b>	<b>Konvolut Porzellan, England</b>	<b>o. L.</b>	<b>6405</b>	<b>Konvolut Orientteppiche</b>	<b>o. L.</b>
	"Country Life" u.a., Teekern, Terrine, Schüsseln u.a. Asp.			verschiedene Farben/Größen, Asp.	
<b>6014</b>	<b>Konvolut Dekorationsobjekte Figuren</b>	<b>o. L.</b>	<b>6406</b>	<b>Orientteppich, rotgrundig</b>	<b>o. L.</b>
	Holz Porzellan GOEBEL Hummel normal u.a. sowie 1 Fotoapparat AQUA mit Stativ z.T. besch. Asp.			geometrischer Dekor, ca. 250x300cm, Asp.	
<b>6015</b>	<b>Steuerrad wohl um 1900</b>	<b>290,00 €</b>	<b>6407</b>	<b>Orientteppich, dunkelblaugrundig</b>	<b>o. L.</b>
	lt. El. aus einem Schiffswrack aus dem Indischen Ozean, Holz/Messing, Durchmesser ca. 93cm, min. besch., Asp. **s. Fotokat.**			Vogel- und Vasendekor, Mittelmedaillon, ca. 250x350cm, Fransen besch. Asp.	
<b>6016</b>	<b>Koffergrammophon, NIPPON COLUMBIA</b>	<b>50,00 €</b>	<b>6450</b>	<b>Prunklüster. ca. 1925-1950</b>	<b>2.100,00 €</b>
	"Grafonola", Holzgehäuse mit Ledertragegriff, min. besch., Asp. **s. Fotokat.**			Böhmisches Kristallglas, Tropfenbehang, 18-flammig, 2-stufiger Aufbau, Höhe ca. 125cm, Kerzen fehlen, Asp. **s. Fotokat.**	
<b>6017</b>	<b>8 Flaschen Wein Port Bordeaux Amorone della Valpolicella</b>	<b>o. L.</b>	<b>6451</b>	<b>1 Konvolut Lampen Lüster</b>	<b>o. L.</b>
	Jahrgang 1938 1963 1992 1995 NIEPOORTNS CHATEAUMALROMÉ DELIBORI u.a. z.T. in Holzbox Asp.			Glas Metall u.a. versch. z.T. besch. Asp.	
<b>6018</b>	<b>Speise-/Kaffeerestservice Porz. HUTSCHENREUTHER</b>	<b>o. L.</b>	<b>6452</b>	<b>Kristalllüster 8-flammig</b>	<b>o. L.</b>
	Terrine Sauciere z.T. besch. Asp.			Metall goldfarb. Asp.	
<b>6019</b>	<b>Speise-/Kaffeerestservice Porzellan MEISSEN, HUTSCHENREUTHER</b>	<b>o. L.</b>	<b>6500</b>	<b>Zwei Ölgemälde, 20. Jh.</b>	<b>o. L.</b>
	z.T. gestrichen, Dekor: "Zwiebelmuster", Eierbecher, Terrine, Sauciere u.a., umfangreich, z.T. besch., Asp.			versch. Künstler, z.T. signiert B. JOSSART "Waldlandschaft mit Pferdefuhrwerk", "Am Seeufer", Öl/Lwd. versch. Gr. Rahmen ber. Asp.	
<b>6020</b>	<b>Konvolut Glas und Porzellan, KPM</b>	<b>o. L.</b>	<b>6501</b>	<b>Ölgemälde "Winterlicher Spaziergang"</b>	<b>o. L.</b>
	ROSENTHAL u.a., Sammeltassen/-teller, Teeservice, Asp.			L.u. undeutlich signiert, Öl/Lwd., ca. 46/46cm, min. Farbverluste, ber. Asp.	
<b>6021</b>	<b>Konvolut Dekoobjekte:</b>	<b>o. L.</b>	<b>6502</b>	<b>Ölgemälde "Rosengarten in den Dolomiten" R.u. signiert K. HERMANN</b>	<b>400,00 €</b>
	Teekern, Theatertasche, Frisierset, Kerzenleuchter, Krüge u.a. Asp.			(wohl Karl H. 1813-1881), Öl/Lwd., ca. 96x106cm, Rahmen, Asp. (lt. Quittung Neupreis 1978, 5500 DM)	
<b>6022</b>	<b>Fotoapparat ROLLEIFLEX</b>	<b>o. L.</b>	<b>6503</b>	<b>Ölgemälde "Enten und Hühner" L.u. signiert KELLER-KÜHNE</b>	<b>210,00 €</b>
	mit Zubehör u.a. sowie eine Lebkuchendose aus Metall, Asp.			(wohl Josef Woldemar K.-K. 1902-1991) rückseitig bez. "Großschwaig", datirt 1944, Öl/Lwd., ca. 49x46cm, Rahmen, Asp. **s. Fotokat.**	
<b>6023</b>	<b>Konvolut Figuren Glas/Kristallglas</b>	<b>o. L.</b>	<b>6504</b>	<b>Konvolut Bilder Ölgemälde u.a.</b>	<b>o. L.</b>
	SWAROVSKI u.a."Tiere", "Eisenbahn" u.a. verschiedene Größen, Asp.			versch. Künstler/Motive/Gr. Ra./RhG 1 Spiegel rund z.T. besch. Asp.	
<b>6200</b>	<b>Wiege 18./19. Jh. Friesland</b>	<b>o. L.</b>	<b>6505</b>	<b>Ölgemälde "Ansicht von Vorra" L.u. signiert O. KANDEL</b>	<b>o. L.</b>
	Holz geschnitzt alter Wurmfraß 1 Nachtkästchen 1 Schemel wohl 19. Jh. Weichholz geschnitzt z.T. besch. versch. Größen Asp.			(wohl Otto K. 1911-1962), Öl/Lwd., ca. 29x39cm, ber. Asp.	
<b>6201</b>	<b>Nähkästchen</b>	<b>o. L.</b>	<b>6506</b>	<b>Zwei Grafiken wohl 19. Jh.</b>	<b>o. L.</b>
	wohl um 1900/20. Jh. Holz geschnitzt/gedrechs. bemalt "Mohnblumen" H ca. 76cm min. besch. Asp.			"Ansichten von Nürnberg" u.a., z.T. koloriert, versch. Größen, RhG, Asp.	
<b>6202</b>	<b>Spiegel wohl 19. Jh. oval Rahmen Holz geschnitzt</b>	<b>o. L.</b>	<b>6507</b>	<b>Ölgemälde "Dorfweiher vor Bergkulisse"</b>	<b>o. L.</b>
	z.T. stuckiert verg. H 85cm ber. Asp.			L.u. undeutl. sign. Öl/Lwd. 67x96cm Ra. Asp.	
<b>6300</b>	<b>Komodenuhr wohl 19. Jh./um 1900 Marmor u.a. .</b>	<b>o. L.</b>	<b>6508</b>	<b>Lithografie "Es geht um die Wurst"</b>	<b>o. L.</b>
	Ziffernblatt emailt Röm. Ziffern H ca. 39cm ber. Asp.			bleistiftsigniert A. Paul WEBER (wohl Andreas P. W. 1883/93-1980) num. 49/145 21,5x18cm RhG Asp.	
<b>6400</b>	<b>2 Orientgalerien, Wolle</b>	<b>o. L.</b>	<b>6509</b>	<b>1 Ölgemälde "Die Pfeife schmeckt" R.o. sign. Fritz WAGNER</b>	<b>o. L.</b>
	rotgrundig, geometrisches Dekor, Mehrfachbordüre, versch. Gr., z.T. besch., Asp.			(wohl 1872-1948) Öl/Platte ca. 21x18cm Ra. je. Asp.	
<b>6401</b>	<b>1 Orientteppich</b>	<b>o. L.</b>	<b>6510</b>	<b>2 Ölgemälde versch. Künstler</b>	<b>o. L.</b>
	Wolle rotgrundig geom. Dekor Mehrfachbordüre ca. 326x237cm Fransen beschn. Asp.			z.T. sign. Jos. STEINBRECHEN "Im Schlosspark" "Feldblumenstrauß" Öl/Lwd. versch. Gr. Rahmen Asp.	
<b>6402</b>	<b>2 Orientbrücken versch. Provenienzen/Dekore/Gr. z.T. besch. Asp.</b>	<b>o. L.</b>	<b>6511</b>	<b>Ölgemälde "Kapelle am Fluss"</b>	<b>o. L.</b>
				unsigned, Öl/Lwd., ca. 52x70cm, Asp.	
<b>6403</b>	<b>Zwei Teppiche verschiedene Farben/Größen, Asp.</b>	<b>o. L.</b>	<b>6512</b>	<b>Ölgemälde "Bauerndorf" L.u. signiert P. HERTEL</b>	<b>50,00 €</b>
				Öl/Lwd., ca. 47x63cm, min. Riss in der Leinwand, Rahmen, Asp. **s. Fotokat.**	
			<b>6513</b>	<b>1 Ölgemälde "Landsknechte" L.u. sign. A. FRIEDLÄNDER</b>	<b>630,00 €</b>
				(wohl Alfred F. 1860-c. 1927/33) Öl/Holz ca. 42x57cm Ra. Asp.	

<b>6514</b>	<b>Ölgemälde "Portrait eines Mannes"</b>	<b>o. L.</b>	<b>6532</b>	<b>Ölgemälde "See vor Bergkulisse"</b>	<b>o. L.</b>
	unleserlich signiert, Öl/Platte, 22x22cm, Rahmen, ber., Asp.			R.u. undeutlich signiert, Öl/Lwd., ca. 88x88cm, Rahmen z.T. besch., Asp.	
<b>6515</b>	<b>Ölgemälde "Rastende Pferde" R.u. signiert</b>	<b>130,00 €</b>	<b>6533</b>	<b>Ölgemälde "Herbstliche Flusslandschaft" L.u. signiert SCHULZ-STRADTMANN</b>	<b>o. L.</b>
	P. BÄRENFENGER, "Kopie", Öl/Holz, ca. 52x73cm, Rahmen reich geschnitzt, Asp.			(wohl Otto S.-S. 1892-1960), Öl/Lwd., ca. 59x79cm, Rahmen, ber., Asp.	
<b>6516</b>	<b>Ölgemälde "Entenfamilie", L.u. signiert Gerh. BLUHM,</b>	<b>175,00 €</b>	<b>6534</b>	<b>Mischtechnik "Portrait eines Clowns"</b>	<b>o. L.</b>
	(wohl Prof. Gerhard B. 1927-2007), Öl/Lwd., ca. 28,5x40cm, Rahmen jew. Asp.			undeutlich signiert, datiert (19)30, ca. 88x66cm, RhG besch., Asp.	
<b>6517</b>	<b>1 Ölgemälde ""Spätsommer am Riegsee" R.u. sign. G.SCHELLERER</b>	<b>o. L.</b>	<b>6535</b>	<b>Ölgemälde "See vor Bergpanorama" rückseitig signiert Fritz MÜLLER-LANDECK</b>	<b>150,00 €</b>
	(wohl 20. Jh.) Öl/Lwd. ca. 69,5x79,5cm Ra. je Asp.			(wohl 1865-1942), Öl/Lwd., auf Pappe aufgezogen, ca. 40x48cm, Rahmen, besch. Asp.	
<b>6518</b>	<b>1 Ölgemälde "Am Garmischer Feldkreuz" L.u. sign. H. THEIS</b>	<b>o. L.</b>	<b>6536</b>	<b>Pendant Ölgemälde "Niederländische Hafentstädte" jew. signiert VAN HOOM</b>	<b>o. L.</b>
	(wohl Heinz T. 1894-1966) Öl/Lwd. ca. 59x78cm Ra. je Asp.			(wohl Jan van H. 20. Jh.), Öl/Holz, ca. 26x45cm, Rahmen, ber., Asp.	
<b>6519</b>	<b>Ölgemälde "Bei der Feldarbeit" R.u. sign. Rudi MÜLLERS</b>	<b>o. L.</b>	<b>6537</b>	<b>Konvolut Bilder u.a.</b>	<b>o. L.</b>
	(wohl 1895-1972) Öl/Lwd. 88x93cm, Rahmen, ber., Asp.			verschieden, z.T. besch. Asp.	
<b>6520</b>	<b>Ölgemälde "Am Ufer des Ammersees" L.u. sign. F. HALBERG-KRAUSS</b>	<b>400,00 €</b>	<b>6538</b>	<b>Drei Radierungen "Ansichtn von Nürnberg"</b>	<b>o. L.</b>
	(wohl Fritz H.-K. 1874-1951) bez. München, Öl/Lwd. 68x98cm, Rahmen, ber., Asp. **siehe Fotokat.**			jeweils bez. Paul GEISSLER (wohl Prof. G. 1881-1965) z.T. dat. 1922, 24x17cm RhG Asp.	
<b>6521</b>	<b>Ölgemälde "Feldblumenstrauß" L.u. signiert Hugo OEHME</b>	<b>o. L.</b>	<b>6539</b>	<b>Konvolut Ölgemälde "Ansichten Englischer Küstenstädte" u.a. je sign. Millie JACKSON</b>	<b>o. L.</b>
	(wohl 1873-1952), bez. "München", Öl/Platte, 59x49cm, Rahmen, ber. Asp.			versch. Größen, Rahmen, Asp.	
<b>6522</b>	<b>Öl-/Metallbild "Blumenstillleben", L.u. signiert LUCY (wohl 20.Jh.)</b>	<b>50,00 €</b>	<b>6540</b>	<b>4 Radierungen "Ansichten von Paderborn" je sign. REITER</b>	<b>o. L.</b>
	Öl/Blech, 17,5x12cm, Rahmen, jew. Asp.			col., 16,5x11,5cm, RhG, Asp.	
<b>6523</b>	<b>Ölgemälde "Rosenstrauß", L.u. signiert A. KUSSIGER (?),</b>	<b>85,00 €</b>	<b>6541</b>	<b>Hinterglasbild/1 Mischtechnik versch. Kütler/Motive</b>	<b>o. L.</b>
	Öl/Lwd., ca. 29x23cm, Rahmen, jew. Asp.			z.B. "Kinder im Schilf" versch. Gr. RhG Asp.	
<b>6524</b>	<b>Ölgemälde "Eseltreiben", R.u. signiert FRANZEK (wohl 20.Jh.),</b>	<b>85,00 €</b>	<b>6542</b>	<b>Konvolut Bilder Ölgemälde Grafiken u.a.</b>	<b>o. L.</b>
	Öl/Lwd., ca. 22x27cm, Rahmen, jew. Asp.			versch. Künstler/Motive z.B. "Blumenstillleben" versch. Größen Rahmen/RhG z.T. besch. Asp.	
<b>6525</b>	<b>Ölgemälde "Angler vor Dorfkirche" R.u. sign. H. BEHRINGER</b>	<b>175,00 €</b>	<b>6543</b>	<b>Ölgemälde "Tanzende Nymphen auf Waldlichtung"</b>	<b>o. L.</b>
	(wohl 20. Jh.) Öl/Lwd 29x23cm, Rahmen, Asp.			unsigniert Öl/Lwd. ca. 95x143cm Rahmen ber. Asp.	
<b>6526</b>	<b>Ölgemälde "Bergbauer mit Bierkrug und Pfeife" L.u. sign. W. PURSCHKE</b>	<b>175,00 €</b>	<b>6544</b>	<b>Ölgemälde "Kreuzigungsszene", wohl 18./19. Jh.</b>	<b>100,00 €</b>
	(wohl Walther P. *1924) Öl/Holz ca. 23x17cm, Rahmen, je Asp.			unsigniert, Öl/Lwd. auf Holz aufgezogen, ca. 56,5x40,5cm, min. besch., rest., Asp.	
<b>6527</b>	<b>1 Ölgemälde "Alpspitze" R.u. sign. BURGER</b>	<b>o. L.</b>	<b>6545</b>	<b>Drei Ölgemälde, modern</b>	<b>o. L.</b>
	(wohl Josef B. 1887-1966) Öl/Lwd. ca. 77,5x68cm Ra. je Asp.			"Lokomotiven", Öl/Lwd., verschiedene Größen, Asp.	
<b>6528</b>	<b>Ölgemälde "Berggehöft vor Gebirgs panorama"</b>	<b>130,00 €</b>	<b>6546</b>	<b>1 Ölgemälde "Winterliche Partnachalm" R.u. sign. G. NIEMANN</b>	<b>o. L.</b>
	L.u. unleserlich signiert, Öl/Lwd., ca. 79x119cm, Rahmen, besch. Asp.			(wohl Gottfried N. 1882-1950) dat. 1923 Öl/Lwd. ca. 69x51cm Ra. je Asp.	
<b>6529</b>	<b>Ölgemälde "Antikisierende Darstellung - Flucht aus dem Tempel"</b>	<b>o. L.</b>	<b>6547</b>	<b>1 Ölgemälde "Herbstlicher Waldfluss" L.u. unles. sign. KARSTEN (?)</b>	<b>270,00 €</b>
	unsigniert, Öl/Lwd., ca. 74x59cm, Rahmen, min. besch. Asp.			Öl/Lwd. ca. 70x98cm Ra. besch. je Asp.	
<b>6530</b>	<b>Ölgemälde "Heimkehrende Schafherde", 20. Jh.</b>	<b>o. L.</b>	<b>6548</b>	<b>1 Ölgemälde "Wettersteingebirge mit Daniel" R.u. sign. E.KETTEMANN</b>	<b>o. L.</b>
	L.u. undeutlich signiert, Öl/Platte, ca. 92x61cm, Rahmen ber., Asp.			(wohl Erwin K. 1897-1971) Öl/Lwd. ca. 69,5x99cm Ra. je Asp.	
<b>6531</b>	<b>Konvolut Bilder: Ölgemälde, Aquarell, u.a.</b>	<b>o. L.</b>	<b>6549</b>	<b>1 Ölgemälde "Kühe am Kreuzeck" L.u. sign. W.TIEDJEN</b>	<b>o. L.</b>
	versch. Künstler, z.T. signiert H. BRAUN "Gebirgssee" u.a., versch. Größen, z.T. besch. Asp.			(wohl Willy T. 1881-1950) Öl/Lwd. ca. 50x64cm. Ra. besch. je Asp.	



---

**6550 Konv. Bilder Ölgemälde Stickbilder u.a. o. L.**

versch. Künstler z.T. sign. W. KUBOTH Kopie nach Raffaels sixtinischer  
Madonna u.a. versch. Größen Rahmen z.T. besch. Asp.

---

**6551 Ölgemälde "Beim Gebet" o. L.**

unsigniert, Öl/Holz, 24x18cm, Rahmen besch. Asp.

Samstag, 30. Mai 2020

Versteigerung im Auftrag der Deutschen Post | **Näheres im Internet**

42119 Wuppertal | Westring 340 |

Besichtigung: 10 bis 12 Uhr; Beginn: 12 Uhr

Im Auftrag und für Rechnung der Deutschen Post AG versteigere ich ca. 40.000 Artikel aus unanbringlichen Sendungen in ca. 160 Positionen z.T. umfangreich/ neuwertig/ z.T. Einzelaufruf auf ca. 2.500qm (Schmuck, Uhren, Münzen, Gold/Silber, Handys, Fotoapparate/ Filmkameras, viele Computer/Laptops, Garten-/Klein-/Gebrauchtmöbel, Porzellan, Dekowaren, Briefmarken, Bücher, Spirituosen/Weine, Musikinstr., Koffer, Taschen, Teppiche, Elektrogeräte, Textilien/Schuhe, Modeaccessoires, Spielzeug, Modelleisenbahn, Baumarkt-/ Drogerieartikel, Fernseher/Lautsprecher, Kfz-/Motorradzubehör, Reitzubehör, Sportart., Malerbedarf, Hausrat u.v.m.) Die Pakete und Päckchen sind geöffnet. Alles ohne Limit. Nur Barzahlung möglich.

---

## Lot-tissimo Informationen

Liebe Kundinnen und Kunden,

Sie finden das Auktionshaus Weidler ab sofort auch auf Lot-tissimo.com. Dort haben Sie Zugriff auf unseren aktuellen Katalog mit allen Bildern zu den aktuellen Auktionsposten. Im Folgenden haben wir für Sie eine Anleitung erstellt, wie Sie einfach und bequem online Ihr nächstes Gebot abgeben können.

Kurzanleitung für die Account-Erstellung zum Live-Bieten über Lot-tissimo:

1. Gehen Sie auf [www.lot-tissimo.com](http://www.lot-tissimo.com)
2. Klicken Sie rechts oben auf ANMELDEN (rot)
3. Klicken Sie auf "Sie haben noch kein lot-tissimo-Konto", um sich zu registrieren
4. Geben Sie Ihre Email-Adresse an und legen Sie ein Passwort fest. Klicken Sie auf REGISTRIEREN
5. Nun sehen Sie rechts oben Ihre Email-Adresse rot hinterlegt - klicken Sie auf diese
6. Nun erscheint eine neue Seite "Vollständige Registrierung erforderlich" - Klicken Sie hierzu auf den Button "Registrierung jetzt vervollständigen"
7. Geben Sie jetzt Ihre Daten an, sowie eine gültige Handynummer
8. Klicken Sie nun auf "zweiter Schritt prüfen..." und geben Sie Ihre TAN (=Transaktionsnummer) ein, die Ihnen auf Ihr Handy geschickt wird und drücken Sie auf "senden"
9. Ihre Registrierung ist somit abgeschlossen. Sie können sich nun zum Live-Bieten anmelden und Gebote über lot-tissimo schriftlich abgeben

## Auktionstermine

2315. Auktion | Dependance | Radbrunnengasse 6 | Juni/Juli 2020  
Kunst, Antiquitäten, Schmuck, Münzen, Varia und Automobile

Die genauen Auktions- und Besichtigungszeiten entnehmen Sie bitte dem Katalog Radbrunnengasse oder unserer Website.



Beispielsabbildung Schmuck

## Altes Spielzeug | Donnerstag, 14. Mai 2020



Porzellankopfpuppe gemarkt  
K&H wohl KLEY&HAHN  
1920er Jahre u.a.  
Lot 1018



Auswahl SEIFFENER Spielzeug Holz u.a.  
Lot 1000



Auswahl Spielzeug Blech u.a. SCHUCO ARNOLD  
Japan/China u.a. wohl 1960er/70er Jahre Panzer  
Modellautos u.a  
Lot 1001



Modellflugzeug SCHUCO  
"Radiant-5600"  
Lot 1025



Auswahl Spielzeug Blech u.a. TECHNOFIX u.a. Western  
Germany Japan u.a.  
Lot 1002



Auswahl  
Modelleisenbahn  
MÄRKLIN u.a.  
Lot 1043

## Auktion Schmuck Münzen Besteck Uhren u.a. | Fr., 15. Mai 2020



Damenring WG 14ct. Solitärbrillant ca. 0,5ct. 2  
blaue Steine wohl Saphire  
Lot 2082



Damenring GG/WG 18ct. Smaragd 1,66ct. Brillanten  
zus. 0,42ct. Juwelier VOGEL Nürnberg  
Lot 2221



Damenring wohl WG 18ct. wohl Rubin  
Brillantkranz  
Lot 2064



Brosche WG 14ct. Rubine  
Brillanten  
Lot 2076



Armbanduhren GG/WG 14/18ct.  
um 1900 u.a. Brillanten ZALGUR  
BWC u.a.  
Lot 2758-2761





Auswahl Schmuck Medaille gefasste Goldmünzen GG 8/14ct. u.a. Diamanten Edelsteine "Albrecht Dürer Nürnberg" Lot 2090



Auswahl Schmuck GG/WG/RG 14/18ct. z.T. Altschliffbrillanten Perlen Edelsteine u.a. z.T. Art déco Lot 2066-2070



Perlenkette Verschluss GG/WG 14ct. Anhänger GG/WG 18ct. Smaragd ca. 14-15ct. Lot 2214



Auswahl Schmuck GG/WG/RG 14ct. Edelsteine Granate Diamanten u.a. Lot 2226



Collier GG 14ct. Lapislazuli griechisch Lot 2127



Gliederarmband GG 18ct. Lot 2155

Auswahl Ringe GG/WG 18ct. Smaragd Rubin Diamanten z.T. um 1900 Lot 2060-2063



Tennisarmband Altschliffbrillanten wohl um 1900 Lot 2065



Auswahl Schmuck GG 14/18ct. wohl Citrin Damenarmbanduhr GG 14ct. Lot 2035-2036, 2755

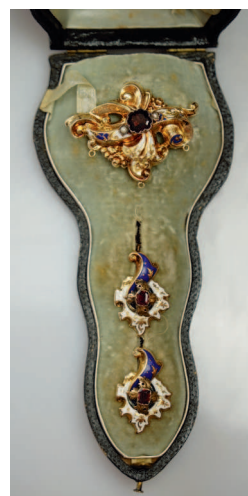

Set Schmuck wohl Schaumgold um 1860 Granate Perlen Emaillé Lot 2120



Collier GG 8ct. 1 Brosche GG 14ct. Perlen Lot 2238





Auswahl Schmuck GG 8/14ct. u.a. hellblauer Edelstein Lot 2239



Damenarmband 1 gefasste Goldmünze USA 10 Dollar je GG 14ct. Lot 2232



Damenarmband wohl WG 18ct. Saphire Brillanten zus. ca. 11,76ct. Lot 2220



Auswahl Schmuck WG 14/18ct. z.T. Brillant bis ca. 0,25ct. Diamantrosen Saphire z.T Art déco Lot 2098-2101



Auswahl Schmuck GG/WG 14/18ct. Brillanten Saphire u.a. Lot 2197-2202



Damenring GG 14ct. hellblauer Edelstein Lot 2231



Auswahl Münzen GG u.a. Krügerand Schweiz Österreich u.a. Lot 3047



Auswahl Schmuck GG 8/14ct. u.a. Lapislazuli Lot 2188-2189



Auswahl Schmuck GG/WG 8/14/18ct. Pt. u.a. Altschliff-/ Brillanten Rubin/-herzen Korallen Malachit wohl Saphire WEMPE ORAFA ANKRASSTAR u.a. Lot 2107-2108, 2111-2112, 2114, 2116, 2765-2766



Armreif GG 18ct. gek. Juwelier WEMPE 40 Brillanten zus. 7,88ct. Rubinherz 3,25ct. Rubinbaguettes 1,2ct. Lot 2222



Auswahl Schmuck GG/WG 14/18ct. z.T. Brillanten bis zu 0,50ct. gefasste Goldmünzen "Olympia 1968" u.a. Damenarmbanduhr WG 14ct. MEISTER-ANKER Lot 2166-2168, 2779



Paar Ohrstecker GG 18ct. gek. Juwelier WEMPE 48 Brillanten zus. 5,02ct. Rubine Lot 2223



Auswahl Schmuck GG/RG 18ct. u.a. z.T. Diamanten Rubine Perlen Lot 2071-2073





Auswahl Schmuck Uhren GG/WG 8/14/18ct.  
u.a. Solitärbrillant ca. 0,4ct. Rubine Smaragde  
Onyx Saphire u.a.  
Lot 2160-2162, 2778



Auswahl Schmuck GG/WG 14/18ct. u.a. z.T.  
BARAKA  
Lot 2191-2196



Uhren GG 8/14ct. vergoldet  
u.a. FAVOR ARSA  
Lot 2764



Uhren GG 18ct.  
Stahl OMEGA  
EBEL  
Lot 2789-2791



Auswahl Schmuck GG/WG/RG 8/14/18ct.  
u.a. Saphire Diamanten gef. Goldmünze  
u.a.  
Lot 2178-2185



Auswahl Armbanduhren Taschenuhr  
Lot 2799



Herrentaschenuhr mit Kette jew. GG  
14ct. u.a. um 1900  
Lot 2770



Taschenuhren Si. 800 u.a. um 1900  
Lot 2795



Taschenuhr Stahl IWC Schaffhausen II.  
WK. mit Reichsadler num. M9939 II.  
Klasse (s. §§ 86/86a StGB)  
Lot 2788



Damenarmbanduhr  
ROLEX Oyster Perpetual  
Date GG/Stahl  
Lot 2798



Herrenarmbanduhr ROLEX  
Datejust GG/Stahl Brillanten  
Lot 2792



Herrenarmbanduhr  
CARTIER Santos  
GG/Stahl  
Lot 2802



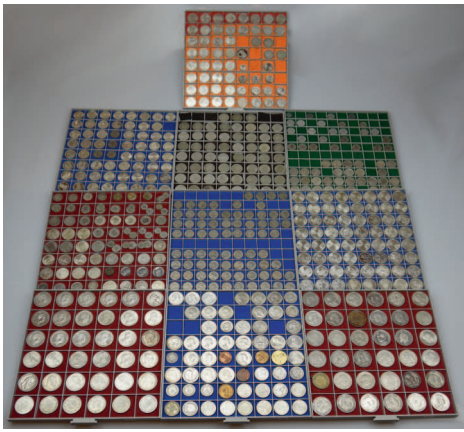

Auswahl Münzen Medaillen Si. u.a. Dt. Reich 2. WK "König von Sachsen/Preußen/Bayern/Württemberg" "Olympia München" BRD u.a. (s. §§86/86a StGB)  
Lot 3024, 3026, 3030

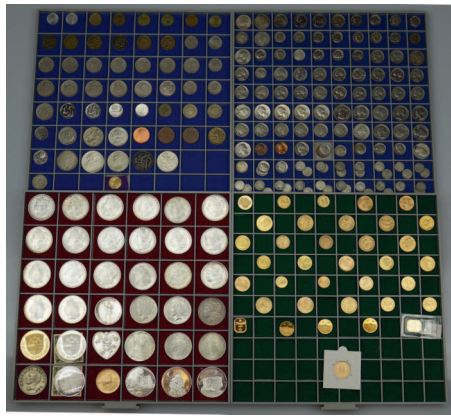

Auswahl Münzen GG/Si. u.a. Schweiz Österreich Krüggerrand Dt. Reich 20 Mark England USA u.a.  
Lot 3025, 3027



Auswahl Besteck Si. 800 u.a. für ca. 11/12 Pers. Fischbesteck monogr. "TF"  
Lot 3117



Auswahl Münzen Medaillen GG /Si. u.a, BRD Dt. Reich 2. WK Österreich 1/10 Oz Krüggerrand u.a. (s. §§86/86a StGB)  
Lot 3017



Auswahl Münzen Pt. u.a. USA "Liberty American Eagle"  
Lot 3012



Auswahl Münzen Medaillen Dt. Reich 5 Mark u.a. König von Sachsen/Württemberg/Preußen/Bayern  
Lot 3022



Auswahl Besteck Si. 800 BRUCKMANN u.a. umfangreich versilberte Gegenstände  
Lot 3143



Damenring Art déco wohl GG/WG Altschliffbrillanten zentral ca. 1,1ct.  
Lot 2249



Auswahl Orden Abzeichen 1./2.WK z.T. als Spange u. Miniatur Hermann Krüger geb. ca. 1875 Bremerhaven Leutnant im 1.WK/ Hauptmann im 2.WK. (s. 86/86a StGB)  
Lot 3045



Herrenring GG 14ct. Solitärbrillant ca. 0,8ct.  
Lot 2247



## Kunst Antiquitäten Varia | Samstag, 16. Mai 2020



Auswahl Hummelfiguren Porzellan GOEBEL  
"Kükenmütterchen" u.a. Lot 4011



Auswahl Sammelsteller Porzellan Glas  
ROSENTHAL Design Björn WIINBLAD  
Lot 4048



Figurengruppe Glas MURANO  
"Zwei Vögel"  
Lot 4084



Fotoapparat LEICA IIIc mit Zubehör Objektive  
"Elmar" u.a. Lot 4006



Auswahl Hausrat Metall/Glas Deckeldose Schale  
Si. 800 u.a.  
Lot 4050



Elfenbeinstoßzahn Afrikanischer Elefant mit  
CITES-Bescheinigung / Schwert eines  
Schwertfischs Lot 4044



Auswahl Porzellan ROSENTHAL u.a. versch.  
Dekore z.T. Design Björn WIINBLAD  
Lot 4064

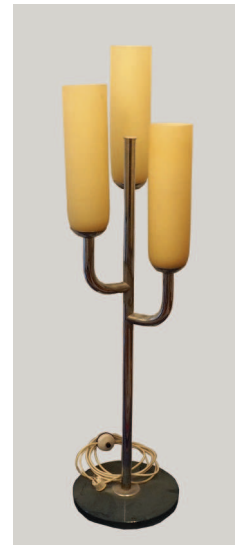

Stehlampe Metall 3-flammig  
mit Glasschirmen  
Lot 4808



Auswahl Figuren Porzellan GOEBEL "Sitzende  
Schäferhunde" Fernglas JENA  
Lot 4085



Auswahl Porzellan ROSENTHAL u.a. versch.  
Dekore z.T. Design Björn WIINBLAD  
Lot 4065



Orientteppich Seide "Jagdmotive"  
Lot 4902





Auswahl Bildplatten Porzellan HEINRICH&VILLEROY&BOCH "Miniaturen aus dem Leben Heinrichs des Löwen" "Das letzte Abendmahl" u.a. Lot 4027



Grundner Polsterschrank dat. 1837 Lot 4812



Ölgemälde sign. M. PISTORIUS (wohl Maximilian Friedrich P. 1894-1960) "Bauern im Gespräch" Lot 4507



Pendant Ölgemälde sign. F. HOFMANN "Landschaften mit Flusslauf" Lot 4562



## Bücher Postkarten Briefmarken | Samstag, 16. Mai 2020



Buch "Topographia Superioris Saxoniae Thuringiae/Misniae Lusatiae etc: (...)" Hrsg. Matthäus MERIAN Franckfurt 1650  
Titelkupfer Zierholzschnitte u.a.  
Lot 5013



Auswahl Briefmarken Dt. Reich, Alliierte Besatzungszonen, Altdeutschland, BRD u.a.  
Lot 5023



Auswahl Fotografien Feldpost Zeitungsausschnitte u.a. 2.WK wohl aus dem Offiziersnachlass des Hauptmanns Bruno Seidensticker NSFO Stab 320. Infanteriedivision (s. §§86/86a StGB)  
Lot 5014



Auswahl Briefmarken Kaiserzeit Dt. Reich, 3. Reich, BRD (Posthornsatz gestemp.) u.a. (s. §§ 86/86a StGB)  
Lot 5053

## Kunst Antiquitäten Varia | Samstag, 16. Mai 2020



Orientteppich ISFAHAN floraler Dekor  
Lot 5553



Orientbrücken Seide GHOM floraler/ Tierdekor Mehrfachbordüre  
Lot 5894



Orientteppich HEREKE Seide beige-gr. Mihrabdekor mit Signum  
Lot 5890



# Kunst Antiquitäten Varia | Samstag, 16. Mai 2020



Vasen DELFTER Fayence 19. Jh.  
Lot 5800



Tischuhr Holz mit Spielwerk  
Lot 5964



Klavier wohl Holz Kirsche Stoffbezug GROTRIAN-STEINWEG  
wohl 1930er Jahre  
Lot 5965



Standuhr Holz  
Eiche MATHVS  
LAMINETH  
Lot 5858



Aufsatzbuffet Gründerzeit  
Nussbaum-/Wurzelholz furnier  
Lot 5704



Biedermeiervitrine Kirschbaum  
Lot 5515



Biedermeiersofa 19. Jh.  
Lot 5511



Biedermeierkommode um 1820/1825  
Kirschbaum  
Lot 5509



Ölgemälde sign. O. KANDEL (wohl Otto K. 1911-1962) "Ansicht von Vorra"  
Lot 6505



Tisch 4 Stühle Biedermeier 19. Jh.  
Lot 5510



Prunklüster 18-flammig Böhmisches  
Kristallglas ca. 1925-1950  
Lot 6450



Ölgemälde sign. F. HALBERG-KRAUSS (wohl Fritz H.-K. 1874-1951) "Am Ufer des Ammersees" bez. München  
Lot 6520



Biedermeiersekretär um 1820  
Kirschbaum  
Lot 5508





Anhänger It. Zertifikat WG 18ct.  
Opal 10,54ct. 22 Brillanten zus,  
1,1ct. Lot 2251



Loser Stein Diamant im Princessschliff 0,52ct.  
Farbe D vs1 mit Diamanzertifikat von 2014  
Lot 2020



Damenring WG 18ct. zentral Smaragd  
ca. 0,9ct. mit doppeltem Brillant-  
/Smaragdkrans  
Lot 2083



Figur Porzellan MEISSEN 1x gestrichen  
"Die Kugelspielerin" Entwurf: Walter  
SCHOTT (wohl 1861-1938) um 1897  
Lot 96



Neogotischer Marienaltar wohl Ende 19. Jh. aus  
dem Besitz der Burg Hohenstein Holz Retabel  
"Mater Dolorosa"  
Lot 5711



Figur Holz "Hl. Wenzel"  
Lot 5805



Handtasche LOUIS VUITTON "Speedy"  
mit Pailletten limitierte Auflage 2013  
Lot 890



Auswahl Münzen GG Dt. Reich 10/20 Mark "Otto König  
von Bayern" u.a.  
Lot 3020



Ölgemälde sign. E. MERCKER (wohl  
Erich M. 1891-1973) "Im Hamburger  
Hafen"  
Lot 378