



Figurengruppe Metall wohl Bronze bez. Prof. POERZEL (wohl Prof. Otto P. 1876-1963) "Minnedarbietung" wohl mit Elfenbein auf Marmorsockel Lot 150

Auktionshaus WEIDLER

Das Haus mit Spezialauktionen

seit 1980 Top-Adresse für alle Sammlungsgebiete
öffentlich bestellte und vereidigte Auktionatoren

90403 Nürnberg ♦ Albrecht-Dürer-Platz 8

Tel.: 0911 - 22 25 25 info@auktionshausweidler.de

0911 - 810 22 50 www.auktionshausweidler.de

Fax: 0911 - 810 22 550

7. bis 9. Februar 2019

2210. Auktion

Weitere Auktionstermine
S. 37-40 sowie online unter
www.auktionshausweidler.de



Damenring GG 18ct Brillanten 1,1ct.
Lot 2423



Auswahl Schmuck
z.T. GG/WG
8/14/18ct. z.T.
verschiedene
Edelsteine
Goldnugget
Rauchtopas
Lot 2226-2234



Ölgemälde monogr. (S im Rhombus) wohl Carl Spitzweg (1808 - 1885) "Federschneidender Schreiber" zm 1853 mit Gutachten von Prof. Dr. Siegfried Wichmann von 1987
Lot 350



7 Figuren Porzellan MEISSEN zwischen ca. 1815-1860 "Devisenkinder"
Entwurf: Michel Victor ACIER (wohl 1736-1799) um 1775-1778
Lot 69



Ochsenkopfglas/
Trinkpokal Glas
Barock dat. 1729
Lot 236

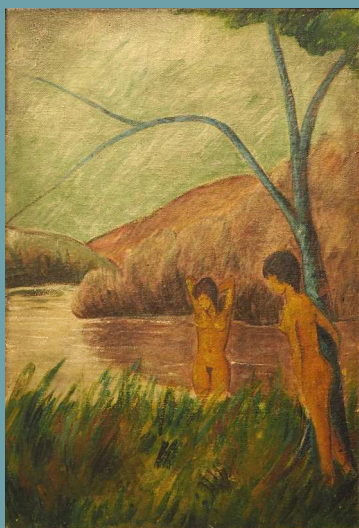

Ölgemälde monogr. "OM"
(wohl Otto MÜLLER 1874-
1930) "Zwei Badende am
Ufer" Lot 402



Damenarmband
GG 14ct. Brill.
z.T.
Navetteschliff
Lot 2040

Damenarmbanduhr
CARTIER GG 18ct. Brill.
"Santos" Quartz
Lot 2781



Tabernakelsekretär wohl um 1750
versch. Hölzer intars. mit
Vierkant-Stollenfüßen
Lot 5700



Auswahl Krüge z.T. 19. Jh./um 1900 u.a. "Nonne und Mönch" Westerwälder Warzenkrug wohl 18. Jh. Feinsteinzeug u.a
Lot 53-55



Pendant Figuren wohl Elfenbein "Kaiserpaar"
Lot 152



Fayencekrüge 18. Jh./um 1800 bem. blaue Scharfffeuerfarben "Fliehender Hirsch" "Blüten"
Lot 58



Auswahl Walzkrüge/Birnkrüge Fayence z.T. 18./19. Jh wohl Ansbach/Amberg u.a. bem z.T. versch. Dekore "Pfau" "Papagei" "Landsknecht" u.a
Lot 56, 59-60



Figur wohl Bronze mit Elfenbeineinsätzen bez. Victor (wohl Eugène V. 1900 - 1930) "Pierrot mit Rosenstrauß"
Lot 153



Walzkrüge Fayencen 18. Jh. wohl Bayreuth "Hirsch", "Steigendes Pferd"
Lot 57



Auswahl Porzellan Rosenthal z.T. 1910/20 u. 1930er Jahre versch. Künstler
Lot 29-30



Auswahl Krüge Glas u.a. 18./19. Jh.
Lot 238- 239



Auswahl Trink-/Schnapsfläschchen wohl um 1800/ Anfang 19. Jh. Glasmalerei
Lot 241-243



Auswahl Gläser 18./19. Jh. z.T. Amberg, bemalt
Lot 236-237



Obstschale wohl Porzellan SCHWARZENBURGER WERKSTÄTTEN wohl um 1900
Lot 52



Konvolut Glas wohl 18./19. Jh. geschliffen z.T. bemalt Karaffen Tässchen u.a.
Lot 240



Mokkaservice Porz. MEISSEN wohl Marcolini-Zeit
Lot 9



Schreibkästchen Nussbaum wohl um 1790 mit
Würfelmarterie und Sternintarsie
Lot 244



Nähtischchen
Biedermeier wohl um
1830 Nussbaum z.T
ebonisiert
Lot 305



Tisch rund mit 4 Stühlen Biedermeier wohl um 1830 Obstholz z.T.
ebon. Rückenlehnen durchbr. gearbeitet "Lyra" Biedermeiersofa wohl
um 1830 Obstholz z.T. ebon.
Lot 5501 - 5502



Barockkommode 18. Jh. wohl Franken
Nussbaum Eiche mit Steinintarsie u.a.
Lot 5505



Eckschränkchen wohl um 1740
Dresden Nussbaum mit
Bandintarsien
Lot 5701



Prunkspiegel wohl 19. Jh.
Holzrahmen mit Muschel- und
Blumendekor
Lot 6200



Stilmöbel/Aufsatzsekretär
im Barockstil Nussbaum
intars.
Lot 5702



Stollenschrank 19. Jh. im Stil der Gotik Eiche
reich geschnitzt
Lot 5705



Aufsatzschränkchen/Kassetenschrank wohl
um 1670 Süddeutschland Nussbaum geschn.
gedrechs.
Lot 5508



Dielenschrank Barock 18. Jh.
Nussbaum Eiche u.a. furn. Intarsien
"Allegorien"
Lot 5707



Barockschrank wohl um 1720
Süddeutschland Nussbaum Obstholz
geschn. "Spitzbögen" z.T. intars.
Lot 5509



Ölgemälde wohl 18./19 Jh. Kopie nach Jean Siméon CHARDIN "Die Rübenputzerin"
Lot 335



Ölgemälde sign. Ernst LIEBERMANN (wohl 1869-1960) bez. München dat. 1952 "Mädchen mit Spitzenmantilla"
Lot 400



Ölgemälde unsign. wohl 19. Jh. "Beim Musizieren in der Kinderstube"
Lot 382



Ölgemälde unsign. wohl 19. Jh. "Klassizistisches Damenporträt"
Lot 358



Ölgemälde wohl 18. Jh. unsign. "Das leichte Mädchen und der Edelmann"
Lot 345



Ölgemälde sign. Fritz BAYERLEIN (wohl 1872-1955) "Blick auf die Obere Pfarre Bamberg"
Lot 456

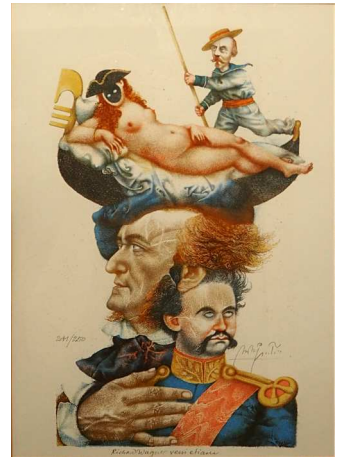

Farblithografie bleistiftsign. PRECHTL (wohl Michael Matthias P. 1926-2003) "Richard Wagner veni etiam"
Lot 451



Pendant Ölgemälde jew. sign. PUTZ (wohl Ludwig P. 1866-1974) "Schlachtenszenen" z.T., dat. (18)85
Lot 383



Ölgemälde unsign. wohl 18. Jh. "Landschaft mit Burg und Personenstaffage"
Lot 338



Ölgemälde wohl 2.Hälfte 19. Jh. /um 1900 "Stadtvedute von Prag mit Karlsbrücke und Blick auf die Prager Burg"
Lot 362



Farblithografie bleistiftsign. PRECHTL (wohl Michael Matthias P. 1926-2003) "In meinem Garten Eden" dat. (19)77
Lot 450



Ölgemälde unsign. wohl 19. Jh. "Kühe an der Tränke"
Lot 5761



Ölgemälde sign. Georg ORT (wohl 1888 - 1958) "Märchenwald bei Sonnenaufgang" Lot 483

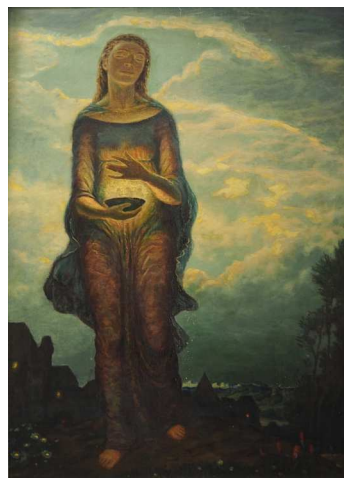

Ölgemälde bez. Gr. ORT (wohl Georg O. 1888-1958) rücks. betit. "Die Wandelnde" Lot 485



Ölgemälde sign./bez. A. WINHART (wohl Anton W. 19. Jh.) "Obststilleben mit Blumen und Ananas auf Konsoltischchen" Lot 6522



Aquarell sign. TETZNER (wohl Heinrich T. 1920 - 2007) "Person im Zimmer" Lot 4599



Aquarell sign. TETZNER (wohl Heinrich T. 1920 - 2007) "Damenakte" Lot 4602



Ölgemälde sign. TETZNER (wohl Heinrich T. 1920 - 2007) "Damenakt" Lot 4603



Ölgemälde unsign. (wohl Heinrich TETZNER 1920 - 2007) "Männerporträt" Lot 4607



Aquarell sign. H. RIEGER (wohl Helmut R. 1931 - 2014) "Afrikanische Maske" Lot 4613



Ölgemälde undeutl. sign. It. Expertise W.I. ZITOVICH (Akademiedozent) wohl David BURLIUK (1882-1967) "Häuser am Fluss" Lot 4661



Ölgemälde lt. Labor-Gutachten v. 2003 v. Art-Consulting Moskau Künstler JAWLENSKY (wohl Alexej v. J. 1864-1941) "Landschaft mit bunten Dächern" Lot 4660



Ölgemälde sign. Prof. J.D. HOLZ (wohl Johann Daniel H. 1867-1945) "Schafherde beim Überqueren einer Furt" Lot 5760



Damenhandtasche LOUIS VUITTON Epi Leder schwarz "Monceau" mit Taschenanhänger u. orig. Staubbeutel
Lot 902



Täschchen LOUIS VUITTON Mini Speedy Monogramm Multicolor schwarz m. orig. Staubbeutel
Lot 913



Damenhandtasche LOUIS VUITTON Saleya GM Damier mit passendem Portemonnaie sowie Taschenanhänger LOUIS VUITTON
Lot 918



Damenhandtasche LOUIS VUITTON Vernis Reade PM Türkis Lackleder mit Monogramm orig. Staubbeutel und Damenhandtasche LOUIS VUITTON Collection Antigua 2006 braun/oliv
Lot 920, 922



Damenhandtasche LOUIS VUITTON Mini Pleaty Monogramm Denim m. orig. Staubbeutel
Lot 908



Damenhandtasche/Beuteltasche LOUIS VUITTON Noé Monogramm min. besch.
Lot 924



Damenhandtasche LOUIS VUITTON Speedy 30 Monogramm Multicolor weiß m. passendem Portemonnaie
Lot 921



Damenhandtasche LOUIS VUITTON Ziegenleder cognacfarben m. orig. Staubbeutel
Lot 919

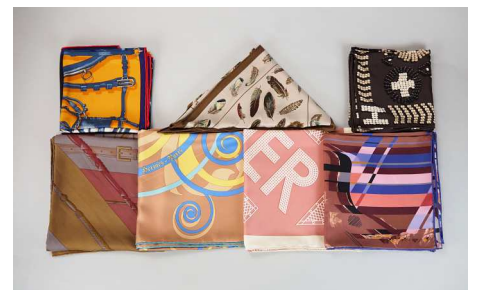

Seidentücher/ Dreieckstuch HERMES versch. Dekore 70er/100er Gr. jew. in orig. Karton
Lot 951-954



Reisekoffer LOUIS VUITTON Monogramm 85er mit Metallbeschlägen und Ledergriff
Lot 933



Reisekoffer LOUIS VUITTON Monogramm 65er mit Metallbeschlägen und Ledergriff
Lot 934



Damenhandtasche LOUIS VUITTON Leder/Lackleder Design: Richard Prince
Lot 940



Gürtel/Schlüsselanhänger/-mäppchen LOUIS VUITTON Damier Monogramm
Lot 942-943



Herrenring wohl WG Solitärbrill. ca. 0,7ct.
getönt
Lot 2051



Auswahl Schmuck GG 18ct.
Brillanten Saphire Amethyste
Lot 2076-2077



Auswahl Schmuck WG/GG 18ct.
u.a. Brillanten Perlen Rubine
Lot 2029 - 2031



Auswahl Schmuck WG
14ct. Perlen z.T. Brillanten
Lot 2086-2087



Set Collier/Ohrhinge/Ring wohl WG Brill. wohl
Saphire
Lot 2041



Konvolut Schmuck CHANEL ROBERT LEE
MORRIS versch.
Lot 2105-2108, 2098, 2100, 2113, 2102



Halsreif Anhänger GG/WG 18ct.
Goldschmiede SACHRAU Unikat Kunzit
Afghanistan 121ct. Aquamarin Brasilien
44,75ct. Lot 2412



Auswahl Schmuck Uhren GG/WG 18ct.
Brillanten Amethyst Perle wohl Saphire Rubine
GROSSE VAN CLEEF & ARPELS 1960
ARISTO LONGINES
Lot 2033-2039, 2756-2757



Freiverkauf GG/WG/RG 18ct. Brillanten
WEMPE 330,- €



Damenringe mit Expertisen z.T GG 999
Si. 925 Goldschmiede Annette
SCHLEUNING Edelsteine bis zu 7,37 ct.
Brillanten Lot 2400-2402



Kette u. Brosche Si 835/GG/WG 18ct. Brill.
Lot 2088-2089

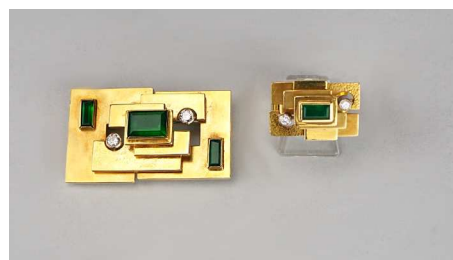

Brosche/Anhänger Damenring GG 18ct.
Goldschmied G. STAHL z.T. Smaragde Brillanten
Lot 2435-2436



Damenarmband GG 18ct. Saphire Brill.
Lot 2521



Auswahl Schmuck WG 14/18ct. Brill.
Smaragde Saphire Lot 2536-2538



Armbanduhr CARTIER "Santos" Edelstahl Lot 2782



Damenarmbanduhr CARTIER Edelstahl Lot 2783



Armbanduhr Edelstahl wohl GG TAG HEUER Quarz Lot 2798



Herrenarmbanduhr LONGINES GG? Lederarmband Lot 2799



4 Armbanduhren z.T. GG 14/18ct. OMEGA CHOPARD DUGENA Lot 2765-2768



2 Wecker/Tischuhr CARTIER Edelstahl Quarz "Pendulette Tank Art Déco" Lot 2786-2787



Taschenuhr IWC Schaffhausen GG 14ct. Uhrkette undeutl. gest. wohl GG 14ct. Lot 2860



Armbanduhr WG 14ct. wohl 4 Brill. dunkelblaues Zifferblatt Lot 2769



Herrenarmbanduhr OMEGA "Seamaster" Titan/GG wohl 1990er Jahre Lot 2780



Damenarmbanduhr ROLEX GG/Edelstahl Oyster Perpetual Datejust Lot 2836



5 Taschen- 1 Armbanduhr GG 8/14ct. TISSOT LIDO CHOPARD Lot 2774-2779



Auswahl lose Steine lt. EL Aquamarine im Smaragdschliff Beryll Steinquarz u.a. Lot 2413-2414



Damenring CARTIER "Trinity" GG/WG/RG 18ct. Damenring ungest. Rubin/Saphircabochon Diam. Taschenuhren GG 14 ct. u.a. um 1900 Lot 2124-2125, 2791



Herrenring GG/WG 18ct. Goldschmied SACHRAU 2007 Unikat Solitärbrillant 0,7ct. Lot 2411



Auswahl Schmuck z.T. GG 999/18ct. Si.925 Brillanten u.a. Lot 2404-2405, 2407, 2409, 2410



Kathrin Weidler
Öffentlich bestellte und
vereidigte Auktionatorin



Gabriele Weidler
Geschäftsleitung



Herbert Weidler
Öffentlich bestellter und
vereidigter Auktionator



Kerstin Weidler
Öffentlich bestellte und
vereidigte Auktionatorin

Unser Auktionsteam



Karoline Kotarsky
Dipl. Betriebswirtin



Sonja Simon
Kunsthistorikerin

Unsere
Auszubildenden:

Timo Hüttner
Maximilian Steger
Christopher Wenz

Annika Swatosch



Michael McCoy
Kunsthistoriker



Beate Süß
Kunsthistorikerin



Sven Weidenhammer
Kfm. f. Bürokomm.



Philipp Eichenmüller
Kunsthistoriker



Johanna Präbiuß
Kunsthistorikerin



Olga Buldygina
Kunsthistorikerin



Lea Daxelmüller
Kunsthistorikerin

Möchten Sie immer topaktuell informiert sein?

Ab sofort erhalten Sie aktuelle Informationen auch
über Facebook
oder abonnieren Sie unseren Newsletter kostenfrei!

Teilen Sie uns bitte Ihren Namen und Ihre Email-Adresse mit:

Name: _____

Email: _____

Hiermit erkläre ich mich einverstanden, Informationen per Mail zu erhalten.

Unterschrift

Seit 1980 Top-Adresse für alle Sammlungsgebiete

2210. Auktion | Haupthaus | 7.-9. Feb. 2019

Albrecht-Dürer-Platz 8 | 90403 Nürnberg

Auktionshaus WEIDLER

Telefon: 0911 / 22 25 25 bzw. 0911 / 810 22 50

E-Mail: info@auktionshausweidler.de

Fax: 0911 / 810 22 55 0

Internet: www.auktionshausweidler.de



Sehr geehrte Damen und Herren, verehrte Kunstsammlerinnen und Kunstsammler,
liebe Freunde unseres Hauses!

Wir laden Sie herzlich zu unserer großen Auktion vom 7.-9. Februar 2019 ein.

Für die 2210. Auktion haben wir für Sie in unserem Haupthaus direkt in der Altstadt ein interessantes Angebot mit ca. 2500 Positionen zusammengestellt.

Die Objekte aus etwa 400 Einlieferungen bieten wir in sieben Spezialauktionen an drei Tagen an. Darunter befinden sich Antiquitäten aus vier Jahrhunderten (Barock, Biedermeier, Wiener Barock, Gründerzeit, Jugendstil und Art déco), eine Vielfalt an Porzellan verschiedener Marken, ca. 300 Ölgemälde, Grafiken u.a., Möbel und Einrichtungsgegenstände, Varia (Fotoapparate, Reservistenkrüge, Pelze z.B. Nerz, Tischuhren u.a.), Silberobjekte 19.-20. Jh., altes Spielzeug (Eisenbahnen, Blechspielzeug, Puppen u.a.), Postkarten, Feldpostbriefe, Briefmarken, eine große Auswahl - ca. 900 Positionen - an Schmuck mit Brillanten, Edelsteinen, Perlen, z.T. hochwertige Marken und Designer, eine Sammlung an Armband- und Taschenuhren, Gold-/Silbermünzen, Silberbestecke, Orden (WK I/II), Musikinstrumente, Figuren, Kunst der Moderne sowie zeitgenössische Kunst und vieles mehr.

Wir freuen uns, Sie in unserem Haus begrüßen zu dürfen.

Ihre Familie Weidler mit Mitarbeiterteam

| | | | |
|----------------------------|------------|------------|---------------------|
| <u>Besichtigungszeiten</u> | Freitag | 01.02.2019 | 15 - 18 Uhr |
| | Samstag | 02.02.2019 | 12 - 16 Uhr |
| | Montag | 04.02.2019 | 15 - 19 Uhr |
| | Dienstag | 05.02.2019 | 15 - 19 Uhr |
| <u>Auktionstermine</u> | Donnerstag | 07.02.2019 | ab 14.00 Uhr |
| | Freitag | 08.02.2019 | ab 11.00 Uhr |
| | Samstag | 09.02.2019 | ab 9.30 Uhr |



Abholung/ Nachverkauf während und nach der Auktion
sowie zu den allgemeinen Öffnungszeiten
Montag - Freitag 10 - 17 Uhr
Samstag 10.30 - 13 Uhr

Aufrufpreise vieles ohne Limit (5 - 20 €) / z.T. mit Limit

Preiskatalog abholbereit spätestens 31.01.2019 oder
Versand per Post (5 €)

Auktionstermine 2019 Radbrunnengasse 6
22. Februar 2019

Albrecht-Dürer-Platz 8
2.- 4. Mai 2019

Weitere Termine in Planung

Änderungen vorbehalten!



Zwei Auktionshäuser auf ca. 1700 qm

Haupthaus | Albrecht-Dürer-Platz 8 | 90403 Nürnberg



Albrecht-Dürer-Platz 4
Schürstabhaus



Direkt am Albrecht-Dürer-Denkmal



Albrecht-Dürer-Platz 8
Haupthaus



Ausstellungsfläche Nebengebäude



Große Auswahl an Schmuck



Eingangsbereich Haupthaus

Besuchen Sie uns!

Einlieferungen sind jederzeit erwünscht; Kundenparkplätze im Hof.

Dependance | Radbrunnengasse 6 | 90403 Nürnberg



Auktionssaal der
Dependance

Auktion 22. Februar 2019

Nur 200 m Luftlinie vom
Haupthaus entfernt



Mit hauseigener
Tiefgarage

Oldtimer,
Youngtimer und
gebrauchte Kfz



Einlieferung in unser Auktionshaus

Das Haus mit Spezialauktionen
Albrecht-Dürer-Platz 8 90403 Nürnberg

www.auktionshausweidler.de
info@auktionshausweidler.de

Mo - Fr 10 - 17 Uhr
Sa 10.30 - 13 Uhr

Tel. 0911 / 22 25 25
Tel. 0911 / 810 22 50

kostenlose mündliche Schätzungen • fachgerechte und persönliche Beratung • günstige Konditionen • Begutachtung Ihrer Antiquitäten, Kunstobjekte, Schmuck u.v.m. jeder Sammlungsrichtung • zuverlässige und professionelle Bearbeitung Ihrer Einlieferung

Hausbesuche in ganz Deutschland und im benachbarten Ausland bei Sammlungsauflösungen, Nachlässen, hochwertigen Einlieferungen sowie bei wertvollen Einzelobjekten

Einlieferungen für die nächsten Auktionen nehmen wir ab sofort entgegen!

Lageplan

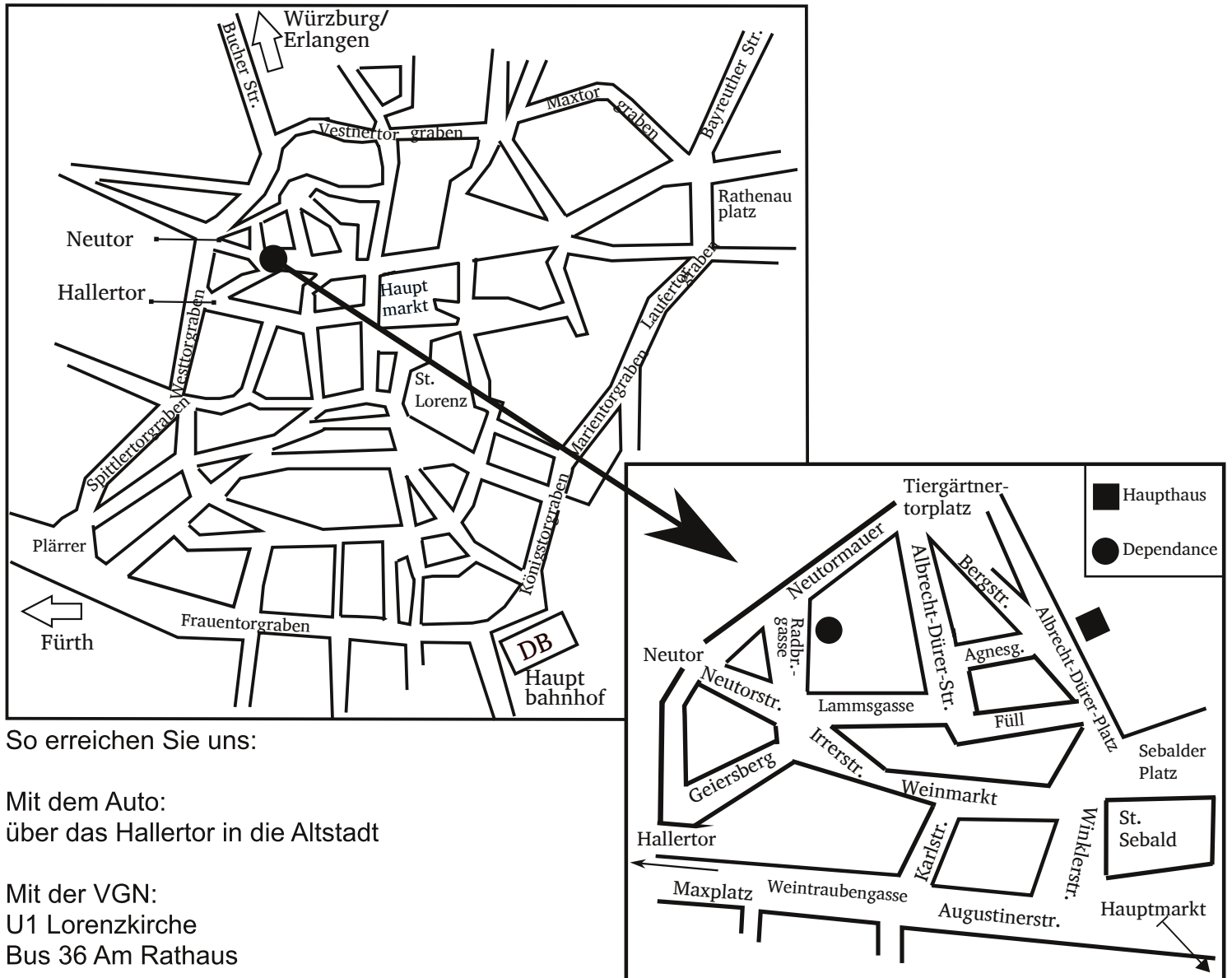

Referenzen

Als öffentlich bestellte und vereidigte Auktionatoren sind wir Spezialisten für Haushalts- und Sammlungsauflösungen, für Schloss- und Villenauflösungen, für sicherungsübereignetes Gut wie z.B. Speditionslager, für Insolvenz- und Nachlassversteigerungen aller Größen und Branchen wie z.B. metallverarbeitende Firmen und für Geschäftsaufösungen sowie Pfandgut/Vermieterpfandrecht.

Mit Berufserfahrung seit 1970 ist die Familie Weidler mit ihrem Kunsthistoriker/-innen-Team der seriöse, kompetente und zuverlässige Ansprechpartner für Ihre Objekte. Seit 1980 führen wir Auktionen jeder Art im ganzen Bundesgebiet und im benachbarten Ausland durch und können Referenzen vorweisen für:

- o Auktionen im gewerblichen Bereich wie z.B. die komplette Auflösung mit umfangreichen Waren- und Maschinenbeständen der Fürstbischöflichen Brauerei Herrieden
- o Geschäftsauflösung verschiedener Juwelierläden sowohl den Schmuck (Brillanten u.a.) als auch die Inneneinrichtung inkl. Tresore umfassend; Geschäftsaufösungen im Textil- / Pelzhandel sowie eines Optikers
- o Versteigerungen im Hotellerie-/Gastronomiebereich wie die Auktion in Deutschlands schönstem Jugendstilrestaurant im Nürnberger Hauptbahnhof oder die Auktion im Hotel am Sterntor mit ca. 3.000 qm Nutzfläche mit Küche, Mobiliar, Beleuchtung, Restaurantbedarf u.a.; Diskothekenauflösung; Versteigerung eines Küchenstudios
- o Versteigerungen von ca. 40 Nachlässen pro Jahr vor Ort, auch in Villen und Schlössern wie auf Schloss Walkershofen und im Schübelsberger Schloßlein. Auf Wunsch versteigern wir das komplette Inventar.



Auktion in Schloss Walkershofen bei Uffenheim



Auktion im Schübelsberger Schloßlein

- o Auktionen mit Nachlässen bedeutender Nürnberger Unternehmerfamilien wie des Gemäldesammlers Ernst A. Bettag (Fürth) sowie bekannter Adelsfamilien wie von Bissing, von Schwerin, von Eschwege und der Teilnachlass der Prinzessin Thekla von Schwarzburg/Rudolstadt (Thüringen) sowie der Teilnachlass des Grafen Radetzky und Familie
- o Jubiläumsfestival-Auktion für die LGB (Lehmann Großbahn) im Firmengebäude im Jahr 2006
- o 9 große Auktionen pro Jahr in den Räumlichkeiten unseres Haupthauses und unserer Dependence auf insgesamt 1700 qm mit ca. 20.000 Katalognummern im Jahr
- o Familie Weidler war zum Thema Nachlassauktionen zu Gast im Fernsehen, aktuell beim Bayerischen Rundfunk, sowie bei Stern TV auf RTL sowie in zahlreichen Fernsehberichten über Haushalts-/Spezialauktionen zu sehen
- o KFZ-Versteigerungen (bisher 1.700 verkaufte Fahrzeuge, Oldtimer, Motorräder u.a.)
- o jährlich 6 Versteigerungen der unanbringlichen Päckchen und Pakete im Auftrag und für Rechnung der Deutschen Post AG in Wuppertal

Nehmen Sie Kontakt mit uns auf! Wir sichern Ihnen eine professionelle und zeitnahe Abwicklung des gesamten Auftrags zu. Unser Name in Verbindung mit unserer stetig wachsenden Kundenkartei mit mehr als 10.000 Adressen im In- und Ausland für alle Sammlungsgebiete und für alle Warengruppierungen garantiert Ihnen den Erfolg!

Darüber hinaus bieten wir Ihnen kostenlose mündliche Schätzungen sowie den Ankauf von jeglichen Objekten an. Bei Großaufträgen und bei hochwertigen Objekten sind Sonderkonditionen möglich.

2210. Auktion | Haupthaus | 7. - 9. Februar 2019

Aus ca. 400 Einlieferungen und Nachlässen aus verschiedenem Besitz gelangen während der drei Auktionstage insgesamt ca. 2500 Positionen zum Aufruf. Angebote aus vier Jahrhunderten. Sehr günstige Aufrufpreise.

2210. Auktion Kunst und Antiquitäten Teil I/ II, am Donnerstag, den 7. Februar 2019 und am Samstag, den 9. Februar 2019

Porzellan Meissen, Nymphenburg, KPM, Rosenthal u.a., Holz-/ Bronzefiguren, Zinn, Messing, Silber u.a. 17. bis 20.Jh., Möbel und Einrichtungsgegenstände u.a. Kaminuhren, Regulatoren, Lampen, Orientteppiche z.T. Seide, Ikonen 19.Jh., Grafiken und Ölgemälde z.B. F.W. Pfeiffer, E. Degas, C. Spitzweg, A.Zemp, A. Gosch, L. Schöninger, F. Bouittats, O. Müller, O. Mullay, L. Putz, O. Begas, V. Moralt, A. Dieffenbacher, K. Kaufmann, K. Conrady, u.v.m.

2217. Auktion Bilder fränkischer Künstler, am Donnerstag, den 7. Februar 2019

M. Prechtl, P. Dörr, B. Heyduck, R. Schiestl, G. Ort, R. Picco-Rückert, A. Kohler, H. Blum, H. Kugler, H. Gradl, J.B. Homann, u.v.m.

2211. Auktion Varia Teil I, am Donnerstag, den 7. Februar 2019

Porzellan, Glas, Pelze (Nerz u.a.), Designertaschen z.B. Louis Vuitton, Chanel, Dior, Tod's u.a., Militaria, Reservistenkrüge

2212. Auktion altes Spielzeug (ca. 70 Positionen) am Donnerstag, den 7. Februar 2019

Puppenstuben/-zubehör, Puppen (Porzellankopf, Masse, Celluloid u.a. 1900-1960) z.B. Schildkröt, Simon&Halbig, Elastolnfiguren, Kunststofffiguren, Eisenbahn- und Blechspielzeug z.B. Arnold, Bing, Fleischmann, GAMA, Märklin, Schuco, Trix, Technofix Viking u.a. z.T. 1930er Jahre, Stofftiere z.B. Steiff, Hermann nztl. u.v.m.

2213. Auktion alter und gebrauchter Schmuck, Uhren, Münzen, Orden, Besteck (insgesamt ca. 900 Positionen) am Freitag, den 8. Februar 2019

Biedermeier-/Art déco-/Jugendstil-/Designerschmuck Platin/Gold 8/14/18ct., Silber, Mode: Armbänder, Colliers, Ringe, Broschen u.a. versch. Marken, Brillanten, Saphire, Rubine, Smaragde u.a., Sammlung Taschen-/Armbanduhren z.T. Breitling, Cartier, Chopard, Baume & Mercier, Glashütte, Omega, Rolex, Longines, Piaget, Stowa, Thuya, Bucherer, Rado, Tag Heuer, Dugena, Tissot, Nomos, Alpina, Bergana, Ebel, Sammlungen Gold-/Silbermünzen Kaiserzeit, Weimarer Republik, BRD z.B. 5 DM u.a., Österreich, Ungarn, Schweiz, Kanada u.a. Orden und Abzeichen WK I/II u.v.m.

2214. Auktion Kunst des 20. Jahrhunderts, am Samstag, den 9. Februar 2019

Designer-/Stilmöbel, Ölgemälde, Grafiken z.B. G. Arnold-Graboné, P. Picasso, R. Scharer, E. Kettemann, H. Tetzner, M. Chagall, E. Oehl, F. Hundertwasser, M. Ernst, M. de Vlaminck, G. Grosz, J. Miro, J. Müller-Franken, Teppiche, Porzellan, Skulpturen u.v.m.

2216. Auktion Bücher (18.-20.Jh.), am Samstag, den 9. Februar 2019

Sammlung Bücher 17.-20.Jh. Philosophie u.a., Belletristik, Faksimile, Postkartenalben um 1900/1930, Feldpostbriefe, Briefmarkensammlungen z.T. mit Posthornsatz/ Kaiserzeit/ Weimarer Republik/ Drittes Reich/ BRD u.v.m.

2211. Auktion Varia Teil II, am Samstag, den 9. Februar 2019

Möbel, Porzellan, Silber-/Zinnobjekte, Kunsthandwerk des 19./20.Jh.

Genauere Angaben entnehmen Sie bitte dem Preiskatalog.

BIETEN SIE MIT! Sie haben drei Möglichkeiten:

- persönlich
- schriftlich (E-Mail, Fax, postalisch)
- telefonisch

BIETERNUMMER

(Gültig für die gesamte Auktion)

Nachname, Titel

Vorname

Straße

Telefon

PLZ, Ort

Mobil

Land

E-Mail

ANGABEN BITTE IN DRUCKBUCHSTABEN

Schriftliche/ telefonische Vorgebote (E-Mail/ Fax) müssen bis einschließlich letzten Besichtigungstag für eine garantierte Berücksichtigung eingehen und schriftlich bestätigt werden.

Wir bitten Neukunden, uns eine Kopie ihres Personalausweises zukommen zu lassen.

Des Weiteren behält sich das Auktionshaus Weidler das Recht vor, weitere Referenzen anzufordern.

Die hier eingetragenen schriftlichen/ telefonischen Gebote sind bindend und werden nur soweit in Anspruch genommen, wie andere Gebote überboten werden müssen. Bei einem Startpreis "ohne Limit" oder einem Limitpreis unter 250 € ist ein telefonisches Gebot erst ab einem Betrag von 250 € möglich, anderenfalls ist es für den Interessenten verpflichtend, mindestens das Limit zu bieten. Eine Garantie für das Zustandekommen der Telefonverbindung kann nicht übernommen werden.

Bitte beachten Sie, dass die Ausführung von schriftlichen und telefonischen Geboten ein Service unseres Hauses ist. Das Auktionshaus Weidler kann daher keine Zusicherung für deren Ausführung bzw. fehlerfreie Durchführung geben.

| Katalognummer | Höchstgebot € | Bezeichnung | Katalognummer | Höchstgebot € | Bezeichnung |
|---------------|---------------|-------------|---------------|---------------|-------------|
| | | | | | |
| | | | | | |
| | | | | | |
| | | | | | |
| | | | | | |
| | | | | | |
| | | | | | |
| | | | | | |
| | | | | | |
| | | | | | |
| | | | | | |
| | | | | | |
| | | | | | |
| | | | | | |
| | | | | | |
| | | | | | |
| | | | | | |
| | | | | | |
| | | | | | |
| | | | | | |
| | | | | | |
| | | | | | |

Ich beauftrage das Auktionshaus Weidler KG, in meinem Namen und auf meine Rechnung in oben genannter Auktion für obige Katalognummer bis zum angegebenen Höchstbetrag zu bieten. Bei Aufträgen ist die angegebene Katalognummer verbindlich (nicht die Katalogbezeichnung). Die Gebote sind bindende Höchstgebote und enthalten nicht das Aufgeld von 20% sowie die gesetzliche Mehrwertsteuer; Der Zuschlag kann auch zu einem niedrigeren Preis erfolgen.

Zahlungsbedingungen: Bei Abholung der ersteigerten Waren sofort oder 5 Tage nach Erhalt der Rechnung bar, per EC-Karte oder per Überweisung

Hiermit erkenne ich die Versteigerungsbedingungen des Auktionshauses Weidler an.

Datum _____

Unterschrift _____

Albrecht-Dürer-Platz 8
90403 Nürnberg
Tel: 0911-22 25 25
Fax: 0911-243851
info@auktionshausweidler.de
www.auktionshausweidler.de

Bankverbindung:
Sparkasse Nürnberg
BLZ 760 501 01 | Kto. 1009 000
IBAN: DE 77 7605 0101 0001 0090 00
BIC: SSKNDE77XXX

Öffnungszeiten:
Montag - Freitag 10.00 - 17.00 Uhr
Samstag 10.30 - 13.00 Uhr

Komplementär:
Herbert Weidler
UST-ID NR DE264798432
HR-NR. A 9849
Registergericht Nürnberg

OFFRE · GEBOTSFORMULAR · ABSENTEE BID FORM

Allgemeine Informationen

Katalogabonnement

Bleiben Sie durch ein Katalogabonnement über unsere Auktionen rund um Alte Kunst, Moderne, Antiquitäten und vielem mehr dauerhaft informiert! Jährlich erscheinen 9 Auktionskataloge mit einer Gesamtauflage von ca. 35 000 Exemplaren, insgesamt ca. 20 000 Katalognummern und über 1500 Abbildungen.

Jahresabonnement Inland: 50 Euro (inkl. 19% MwSt.)
Jahresabonnement Ausland: 80 Euro (inkl. 19% MwSt.)

Bestellen Sie unsere Kataloge telefonisch oder schriftlich. Sie werden automatisch informiert, wenn Ihr Abonnement abläuft. Den Preiskatalog zu den Auktionen am Albrecht-Dürer-Platz 8 erhalten Sie beim Abonnement automatisch. Er liegt ca. eine Woche vor der Auktion kostenlos zur Mitnahme bereit. Es befinden sich auch in diesem Katalog zahlreiche Abbildungen.

Persönliche Beratung

Für alle Fragen, die Ihre Teilnahme an der Auktion betreffen, stehen wir Ihnen gerne zur Verfügung. Auskünfte über den Zustand eines Objektes kann nach Möglichkeit nachgekommen werden.

Suchkartei

Falls Sie auf der Suche nach einem speziellen Objekt sind, lassen Sie es uns wissen. Wir nehmen Ihren Wunsch in unsere Suchkartei auf und informieren Sie gegebenenfalls.

Fotobestellung

Auf Wunsch schicken wir Ihnen gerne eine Digitalaufnahme des gewünschten Kunstobjektes zu. Bitte haben Sie Verständnis, dass wir für jedes weitere Foto eine Bearbeitungsgebühr von 5 Euro pro Foto berechnen. Der Postversand kostet in jedem Fall 5 Euro pro Abbildung (Vorkasse: bar oder in Briefmarken).

Sitzplatzreservierung

Sitzplätze reservieren wir Ihnen zu den Auktionen gerne.

Persönliches Mitbieten im Saal

Vor Beginn der Auktion füllen Sie schriftlich eine Bieterkarte aus, danach erhalten Sie eine Zeigekarte mit Bieternummer. Diese Bieterkarte berechtigt Sie an der Auktion teilzunehmen.

Schriftliche Gebote

Falls Sie am Tag der Auktion nicht persönlich an der Auktion teilnehmen können, haben Sie die Möglichkeit, uns Ihr Gebot schriftlich zukommen zu lassen. Das dafür nötige Gebotsformular/Kaufauftrag finden Sie in jedem Katalog. Dieses muss von Ihnen vollständig ausgefüllt werden. Oder Sie lassen sich auf unserer Homepage www.auktionshausweidler.de online registrieren und geben Ihre Gebote über unser Onlineformular ab.

Telefonische Gebote

Sie haben die Möglichkeit, telefonisch an der Versteigerung teilzunehmen. Die Abgabe eines Telefongebotes muss schriftlich erfolgen. Ein Telefongebot bedeutet automatisch das Bieten von 250€ je Katalognummer (bei ohne Limit) oder das Bieten des Limitpreises. Dies gilt auch für den Fall, wenn wir Sie beim Aufruf des Loses nicht erreichen sollten. Eine Garantie für das Zustandekommen der Telefonverbindung kann nicht übernommen werden.

Aufgeld

Zusätzlich zum Zuschlagspreis ist vom Ersteigerer ein Aufgeld in Höhe von 23,8% (= 20% zzgl. MwSt.) zu entrichten.

Zahlungsmöglichkeiten

Zahlungen können bar in Euro, per EC-Karte oder Überweisung geleistet werden. Kreditkarten und Schecks werden nicht akzeptiert. Die Zahlung ist mit dem Zuschlag fällig. Bitte beachten Sie bei Überweisungen, dass der Betrag erst auf unserem Konto gutgeschrieben sein muss.

Abholung der ersteigerten Ware

Während und nach der Auktion können die bezahlten Objekte abgeholt werden. Beim Verpacken sind wir nach Möglichkeit behilflich. Für schwere Objekte (Möbel u.a.) bitten wir Sie, Helfer mitzubringen. Klavier, Tresore und andere schwere Gegenstände müssen durch ein Spezialtransportunternehmen abgeholt werden. Alternativ organisieren wir zu Ihren Lasten auch eine Spedition/Transportunternehmen für die Abholung. Bitte teilen Sie uns mit, wenn die Objekte per Post verschickt werden sollen. Die Kosten für Porto und Verpackung werden der Rechnung beigelegt. Der Versand erfolgt auf Ihre Kosten und auf eigenes Risiko.

Nachverkauf

Nicht versteigerte Objekte werden im Nachverkauf angeboten. Kommen Sie doch einfach zu den Geschäftszeiten in unsere Räumlichkeiten und geben Ihre Gebote ab. Sie können uns auch gerne schriftlich oder telefonisch kontaktieren.

Druckfehler

Für eventuelle Druckfehler übernimmt das Auktionshaus Weidler KG keine Haftung.

Allgemeine Versteigerungsbedingungen - Aufgeld 20% + 19% MwSt. = 23,8%

Jeder Bieter, der an einer Versteigerung des Auktionshauses Weidler KG teilnimmt, erkennt folgende Bedingungen an:

1. Es handelt sich um eine freiwillige Versteigerung. Der Versteigerer führt sie im fremden Namen und für fremde Rechnung durch. Der Zuschlag im Rahmen einer Versteigerung führt zu einem Kaufvertrag zwischen dem Bieter und dem Einlieferer und einem Vermittlungsvertrag zwischen dem Bieter und dem Auktionshaus.
2. Durch Katalogbeschreibungen bzw. Erklärungen des Versteigerers beim Versteigerungstermin wird eine bestimmte Beschaffenheit des Versteigerungsgutes weder zugesichert noch vereinbart. Die zu versteigernden Gegenstände können vor der Auktion zu den angegebenen Zeiten besichtigt werden. Sie werden in dem Zustand versteigert, in dem sie sich befinden, ohne Haftung und Gewähr für offene oder versteckte Mängel sowie Zuschreibungen. Der Versteigerer übernimmt in eigener Person keine Haftung für Katalogbeschreibungen, dazugehörige schriftliche Erläuterungen und Angaben der Internetpräsentation sowie für die Werthaltigkeit oder Mangelfreiheit des Versteigerungsgutes. Der Zuschlag der Gegenstände erfolgt wie besehen unter Ausschluss jeglicher Gewährleistung. Der Bieter ist darüber informiert, dass der Versteigerer im fremden Namen handelt und jegliche Ansprüche aus dem Kaufvertrag gegen den Einlieferer gerichtet werden müssen.
3. Die Versteigerung eines Gegenstandes beginnt mit dem Aufruf zum Limit oder Schätzwert. Das geringste Mehrgebot beträgt 1,00 € bei einem Aufrufpreis unter 50,00 € und 10% des Aufrufpreises, wenn dieser über 50,00 € liegt. Ein erklärtes Gebot bleibt bis zum Abschluss der Versteigerung über den betreffenden Gegenstand wirksam. Erfolgt der Zuschlag an den Bieter unter Vorbehalt, so bleibt dieser auf die Dauer von 3 Wochen ab dem Tag der Gebotsabgabe an sein Gebot gebunden. Erhält er innerhalb dieser Zeit den vorbehaltlosen Zuschlag nicht, so erlischt das Gebot, andernfalls benachrichtigt der Versteigerer den Bieter unter der von ihm genannten Adresse über den vorbehaltlosen Zuschlag.
4. Der Ablauf der Versteigerung liegt in den Händen des Versteigerers. Er legt die Reihenfolge der zur Versteigerung gelangenden Gegenstände fest. Der Versteigerer ist berechtigt, mehrere Gegenstände zusammenzufassen und diese gemeinsam aufzurufen.
5. Der Versteigerer kann ein Gebot ablehnen; in diesem Fall bleibt das vorher abgegebene Gebot verbindlich. Geben mehrere Personen ein Gebot in gleicher Höhe ab, so ist der Versteigerer berechtigt, über den Zuschlag durch das Los zu entscheiden. Bei Zweifeln über den Zuschlag kann der Versteigerer nach freiem Ermessen den Zuschlag zugunsten eines bestimmten Bieters wiederholen oder den Gegenstand nochmals aufrufen. Die Gebote werden unbedingt abgegeben. Ein einmal abgegebenes Höchstgebot kann nicht zurückgenommen werden. Der Versteigerer ist jedoch berechtigt, den Gegenstand neu aufzurufen oder den Zuschlag dem nächstniedrigeren Gebot zu erteilen, wenn der Höchstbietende sein Gebot nicht weiter gelten lassen will.
6. Schriftliche Gebote müssen dem Versteigerer bis spätestens zum letzten Besichtigungstag vorliegen, sonst kann die Berücksichtigung des Gebotes nicht garantiert werden. In diesem Fall hat der Bieter den Versteigerungsgegenstand genau zu bezeichnen und seinen vollständigen Namen und Adresse zu hinterlegen. Der Versteigerer behält sich vor, eine Kopie des Personalausweises (bei Neukunden) sowie eine Sicherheitsleistung zu verlangen.
7. Telefonische Bieter werden - wenn rechtzeitig hierfür ein schriftlicher Auftrag vorliegt - vor Aufruf der gewünschten Positionen angerufen. Der Anruf auf Kosten des Versteigerers erfolgt nur bei einem Aufrufpreis ab 250,00 €. Eine Garantie für das Zustandekommen der Telefonverbindung kann nicht übernommen werden. Ein Telefongebot bedeutet in jedem Fall das Bieten des Limitpreises, auch wenn der Versteigerer den Bieter zum Aufruf nicht erreicht.
8. Durch den Zuschlag wird der Bieter zur Zahlung des Gebotes und des Aufgeldes für den Versteigerer verpflichtet, sowie zur Abnahme des ersteigerten Gegenstandes. Das Aufgeld des Versteigerers beträgt 20% des Gebotes zzgl. der gesetzlichen Mehrwertsteuer. Die gesamte Zahlschuld des Bieters ist sofort mit dem Zuschlag fällig und bis zum Schluss der Versteigerung in barem Geld zu begleichen. Der Versteigerer ist berechtigt, aber nicht verpflichtet, ausländische Zahlungsmittel, Bar- oder Verrechnungsschecks, Kreditkarten usw. anzunehmen. Die Abnahme von Schecks erfolgt grundsätzlich erfüllungshalber, nicht an Erfüllung statt.
9. Das Eigentum an dem ersteigerten Gegenstand geht erst nach vollständiger Bezahlung an den Bieter über. Der Versteigerer übergibt das zugeschlagene Auktionsgut erst nach vollständig geleisteter Zahlung.
10. Gegenstände, die in den Räumen des Auktionshauses Weidler versteigert wurden, müssen unverzüglich nach der Auktion, spätestens jedoch innerhalb von einer Frist von 2 Wochen abgeholt werden. Nach dem Verstreichen dieser Frist entstehen Lagerkosten. Das Einlagern bei einem Lagerhalter erfolgt im Namen und auf Rechnung, sowie auf Gefahr des Ersteigerers. Eine Selbsteinlagerung durch das Auktionshaus Weidler führt ebenfalls zu Lagerkosten. Ein Versand erfolgt nur auf ausdrücklichen Wunsch des Käufers ausnahmslos auf dessen Kosten und Gefahr.
11. Erfüllungsort und Gerichtsstand für alle Vorgänge aus der Versteigerung ist Nürnberg.
12. Die vorstehenden Bedingungen gelten sinngemäß auch für den freihändigen Verkauf des Versteigerungsgutes.
13. Die Rechte an bereits erstellten Bildern der Versteigerungsware bleiben beim Auktionshaus Weidler.



Figuren Porzellan z.T. LLADRO "Fräulein mit Hund", "Vom Winde verweht" und Porzellan/Masse CAPODIMONTE bez. B. MERLI (wohl Bruno M.) "Dame mit Reitgerä" Lot 1-3



Figur Porzellan KPM "Gott mit Hund" Entwurf Adolph AMBERG (wohl 1874-1913) Lot 7



Figurengruppe Porzellan ROSENTHAL mit Kriegsmarke 1. WK "Gitarre spielender Pierrot mit Pudel" Entwurf: Rudolf MARCUSE (1878-1940) dat. 1913 Lot 12



Kerzenleuchter/Girandole Porzellan MEISSEN Lot 18



Teegedeck Porzellan Heinrich "Original Bordporzellan LZ Hindenbrug" von 1935 Lot 16



Figurengruppe Porzellan Dressel, Kister & Co Passau "Galantes Paar beim Harfenspiel" Lot 31



Tafelaufsatz Porzellan MEISSEN ca. 1925 "Dame mit Kind" Wandung durchbrochen gearbeitet Lot 64



Auswahl Porzellan KPM Rosenthal Lot 32-35



Figur Porzellan KPM "Die Ruhende" Entwurf Prof. Paul SCHEURICH (wohl 1883-1945) Lot 44



Schreibtischgarnituren Porzellan u.a. mit Tintenfasschen z.T. 19. Jh. Lot 48



Figurengruppe Porz. MEISSEN 1860 "Ziegenhirtin mit Flötenspieler" bemalt Lot 63



Figur Porzellan KPM "Dame mit Kniegeige" Entwurf: Prof. Paul SCHEURICH wohl 1941 Lot 45



Figur Holz wohl 18./19.Jh. "Gekreuzigter Christus" geschnitten und Reste v. polychromer Fassung in Schaurahmen Lot 161



Figuren jew. Porzellan MEISSEN Knaufschwerter bem. z.T. goldstaff. "Amor mit gebrochenem Herzen" "Amor mit Maske" Lot 67-68



Krug Feinsteinzeug METTLACH wohl 19. Jh./um 1900 "Tafelrunde" Lot 62



Figur Bronze sign. Hella UNGER (wohl 19./20.Jh.) "Mädchen auf Klippe" Lot 151



Figur Holz wohl Ende 18./19.Jh. "Madonna mit flammendem Herz" Lot 155



Konvolut Zigarettenetui/Münzhalter z.T. Si. 935/84 zol. z.T. Russland lt. EL aus adeligem Besitz Lot 202



Auswahl Dekorationsobjekte Si. 800 Metall vers. Lot 273



Figur wohl Elfenbein um 1900 Indien "Papageien" Lot 157



Figur wohl Elfenbein wohl Japan auf Unterseite sign. "Mutter mit Kind" Lot 156



Figur wohl Elfenbein um 1900 Indien "Indische Liebesgötter" Lot 158



Figur wohl Elfenbein um 1900 "Indische Tänzerinnen" Lot 159

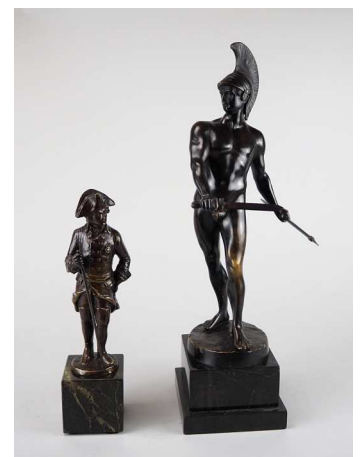

2 Figuren wohl Bronze sign./ (bez. M.JENSEN/IFFLAND (wohl Peder Marius j. 1883-1925/Franz I. 1862-1935) "Spartaner" "Alter Fritz" Lot 168-169



Schatulle Si. 84 zol. Russland innen vergoldet datiert 10.07.1910 mit Widmung der Donkosaken Lot 200



Nürnberger Kästchen wohl 17. Jh. mit verstecktem Schloss & Schlüssel Eisenblech reich graviert Lot 235



Kaviarset Si. 84 zol wohl Ende 19. Jh./um 1900 bez. J.W. Morozow St. Petersburg - Hoflieferant des Zaren Lot 201



Kaffee kern Si. 800 bez. H. Bückmann wohl 19. Jh. Tablett m. Monogramm Zuckerdöschchen fehlt sowie 1 Teekanne Metall versi. Lot 233



3 Schalen/Obstkörbchen Si. 800 Lot 247-249



Kommodenuhren/Skelettuhr 19 Jh./ um 1900 z.T. feuervergoldet emailliertes Zifferblatt "Allegorien/Flussnymphe" Lot 302 -303



Kaminuhr Bronze goldfarb. wohl Frankreich 19. Jh. Lot 301



Nuckelflasche wohl 18./19. Jh. Glas mit Metallmontierung wohl versi. Lot 257



Orientbrücke Persien Seide beige grundig floraler Dekor mit Insekten und Vögeln Lot 320



Beckenschlägerschüssel wohl 17. Jh. Messing Lot 234



Orientbrücke Persien Seide geometrischer Dekor Lot 323

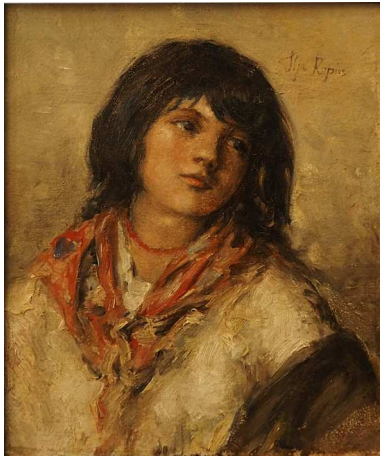

Ölgemälde bez. Ilya REPIN (wohl I. Jefimowitsch RJEPIN 1844-1930) "Porträt eines jungen Mädchens"
Lot 337



Ölgemälde unsign. wohl 18. Jh. "Betende Maria"
Lot 344



Ölgemälde sign. Eug. KRÜGER (wohl Eugen K. 1832 - 1876) "Schafherde in der Puszta bei der Rast"
Lot 332



Ölgemälde sign. GERARD (wohl Francois G. wohl 1770- 1837) "Häuschen am Fluss"
Lot 336



Ikone Russland um 1900 "Maria mit Kind" mit Oklid wohl Messingblech
Lot 347



Ölgemälde wohl 17./18. Jh. unsign. wohl Italien It. EL aus Züricher Privatbesitz "Maria mit Christuskind und Johannesknaben sowie Heiligem"
Lot 355



Ölgemälde sign. wohl Willy MORALT (1884-1947) "Alpenlandschaft mit Bäuerin und Kühen"
Lot 340



Ölgemälde dat. 1692 "Dame aus Utrechter Adelsgeschlecht in holländischer Tracht"
Lot 363



Ölgemälde sign. W. DETTMANN (wohl Walter D. 1914-1984) "Vor dem Wind"
Lot 373



Studie sign. DEGAS (wohl Edgar D. 1834-1917) "Küstenlandschaft mit Sonnenuntergang" aus dem Jahr 1869
Lot 356



Ölgemälde Leo SCHÖNINGER (wohl 1811-1879) "Junge Schnitterin"
Gutachten abgedruckt in Bruckmanns Lexikon der Münchner Kunst Bd. 4.
Lot 372



Ölgemälde sign. Emilie SCHMÄCK (wohl E. Schmäck-Stregen 1817-1886) "Liebespaar"
Lot 368



Ölgemälde sign. A. GOSCH (wohl August G. 1821-1903) Biedermeierporträts "Ehepaar"
Lot 371



Ölgemälde sign. Oscar BEGAS (1828-1883) "Portrait von Georg Wilhelm Emanuel von Bergen"
Lot 370



Ölgemälde wohl 17./18. Jh. unsign. "Rast am Brunnen"
Lot 374



Ölgemälde sign. E. SCHMIDT (wohl 1806-1862) "Seestück"
Lot 375



Ölgemälde sign. H.HEIM "Morgenstimmung mit Fischerboot" dat. 1919
Lot 394



Auswahl Grafik z.T 19./20. Jh. "Landschafts-/Stadtansichten"
Lot 364

Auktion Fränkische Kunst | Varia & Pelze | Donnerstag, 7. Februar 2019
ab ca. 15.00 Uhr



Ölgemälde sign. H. GRADL (wohl Professor Hermann G. 1883 - 1974) "Blick auf Burg Hohenstein"
Lot 460



Ölgemälde sign. G. ORT (wohl Georg O. 1888 - 1958) "Fränkische Dorfansicht"
Lot 482



Ölgemälde sign. G. ORT (wohl Georg O. 1888 - 1958) "Der Einsiedler"
Lot 484

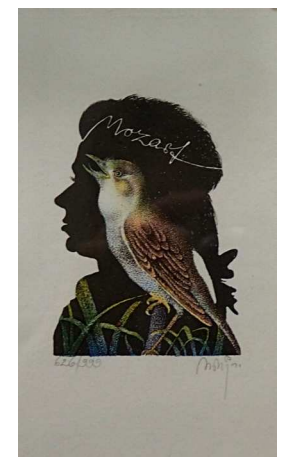
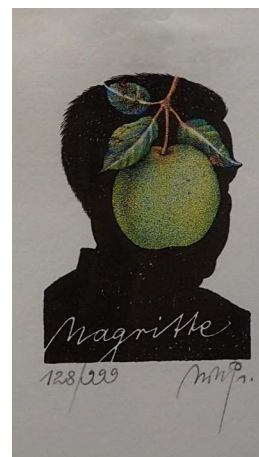
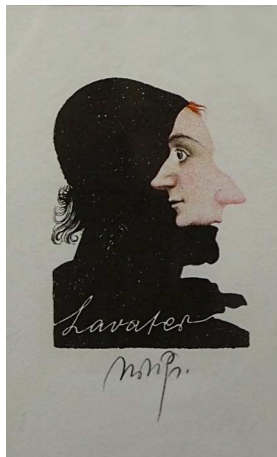
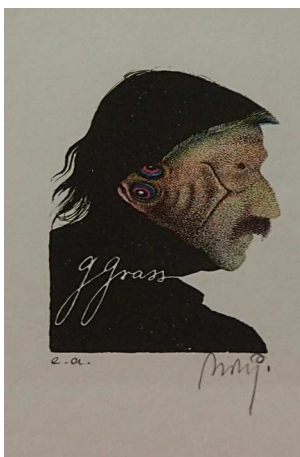
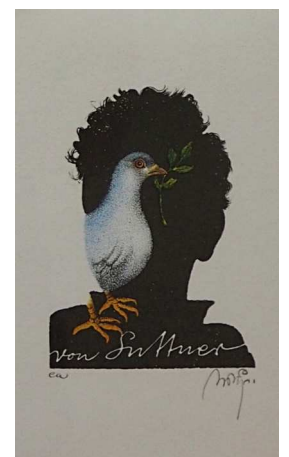
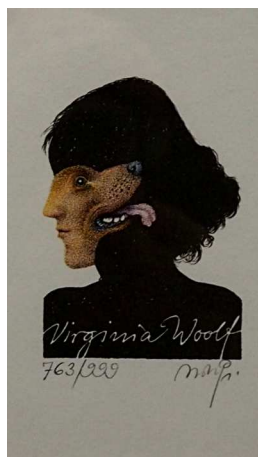

10 Lithografien sign. PRECHTL (wohl Michael Mathias P. 1926 - 2003) "Schattenbilder" jew. unterschiedl. bez. num.
Lot 474



Sammlung Bierkrüge Porz. u.a. z.T. METTLACH "Europas Handels Ein- & Ausfuhr" "Hie Gut Württembergallweg" "Carl Grillenberger"
Lot 638 - 639; 764



Konvolut Militaria I.WK Porzellan u.a. "WK 1914/15"
Lot 778



Konvolut Bierkrüge Porz. Steinzeug Glas um I. WK "Heeresgruppe Kronpr. Rupprecht von Bayern" "Unteroffiziers-Schule Fürstenfeldbruck" "Unser Hindenburg"
Lot 767



Sammlung Reservisten-/Bierkrüge 1 Wandteller Porz. Steingut FRAUREUTH u.a.
Lot 751-761, 768-769



Blick in die Militaria-Abteilung/
Reservistenkrüge



Unsere Pelzauswahl



Konv. Pelzmäntel/-jacken Nerz Bisamwamme u.a. sowie Pelzzubehör versch. Größen
Lot 958



2 Herrenmäntel LOUIS VUITTON/GUCCI Baumwolle Kaschmir
Lot 877 - 878



Nerzmantel SAGA MINK
mittelbraun ca. Gr. 44/46
Lot 865



Pelzkurzmantel mit Kapuze
dunkelbraun/schwarz
ca. Gr. 40/42
Lot 892



Pelzmantel wohl geschorener Nerz
oder Zobel Design Rolf SCHULTE
schokobraun ca. Gr. 44-46
Lot 850



Nerzmantel dunkelbraun ca.
Gr. 40
Lot 855



Damenhandtasche LOUIS VUITTON Josephine PM Monogramm Mini Lin schwarz/grau m. orig. Staubbeutel Lot 923

ab ca. 15.00 Uhr



Damenhandtasche CARTIER Glattleder schwarz m. orig. Staubbeutel Lot 903



Auswahl Damenschuhe/Ballerinas LOUIS VUITTON/CHANEL Leder/Lackleder Lot 947-948



Damenhandtasche DIOR Modell "Lady Dior" Wildleder braun Lot 891



Abendtäschchen CHANEL Seide u.a. schwarz m. orig. Staubbeutel Lot 905



Auswahl LOUIS VUITTON Visitenkartenhalter Portemonnaie Adressbuch Kosmetiktäschchen u.a. Lot 910-912



Damenhandtasche CHANEL Lammlleder gesteppt schwarz m. orig. Staubbeutel Lot 904



Auswahl Handtaschen/Gürtel LOUIS VUITTON z.T. Mini Pleaty Monogram diverse Farben LONGCHAMP TOD'S Glattleder schwarz u.a. Lot 909, 915-916, 927-931, 938



Beuteltäschchen CHANEL Leder schwarz schwarz/gestept Umhängekette/Quasten Lot 906-907



Auswahl Mode BURBERRY LOUIS VUITTON z.T. Kaschmir Lot 944, 949-950



Damenhandtaschen TOD'S Leder u.a. dunkelblau/schokobraun jew. mit orig. Staubbeutel Lot 900-901



3 Reisetaschen LOUIS VUITTON Monogramm Lot 935-937

Auktion Altes Spielzeug | Donnerstag, 7. Februar 2019 | ab ca. 16.00 Uhr



Beispielbilder Spielzeugabteilung Albrecht-Dürer-Platz 8



Puppenkaufaden wohl 1950er/1960er Jahre Holz u.a. bem. Lot 1009



Puppenstube wohl 1920/1930er Jahre 3 Räume Holz Porz. Metall u.a. Lot 1008



Modellautos SCHUCO Blech u.a. wohl 1950er/1960er Jahre Replica "Elektro Razzia Car 5509" "Grand Prix Racer" jeweils in orig. Karton Lot 1002



Puppenküche wohl 1910/1920er Jahre Holz Metall u.a. Einrichtung z.T. wohl 1950er Jahre Lot 1007



Konvolut Modelleisenbahnen ARNOLD Spur N goldfarben versch. Loks z.B. Krokodil Lot 1039



Konvolut Zinnsoldaten u.a. wohl z.T. 19. Jh. versch. jew. bem. "Reiter" "Infanterie" z.T. in Schat. Lot 1036



Konvolut Militärspielzeug Blech u.a. MÄRKLIN wohl 1930er bis 1950er Jahre "Panzer" Figuren u.a. Lot 1034



Konvolut Spielzeug Blech u.a. wohl um 1900/1930er/1940er Jahre z.T. ARNOLD u.a. Motorradfahrer Vogelkäfig Puppenstübchenzubehör u.a. Lot 1042

Auktion Schmuck Münzen Besteck Uhren u.a. | Fr., 8. Februar 2019



Auswahl Schmuck Si. GG/WG 14/18ct. u.a.
Lot 2049-2050, 2760

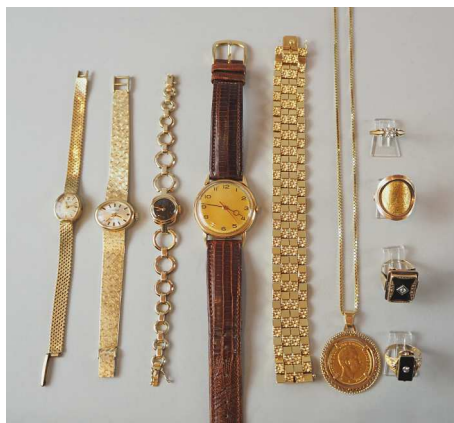

Auswahl Schmuck GG 14/18ct. z.T. Brill.
Solitäraltschliffbrillant ca. 0,32ct. u.a. Damen-/
Herrenarmbanduhren je GG 14ct. u.a.
Lot 2024-2027; 2753-2754



Auswahl Schmuck GG 14ct. u.a. Diam./weiße
Steine
Lot 2355



Paar Manchettenknöpfe 1 Münze GG 18ct.
"Scheich von Persien"
Lot 2116



Damenring GG/WG 18ct. Solitärbrill. mit
Zertifikat GW 1ct.
Lot 2439



Konvolut Schmuck GG/WG 14/18ct. Pt. Brillant
Diam. u.a.
Lot 2150-2156



1 Damenring 1 Anhänger/ Brosche je WG 14ct.
zentral wohl Tansanit Brillantkranz u.a.
Lot 2315-2316



Damenring laut Zert. GG 14ct. cognacfarbene
Diam. zsm. ca. 0,48ct. 1 weißer Saphir ca.
2,22ct.
Lot 2052



Ring je GG 14ct Solitärbrill./ Solitäraltschliffbrill.
Lot 2357-2358



Auswahl Schmuck GG 8/14ct. u.a.
verschiedene Edelsteine u.a.
Lot 2322

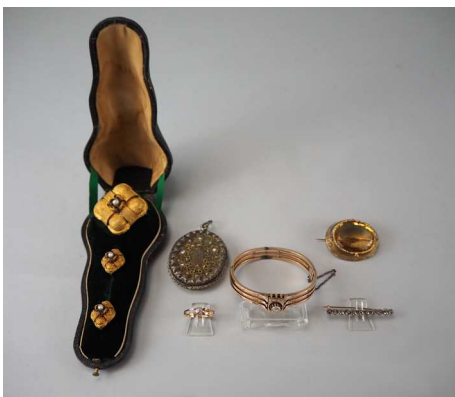

Auswahl Schmuck GG/RG 8./14ct.
Altschliffbril. Diamantrosen z.T. um 1900
Lot 2499-2503

Konvolut Schmuck Koralle u.a. z.T. um 1900
Lot 2396



Halsreif Unikat WG 18ct.
Smaragdcabochon bis 144,65ct. 25
Brill. (zus. 0,34ct.) Manfred Bury 1990
Lot 2356



Auswahl Ringe GG 18ct. / Si. 925 z.T.
Rauchtopas Altschliffbrilliant Mondsteine
Topase z.T. Goldschmiede Annette
SCHLEUNING
Lot 2389-2391



Brosche/Stabbrosche
Pt. m. grauer Perle
Brill./Diam. It.
Zertifikat 1,55ct.
Lot 2056



Armspange It. Expertise GG 999 Si. 925
Sternsaphir 12,10ct. Goldschmiede Annette
SCHLEUNING
Lot 2403



Herrenarmbanduhren RADO
"Diastar" Edelstahl EBEL
Edelstahl GG 18ct.
Lot 2804-2805



Herrenarmbanduhr
ROLEX Oyster Perpetual
Datejust GG/Stahl
Papiere Lot 2770



Herrenarmbanduhr
OMEGA "Seamaster"
Edelstahl Kopie v.
Rechnung Lot 2807



Damenarmbanduhr
EBEL Stahl/GG Sport
Classic Papiere
Lot 2823



Damenarmbanduhr
PIAGET It. Zert. v.
PIAGET/WEMPE
WG/Lederarmband
Lot 2815

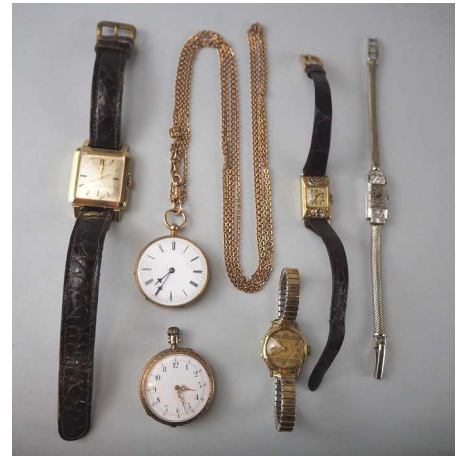

Auswahl Uhren Pt./WG/GG 14ct. Diam. u.a.
z.T. Art Déco um 1900
Lot 2827-2828



5 Uhren GG/WG 8/14ct. u.a. THUYA STOWA
OMEGA DeVille TISSOT Brill.
Lot 2794-2796



Auswahl Schmuck z.T. Pt 950 GG/WG/RG z.T.
14ct. Blautopas 0,5ct. Brillanten PHILIPPE
CHARIOL
Lot 2300, 2303, 2802



Auswahl Schmuck z.T. verg. Bernstein
Kriegsandenken 1914/1916 "Adler" u.a.
Lot 2377, 3010



Auswahl Schmuck GG/WG 14/18ct. Brillanten
Perlen u.a.
Lot 2379-2381



Auswahl Schmuck GG/WG 8/14/18ct. z.T.
OMEGA gefasste Goldmünzen Solitärbrilliant
Lot 2819-2820; 2362-2368



Auswahl Schmuck z.T. GG/RG 14ct.
Altschliffbrillanten Lot 2462-2464, 2840



Luftwaffenoffiziersdolch mit Auktionskatalog
Lot 3067



Auswahl Schmuck GG/RG 8/14ct z.T. Amethyste Lot 2416-2418



Auswahl Schmuck GG/WG 14/18ct. Si. Brillanten Perlen u.a Lot 2476-2479



Besteck Si. 800 für ca. 12 Pers. Lot 3199



Menübesteck Si.800 Gebrüder Reiner "Augsburger Faden" für 6 Pers. Lot 3100



Collier Ohringe z.T. GG 18ct. Lapislazuli lt. Expertise Feingold Si. 925 Lapislazuli Goldschmiede Annette SCHLEUNING Lot 2397-2398



Besteck Si. 900 gest. W. STOLL Handarbeit (WILLI STOLL Leipzig) Art Déco 20. Jh. Lot 3110



Auswahl Münzen/Medaillen Si. u.a. II.WK u.a. i.d. Schat. Lot 3044



Tranchierbesteck wohl Originalhülle um 1800 Scheren z.T. um 1900 Lot 3200



Auswahl Besteck Si. u.a. versch. Dekore z.T. um 1900 Lot 3221



Auswahl Silber versi. z.T. Pakistan u.a Lot 3230-3232



Tafel-/Dessert-/Vorspeisenbesteck Si. 800 AUERHAHN Modell "Chippendale" Lot 3104



Besteck Si. 800 für 6 Pers. Lot 3202



Auswahl Münzen/Medaillen Si. u.a. BRD Dr. Reich u.a. Lot 3023



Auswahl Münzen GG/Si. u.a. Österreich Dt. Reich Lot 3033



Konvolut Münzen Medaillen GG Si. z.T. Österreich BRD u.a.
Lot 3015



Besteck für ca. 12 Pers. Si. 800 monogr. "JR" Deutschland z.T.
vers. Lot 3120



Ordensspange I. WK. Lot 3024



Auswahl Münzen Medaillen GG/Si. z.T. Österreich
Lot 3022



Auswahl Besteck Si. 800 u.a.
Lot 3229



Auswahl Besteck Si. 800 u.a.
Lot 3207-3208



Posten Münzen 14.-19.Jh. Silber Metall u.a.
Lot 3030



Auswahl Münzen/Barren/Medaillen GG Si. u.a.
Armbanduhren umfangreich
Lot 3073



Auswahl Münzen/Medaillen GG u.a. Südafrika Krügerrand Dt. Reich
Österreich Sammlersätze Lot 3075



Album Münzen Medaillen GG Si. u.a. Dt. Reich Österreich
BRD Lot 3005

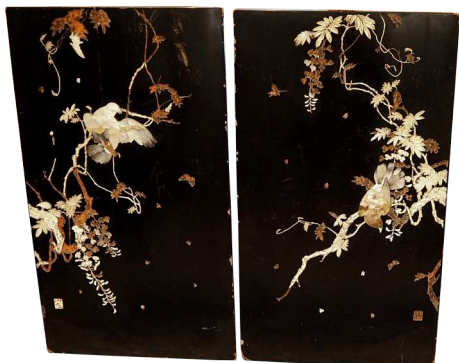

Pendant Wandreliefs Holz Japan 19. Jh.
Reliefdekor Elfenbein Perlmutter "Tauben auf
Ästen"
Lot 4318



Figurengruppe Bronze bez. JM DAMBEAUX?
Paris " Erotische Szene mit zwei Frauen" auf
Marmorsockel
Lot 4316



Ölgemälde sign. Relä HÖNIGSMANN (wohl
1865-1934) "Rosenstillleben mit Glaspokal"
Lot 4510



Ölgemälde zugeschrieben Osmar SCHINDLER (wohl
1869-1927) "Im Kumlampenschein"
Lot 4617



Ölgemälde sign. GEBHARDT-WESTERBUCHBERG
(wohl Franz S. G.-W. 1895-1969) "Russische
Gefangene" bez. Russland 1941
Lot 4529



Acrylgemälde sign. Rolf SCHARER "Wetter kommt
aufs Land" dat. 2006
Lot 4615



Ölgemälde sign. Carl RITSEMA (wohl Coba R.
1876-1961) "Vor der Scheune"
Lot 4522



Ölgemälde sign. B. ZDICHINEC (wohl Bernhard T.
1883 - 1968) "Stillleben mit Obst und Blumenstock"
Lot 4517

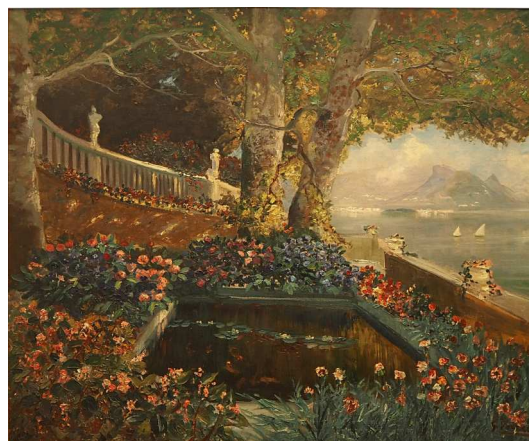

Ölgemälde sign. G. VARESE (wohl Giacomo V. 1809-
1892) "Idyllische Terrasse am Genfer See"
Lot 4618



Ölgemälde Temperafarben
rückseitig bezeichnet Romen
BANERJEE
(wohl *1948) "Rebell" dat. "88"
Lot 4619



Mischtechnik wohl
Romen BANERJEE
(wohl *1948)
"Der Schreitende"
Lot 4621



Ölgemälde sign. L. VIVIN (wohl Louis
V. 1861-1936) "Niederländische
Dorfszene"
Lot 4515



4 Acrylgemälde sign. Rolf SCHARER
"Seelengang 1-4" dat. 2007
Lot 4512



Farblithographie sign. Marc CHAGALL
(wohl 1887-1985) "Liebespaar mit
Blumen"
Lot 4525



Ölgemälde sign. RITSEMA (wohl Coba
R. 1876-1961) "Blumenstillleben"
Lot 4532



Ölgemälde sign. Heiko PIPPIG (wohl *1951)
"Abstrakte Männerdarstellung" Widmung auf
Rückseite zugeschr.
Lot 4583



Fotoapparat LEICA "DBP Ernst LEITZ GmbH Wetzlar
Germany" m. Objektiv ELMAR
Lot 4009



Sitzgruppe DEDON Korbgeflecht 4 Stühle Tisch mit
runder Platte
Lot 4821



Esszimmergarnitur Tisch Holz schwarz ausziehbar
ovale Platte Kunststoffbezug grauer Lederbezug
"Cassina"
Lot 4831



Bartresen Spiegelglas mit verg.
Elementen 6-eckige Platte 2
Barhocker Plexiglas/Messing
weißer Lederbezug
Lot 4822



Buch "Historico-Topographica descriptio (...) deß Kurfürstlichen und Herzogthums Ober und Niedern Bayrn" München 1721 Titelkupfer Zierholzstiche "Stadtansichten" Lot 5019



Konvolut Briefmarken dt. Reich BRD alle Welt ETBs in Alben und lose Lot 5060



Bücher "Biblia - Das ist die gantze Heilige Schrift Nürnberg" wohl 18. Jh. sowie "Das kußbarste aus denen gesamen erbaulichen Schriften" Saalfeld jew. mit Kupferstichen/Holzschnitten Ledereinband Lot 5021

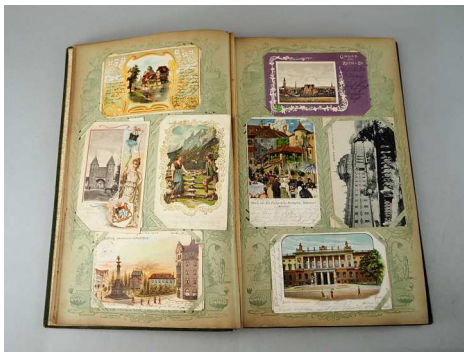

Konvolut Postkarten um 1900/1910-1930 Ansicht-/Gruß-/Propagandakarten u.a. Lot 5094



Konvolut Feldpostbriefe 1939/40 gestempelt Lot 5020



Zeitung "Neues Österreich" Folge 1 Montag 23.04.1945 Lot 5075



Konvolut Postkarten um 1900 bis 1930er Jahre Gruß-/Propaganda-/Ansichtskarten größtenteils gelaufen in Alben z.T. besch. sowie Aktien Lot 5027



Auswahl Zeitungen u.a. "Reichenberger Zeitung - Tagblatt für das sudetendeutsche Volk" 79. Jahrgang Nr. 236 Samstag 8.10.1938 (s. §§86/86a StGB), "Der Stürmer - Deutsches Wochenblatt zum Kampfe um die Wahrheit" Nr. 1816 Mai 1938 mit rotem Propagandaufblatt Lot 5076 - 5077

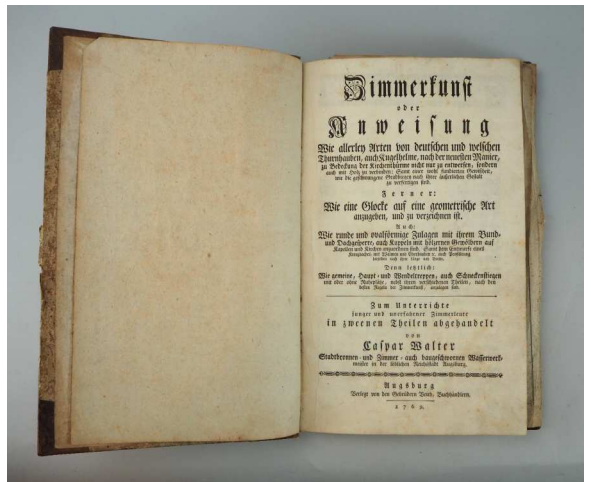

Buch/Unterrichtsbuch "Zimmerkunst oder Anweisung wie allerley Arten von deutschen und welschen Turmhauben, auch Kugelhelm (...) v. Caspar WALTER Augsburg 1769 Lot 5013



Spitzenschrank 18 Jh. Franken
Nussbaum Eiche z.T. furniert
Lot 5503



Barockschrank um 1760 Main-Franken
oder Nürnberg Eiche geschnitzt intarsiert
Lot 5709



Tabernakelsekretär 18. Jh.
Deutschland Nussbaumfurnier
Bandintarsien
Lot 5711



Standuhr 18. Jh.
Weichholz geschnitzt
z.T. mit Messingblech
Lot 5706



Tabernakelsekretär 18. Jh. Deutschland
Nussbaumfurnier m. Stern-/Bandintarsien
Lot 5710



Vitrinen Holz wohl um 1900 im Louis-Seize-Stil verglaste
Scheiben rest.
Lot 5851



Beistell-/Couchtische modern
Metall Glas Stein versch.
Lot 5513



Orientteppich rotgrundig ca. 100 Jahre alt
geom. Dekor Mehrfachbordüre
Lot 6400



Schränken/Sideboard um 1700 wohl Nürnberg Eiche
Lot 5712



Orientteppich wohl 19. Jh. geom. Dekor
Lot 6414



Kaffee-/Speiseservice Porzellan ROSENTHAL "Suomi"
Lot 5667



Bierkrug "Zunft der Schreiner"
wohl um 1780 mundgeblasen
Gravurdekor
Lot 6127



2 Regulatoren wohl Ende 19. Jh.
Lot 6310-6311



Kaffee-/Speiseservice Porzellan ROSENTHAL "Die
Zauberflöte" Design: Björn WIINBLAD für 10/12
Personen
Lot 5650-5651



Empire-Uhr um 1800 Holz intarsiert
Lot 6300



Konvolut venezianische Karnevalsmasken, 20. Jh.
Lot 6080



Ölgemälde sign. E. HENNIG (wohl
Erich H. 1875-1946) "Vor dem Spiegel"
dat. '12
Lot 6530



Ölgemälde unleserlich sign. wohl 1920er Jahre
"Dorfweiher im Herbst"
Lot 5600



Ölgemälde sign. W. ZOBUS (wohl Wilhelm
Z. 1831 - 1869) "Glarnar
Land/Zentralschweiz"
Lot 5900



Ölgemälde sign. Michael SACHS (wohl M. Emil
S. 1836 - 1893) "Kreuzeck/Zugspitze"
Lot 6542



Ölgemälde sign. Alois ROTH (wohl 1869 - 1930) "Chateau Chillon am Genfer See"
Lot 6540



Ölgemälde sign. Otto STRÜTZEL (wohl 1855 - 1930) "Wettersteingebirge doubliert dat. 29.03.16)
Lot 6503



Ölgemälde unsign. "Wetterstein" rücks. bez. "Heinrich BÜRKEL 1802 - 1869"
Lot 6541



Ölgemälde sign. K. HERMANN (wohl Karl H. 1813 - 1881) "Dolomiten, Rosengarten"
Lot 6502



Ölgemälde sign. Ferdinand LEEKE (wohl 1859- 1937) "Wieland der Schmied - Szene aus einer Oper von Wagner" bez. München dat. 1929
Lot 6507

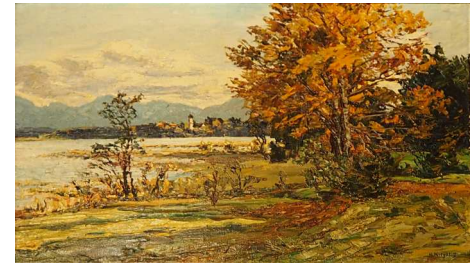

Ölgemälde sign. H. KREYSSIG (wohl Hugo K. 1873 -1939) "Herbstliche Seelandschaft am Chiemsee"
Lot 6520



Aquarell sign. H.S. LYNTON (wohl Henry Stanton L. 1886 -1912) "Karawane durch die Wüste" bez. Cairo
Lot 6521



Decke HERMES Wolle/Kaschmir Schottland "H-Motiv"
Lot 6047



Aschenbecher ROBBE&BERKING Si. 925 m. plast. Schmetterling Lapislazuliflügel m. Originalkarton
Lot 6058



Kerzenleuchter TIFFANY & CO. Sterling Si. 925 je 1-flammig mit Originalverpackung
Lot 6048



Becher CHRISTOFLE Sterling Si. 925 Frankreich/Florenz "665" sowie ROBBE&BERKING Si. 925 je Originalkarton
Lot 6061



Serviettenringe CARTIER "La Maison des Enfants" Si. 925 sowie Originalservietten CHRISTOFLE Paris je Originalkarton
Lot 6060



Servierplatte 2 Espressotassen m. Untertassen/Löffel je CHRISTOFLE
Lot 6059

Auktionstermine

2215. Auktion | Dependance | Radbrunnengasse 6 | 22. Februar 2019
Kunst, Antiquitäten, Schmuck, Münzen, Varia und Automobile

Zum Aufruf gelangen aus verschiedenem Besitz und Nachlässen ca. 800 Positionen, größtenteils unlimitiert. Etwa 200 antike Möbel und Stilmöbel, diverse Gebraucht Möbel, Truhen, Musikinstrumente, Orientteppiche, Lüster und Lampen, Ölgemälde, Aquarelle und Zeichnungen versch. Künstler, ca. 250 Positionen Schmuck, Münzen, Taschenuhren, Golduhren, große Auswahl Bücher, Bestecke und Kleinwaren, Varia wie z.B. Porzellan, Gläser, Metallwaren, Automobile und vieles mehr; insgesamt ca. 2500 Einzelteile.

Besichtigung: (Änderungen vorbehalten)

| | | |
|------------|------------------|---------------------|
| Donnerstag | 21. Februar 2019 | siehe Extra-Katalog |
| Freitag | 22. Februar 2019 | siehe Extra-Katalog |

| | | |
|---------------------|------------------|---------------------|
| Auktion: Freitag | 22. Februar 2019 | siehe Extra-Katalog |
|---------------------|------------------|---------------------|

| | | |
|----------------------|------------------|---------------|
| Abholung: Freitag | 22. Februar 2019 | bis 18 Uhr |
| Montag | 25. Februar 2019 | 10 bis 16 Uhr |

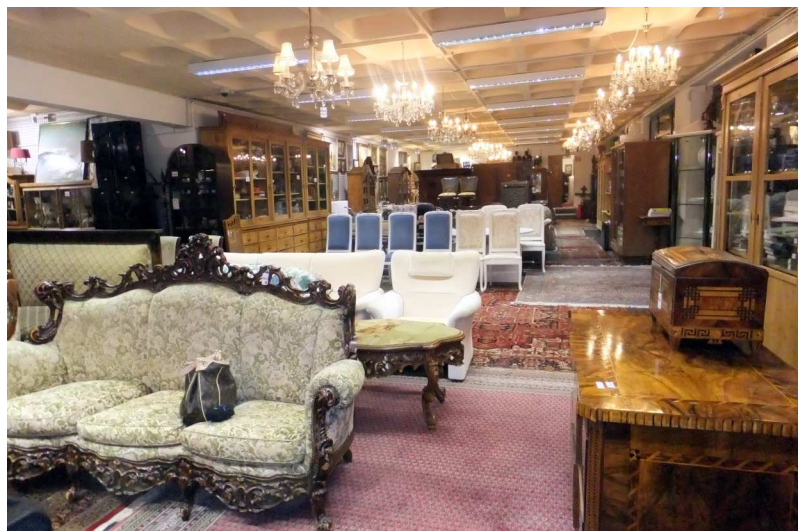

Beispielbild, Radbrunnengasse 6, 90403 Nürnberg



Beispielabbildungen für Auswahl Schmuck



BMW 318 grün metallic
Benziner 330.000km
EZ 7/1997 85kW
Schaltgetriebe

Auktionstermine

Mittwoch, 13. Februar 2019
Nachlassversteigerung

90480 Nürnberg, Schmausenbuckstr. 67, EG, Besicht.: 13-15 Uhr, Beg.: 15 Uhr

Im Auftrag der Erben versteigere ich den Inhalt einer gepflegten WHG auf ca. 130m² Wohn-/Nutzfläche: ca. 10 Teile Goldschmuck: Armband, Perlen-/Kette, Taschenuhr um 1900, Ringe, Brosche u.a., ca. 20 Positionen Silberschmuck, ca. 60 Positionen Modeschmuck/Uhren Bulowa u.a., ca. 50 Silbermünzen: Kaiserzeit, BRD u.a., Porzellan: Meissen, KPM, Dresden, Herend, Delft u.a., Messing, ca. 500 Bücher 18.-20.Jh.: Klassiker, Zeitgeschichte, Kunst, Rechtswissenschaften u.a., Karton voll Feldpostbriefe, Grafiksammlung 17.-20. Jh. (ca. 150 Blätter): Alt-Nbg., Spanien, Russland, England, Frankreich u.a., Holzfiguren, 8 Orientteppiche/-brücken, Lüster, Spiegel beschnitzt, Stilmöbel reich intarsiiert: 6 Stühle um 1900 mit Vitrine, Kommode, Sessel beschnitzt, Couchgarnitur um 1900, Tisch intarsiiert, Rokokostilsekretär reich intarsiiert, Stilvitrine, Ledercouch weiß, Bücherschrank, Regale, Schreibtisch mit Stuhl, Schlafzimmer mit modernem Spiegelschrank, komplette Küche Segmüller (1½ J.) mit Geschirrspüler, Waschmaschine, Kühlschrank, Gefrier-Kühl-Kombi, Rollstuhl, 2 Rollatoren, Fernseher, Telefon, E-Geräte, Textilien, Hausrat, Gebrauchtmöbel. Alles ohne Limit. Nur Barzahlung möglich.



Montag, 18. Februar 2019 Nachlassversteigerung

90513 Zirndorf, Mondstr. 9, Besicht.: 13-15 Uhr, Beg.: 15 Uhr

Im Auftrag des Alleinerben versteigere ich den Inhalt eines sehr gepflegten EFH auf ca. 130m² Wohn-/Nutzfläche mit Keller: ca. 20 Teile Schmuck GG/WG, Trachten-/Modeschmuck: Bernstein, Granat, Perlen, Goldarmband, Ketten, Ringe, Broschen u.a., Briefmarkensammlung (ca. 40 Alben): BRD ungestempelt/gestempelt mit Posthornsatz komplett, DDR, Berlin, Deutsches Reich, Deutsche Länder vor 1871 unkomplett, Alle Welt gestempelt/ungestempelt, Ersttagsblätter, Numisblätter, Miniaturen, Zinn-/Metallwaren, Porzellan, Holzfiguren: Moriskentänzer, Bücher zum Teil 3. Reich, Besteck, ca. 30 Ölgemälde/Zeichnungen verschiedene Künstler, Bierkrüge, Pelzjacken: Nerz u.a., ca. 10 Orientteppiche verschiedene Provenienzen, Wanduhren, Lampen, Fernseher, Bauernschrank bemalt, Couchgarnitur Leder, elektrischer Fernsehsessel, Esszimmergarnitur Eiche mit Vitrine, Kommode, Schlafzimmer, komplette Küche, Herd und Spülmaschine Miele, Waschmaschine Miele, elektrischer Rasenmäher, Gartengeräte, Wintergarteninhalt, E-Geräte, Textilien, Hausrat, Gebrauchtmöbel. Alles ohne Limit. Nur Barzahlung möglich.

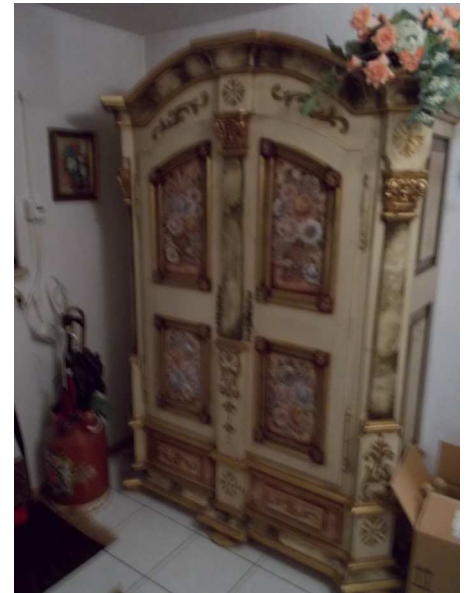

Samstag, 2. März 2019 Versteigerung im Auftrag der Deutschen Post | 42119 Wuppertal | Westring 340 |

Besichtigung: 10 bis 12 Uhr; Beginn: 12 Uhr

Im Auftrag und für Rechnung der Deutschen Post AG versteigere ich ca. 40.000 Artikel aus unanbringlichen Sendungen in ca. 150 Positionen z.T. umfangreich/ neuwertig/ z.T. Einzelaufruf auf ca. 2.500qm (Schmuck, Uhren, Münzen, Gold/Silber, Handys, Fotoapparate/ Filmkameras, viele Computer/Laptops, Garten-/Klein-/Gebrauchtmöbel, Porzellan, Dekowaren, Briefmarken, Bücher, Spirituosen/Weine, Musikinstr., Koffer, Taschen, Teppiche, Elektrogeräte, Textilien/Schuhe, Modeaccessoires, Spielzeug, Modelleisenbahn, Baumarkt-/ Drogerieartikel, Fernseher/Lautsprecher, Kfz-/Motorradzubehör, Reitzubehör, Sportart., Malerbedarf, Hausrat u.v.m.) Die Pakete und Päckchen sind geöffnet.

Alles ohne Limit. Nur Barzahlung möglich.

Weitere Infos folgen.

Am **1. Februar 2019** feiert das Auktionshaus Weidler sein **10jähriges Jubiläum** als KG (Kommanditgesellschaft) mit den Töchtern **Kathrin und Kerstin Weidler** als Kommanditisten (Gesellschafter).

Wir gratulieren herzlich und lassen die Korke knallen. Prost!



Für Ihre Notizen



Edelsteinsammlung lose lt. Schriftstück
Opale Turmaline Brillanten u.a. in
Schatulle Lot 2453



Edelsteinsammlung lose lt. Schriftstück
Smaragde Rubine u.a. in Schatulle
Lot 2452



Auswahl Schmuck GG/RG/WG 18/14ct. z.T.
Brillanten Solitärbrillant Perlen Rubine gefasste
Münzen u.a. Edelsteine
Lot 2187-2199



Auswahl Schmuck GG/RG/WG 18/14ct. z.T.
PALACCOLO Brillanten Saphire Smaragde
Lot 2175-2186



Auswahl Schmuck GG/WG 18ct. z.T.
Brillanten Smaragde Saphire
Lot 2456-2460



Auswahl Münzen Medaillen GG
Österreich u.a.
Lot 3026



Damentaschenuhr GG 14ct. Collier Si.
Markasiten Lot 2852

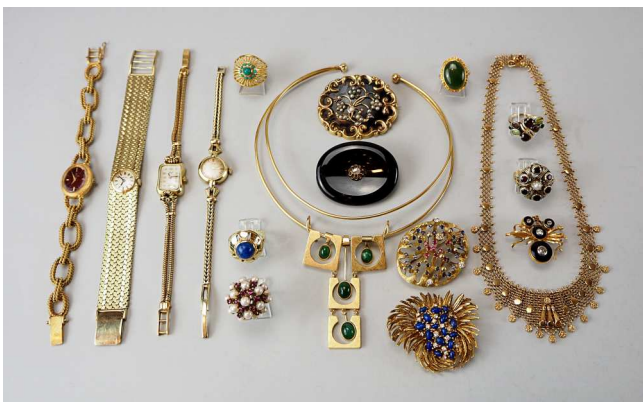

Auswahl Schmuck GG 14ct./18ct. z.T. BERGANA LACO
Edelsteine Brillanten Saphire Lapislazuli u.a.
Lot 2334-2344, 2816-2817



Collier WG 14ct.
Altschliffbrillant
Mabéperle
Lot 2522



Auswahl Schmuck z.T. GG 14/18ct. KYROS
Brillant Rubin Smaragd u.a. OMEGA DeVille
Lot 2299, 2311



Auswahl Münzen/Medaille BRD Euro
"Kursmünzen" u.a.
Lot 3038-3040

Auswahl Schmuck GG/WG
14/18ct. u.a. WEMPE Brillanten
Lot 2514-2517



Auswahl Münzen Medaillen GG Si. z.T.
Österreich BRD Lot 3031



Sektkühler CARTIER "Collection Lapis 1990" Metall versi. m. Lapis-Halbkugeln Lot 6046



Teekern CHRISTOFLE Sterlingsi. 925 Florenz "665" Teekanne TIFFANY & CO. Sterlingsi. 925 Lot 6049



Konvolut Si./Versi. Objekte CARTIER "Collection Lapis" Kerzenständer Brieföffner Schatulle u.a. Nussknacker ROBBE&BERKING Leselupe TIFFANY & CO. je Originalkarton Lot 6050-6057



Menübesteck ROBBE&BERKING Si. 800 "Rosenmuster" monogr. "BR" für 12 Pers. Lot 3103



Aschenbecher Porz. HERMES Paris "Indische Jagd in Blau" "Indische Jagd in Orange" Lot 6073-6074



Prunkvase Porz. MEISSEN Knaufschwerter "Blüten" Lot 5803



Trinkset bestehend aus 7 Bechern (1 GG 750 und 6 Si. 800 verg.) Ludwig NERESHEIMER Hanau 1 Tablett Sterlingsi. Lot 272



Auswahl Orientteppiche/Brücken versch. Provenienzen beige-/rot-/blaugrundig geom.-/oktogn.-/Tierdekor Mehrfachbordüren versch. Größen z.T. auf Platten aufgezogen Lot 4903



Konv. Militärspielzeug Blech Elastolin u.a. HAUSSER LINEOL Militärfahrzeug Kanone Figuren u.a. I./II. WK mit Führerfigur Fahnenträgern Kapelle u.a. Lot 1003



Orientteppich KASCHAN Iran blaugr. flor. Dekor Mehrfachbordüre Mittelmedaillon ca. Mitte 19. Jh. Lot 4904



Orientteppich HAMADAN Iran blaugr. stilisierte Blatt- u. Kelchpalmetten Wellenrankenbordüre Lot 4905



Auswahl Modelleisenbahn Blech wohl 1930er/1940er Jahre u.a. 1x 5-achsige Lok versch. Waggons Lot 1043



Orientteppich GHOM Iran rotgr. Blattdekor Lot 4906

Spezialauktion Adolf Hitler - Samstag, 9. Februar 2019

Einleitung

Versteigerung von Bildern monogr. A.H. / sign. A. Hitler (wohl Adolf Hitler 1889-1945) Maler und Soldat: Werke von 1907 bis 1936 zumeist mit Expertisen (z.T. vom Mitredakteur des Werkkatalogs). Darunter seltene Bilder und Einrichtungsgegenstände z.T. im Werkkatalog abgebildet. Die Objekte stammen teilweise aus österreichischem bzw. europäischem Privatbesitz, ursprünglich von prominenten Künstlern des 3. Reichs, von Erben und aus Nachlässen von Sammlern.

Preface

Auction of pictures signed or monogrammed by A. Hitler (prob. Adolf Hitler 1889-1945) Painter and soldier: works from about 1907 to 1936 mostly with expertises (some of them issued by the coeditor of the catalogue of works). Including rare pictures and furnishings partly illustrated in the catalogue of works. The items come from Austrian or rather European private ownership, originally from famous artists of the 3rd Reich, from heirs or from the estates of collectors.

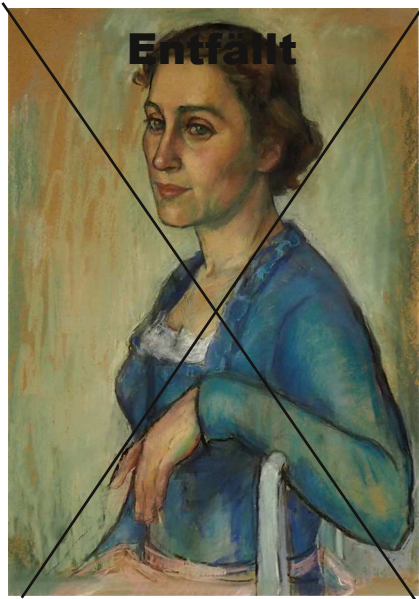

Pastell sign. A. HITLER "Junge Frau mit blauer Bluse" lt. Expertise (2014) v. Eckehard Müller dat. Beginn 20 Jh. wohl süddt. Frau rücks. handschriftl. "Im Versteck lassen bis nach dem Krieg..." Lot 6700

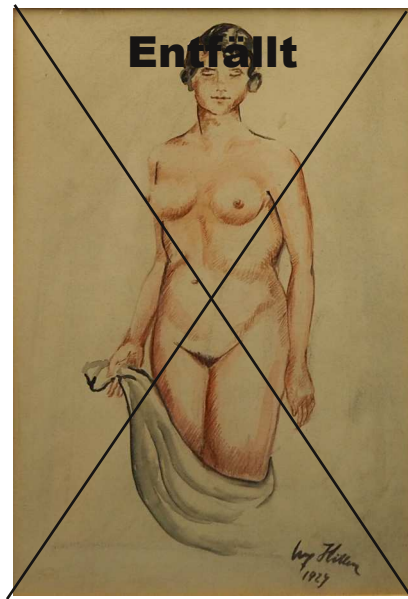
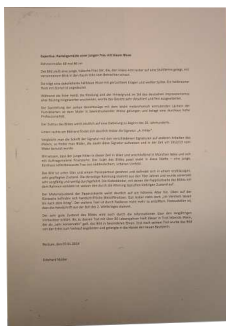

Aquarell sign. Adolf HITLER "Akt, Geli Raubal" dat. 1929 m. Expertise (1987) O. A. HORVATH Lot 6701

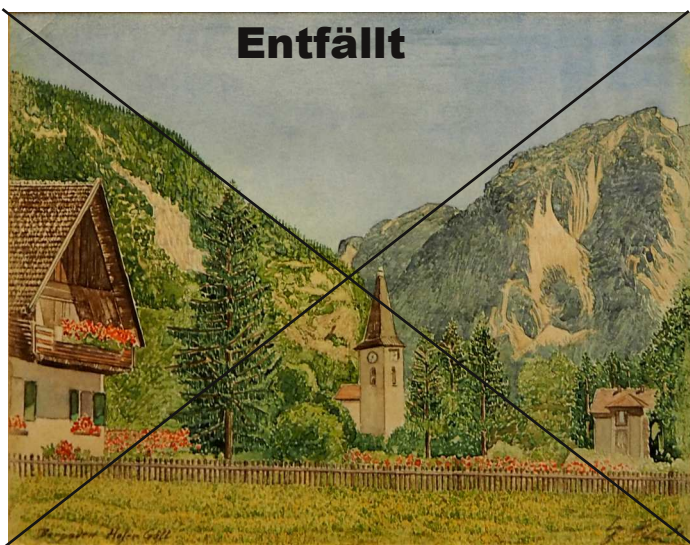
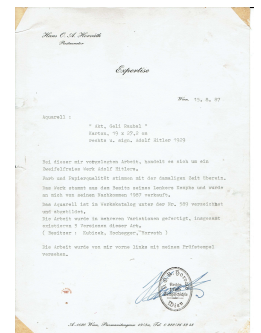

Aquarell sign. Adolf HITLER "Bergaden hoher Göll" dat. (19)36 m. Kopie v. Expertise (1992) v. O.A. HORVATH: späte und seltene Arbeit wohl Originalblick v. AH Dieses Bild war bereits 2005 in der Auktion des Auktionshauses Weidler, in der erstmalig ein Hitlerbild angeboten wurde. Zuschlag damals 11.000DM. Damaliger Käufer ist verstorben Lot 6702



Aquarell sign. A. HITLER "Ortschaft an Vorgebirgssee" lt. Gutachten (1981) v. Graf KLENAU/ Prof. Dr. A. PRIESACK wohl im Salzkammergut, im Werkkatalog von Billy F. Price auf S. 162/Nr.324 abgebildet Lot 6703





Handwritten text, likely an expert's opinion or certificate, accompanying the painting.

Aquarell sign. A. HITLER "Gebirgslandschaft mit Bergkirche und Heuschöber" lt. Gutachten (1982) von Prof. Dr. A. PRIESACK, im Werkkatalog von Billy F. Price auf S.213/Nr. 544 Lot 6704



Handwritten text, likely an expert's opinion or certificate, accompanying the painting.

Aquarell sign. A. HITLER "Bergkapelle mit Fichten" lt. Gutachten (1982) v. Prof. Dr. A. PRIESACK aus Serie von Landschaften aus dem bayer. Oberland, im Werkkatalog von Billy F. Price auf S. 213/ Nr.547 abgebildet Lot 6705

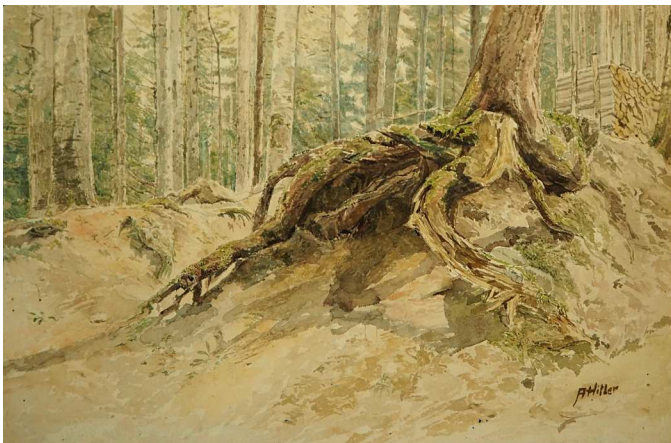

Aquarell sign. A. HITLER "Im Wald" gek. 1990 im hanseat. Auktionshaus für Historica für 18.500DM Lot 6706



Aquarell sign. A. HITLER "Buschgruppe" gek. 1990 im hanseat. Auktionshaus f. Historica für 21.000DM Lot 6707



Aquarell sign. A. HITLER dat. 1910 bez. "Karlskirche" m. Expertise (1994) v. O.A. HORVATH wohl beste Ausführung aus der Karlskirchen-Serie Lot 6708



Handwritten text, likely an expert's opinion or certificate, accompanying the painting.

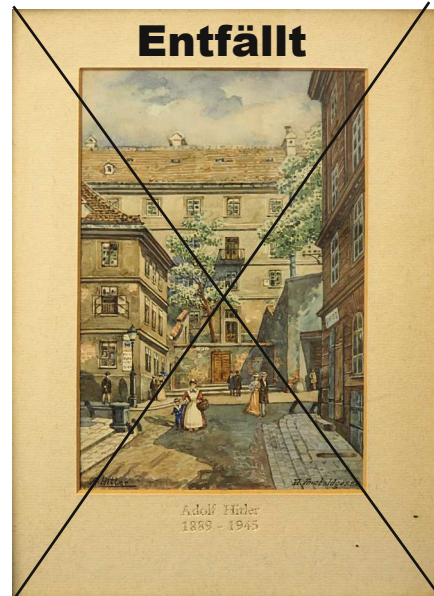

Aquarell sign. A. HITLER bez. "VI-Bezirk Theobaldsgasse" Wien lt. Expertise (1993) v. O.A: HORVATH Originalpassepartout Lot 6709

Handwritten text, likely an expert's opinion or certificate, accompanying the painting.





Ölgemälde sign. A. HITLER dat. 1911 Wien "Blumenstillleben" Lot 6710



Bleistiftzeichnung auf dünnem Papier sign. A. HITLER "Zwei weibliche Akte" dat. 1914 Lot 6711

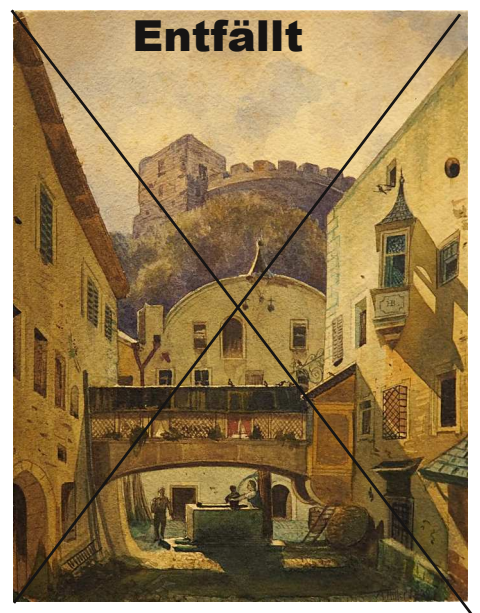

Aquarell sign. A. HITLER "Stadtszene mit Burg" dat. 1909 m. Handschriftgutachten v. Frank P. GARO FHE Lot 6712

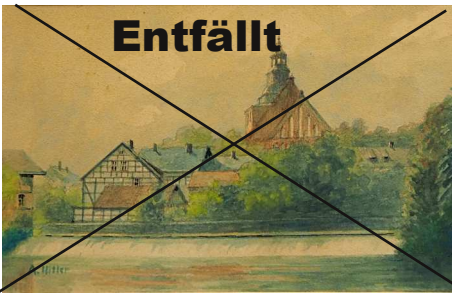

Aquarell sign. A. HITLER "Stadtansicht" rücks. geklebte Zeitung wohl Original 1936 Lot 6713

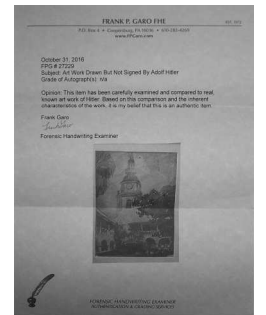
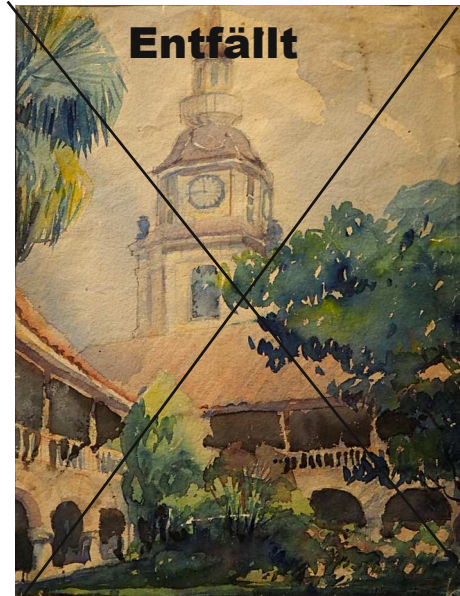

Aquarell unles. sign. Adolf HITLER "Kirchenansicht mit Bäumen" Schriftgutachten v. Frank P. GARO FHE m. Kopie v. Zeitungsbericht aus Spanien: "Persönl. Geschenk von AH an Göring" Lot 6714



Aquarell sign. A. HITLER "Landschaft mit Kirche" dat. 1911 m. Schriftgutachten v. Frank P. GARO Lot 6715

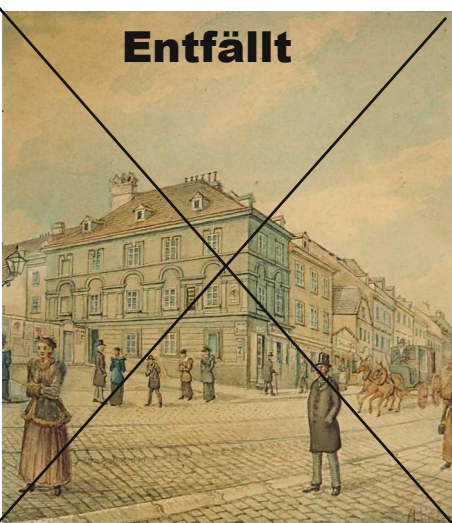

Aquarell sign. A. HITLER "Wien Gumpendorfer Straße" Lot 6731

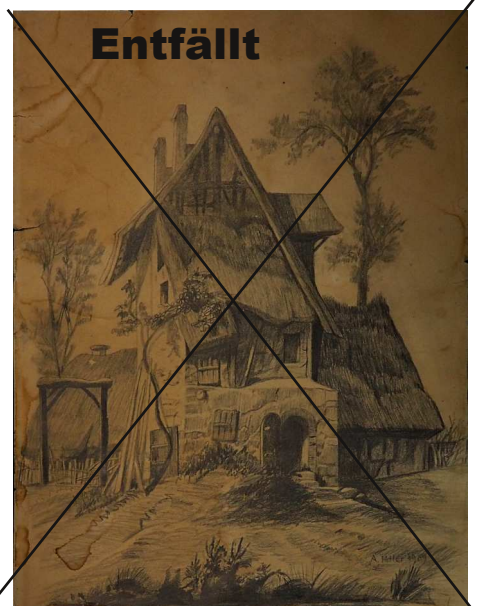

Bleistiftzeichnung sign. A. HITLER "Ländliches Haus mit Bäumen" dat. 1909 Lot 6716

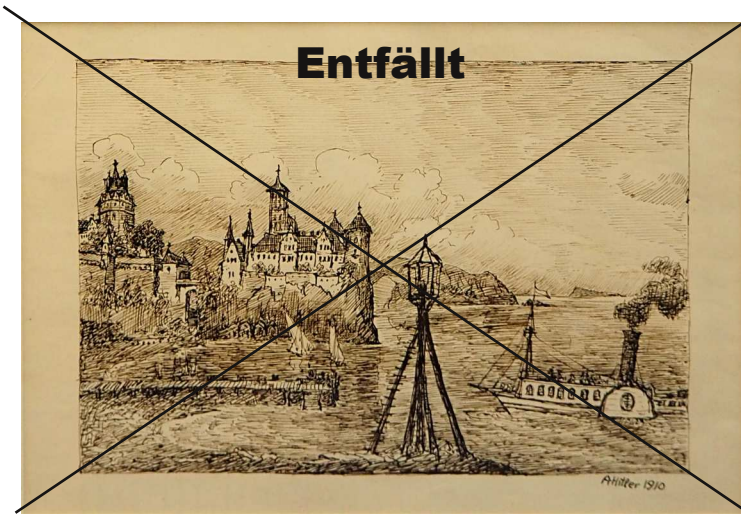

Entfällt

Tuschezeichnung sign. A. HITLER "Wasserschloss mit Dampfer" dat. 1910
Lot 6717

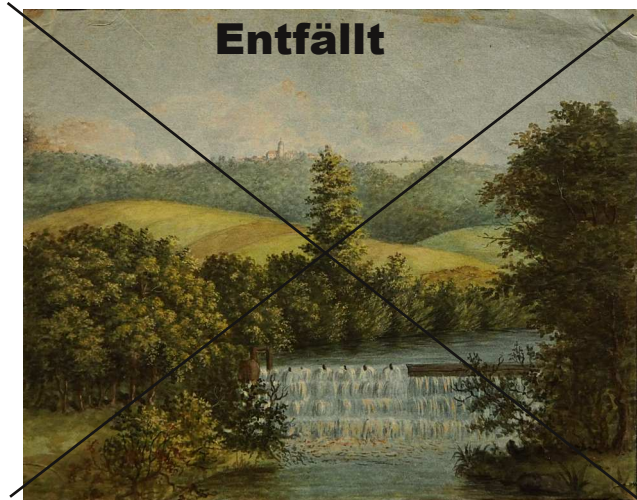

Entfällt

Aquarell sign. A. HITLER 1911 "Wasserfall mit Schloss" wohl
Wiener Umgebung m. Schriftgutachten v. Frank P. GARO FHE
Lot 6718

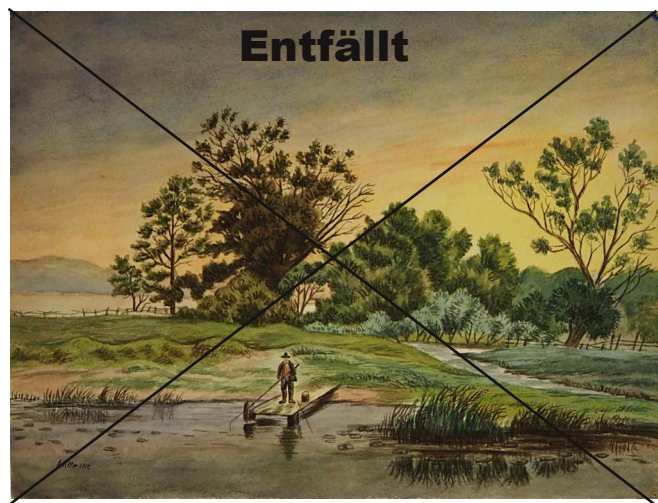

Entfällt

Aquarell sign. A. HITLER 1910 "Angler am Steg" m. Schriftgutachten
v. Frank P. GARO FHE
Lot 6719

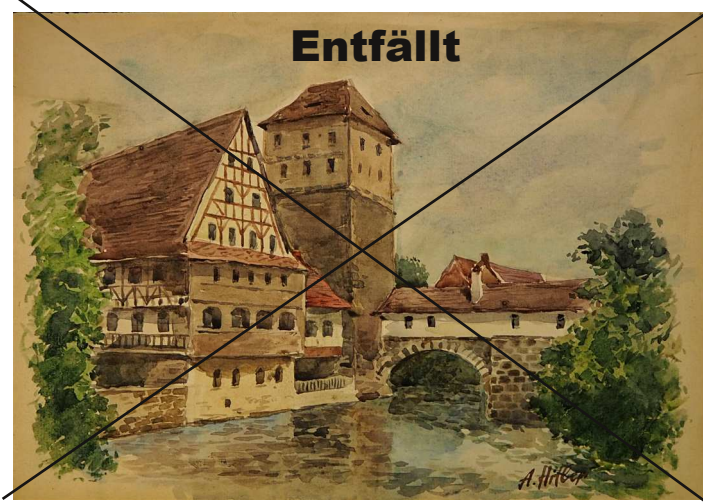

Entfällt

Aquarell sign. A. HITLER "Oberer Henkersteg Nürnberg"
Lot 6720

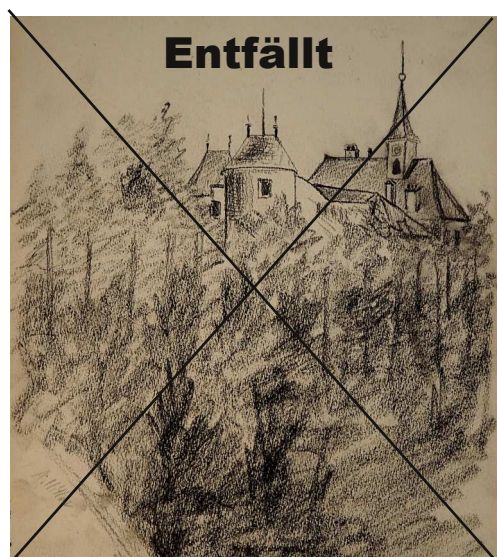

Entfällt

Kohlezeichnung/Studie sign. A. HITLER "Kloster
im Weinberg"
Lot 6721

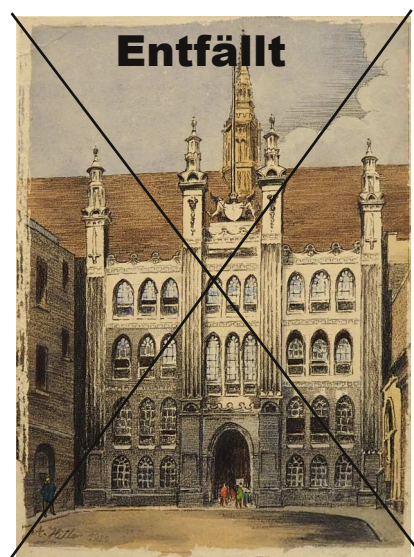

Entfällt

Mischtechnik sign. A. HITLER 1910
Wiener Periode wohl
"Regierungsgebäude mit Kirche"
Lot 6722



Entfällt

Bleistiftzeichnung sign. A. HITLER
"Damenportrait/Beinstudie nach
antikem Vorbild" mit Schriftgutachten v.
Frank P. GARO FHE
Lot 6724



Aquarell sign. A. HITLER 1910 "Hotel am Forst" mit Schriftgutachten v. Frank P. GARO FHE Lot 6723



Aquarellierte Bleistiftzeichnung außerhalb des Bildes sign. A. HITLER "Kirche mit Personen" Lot 6730



Aquarell sign. A. HITLER "Wien, Margareten, Rauchfangkehrerkirche (Hl. Florian)" Lot 6732

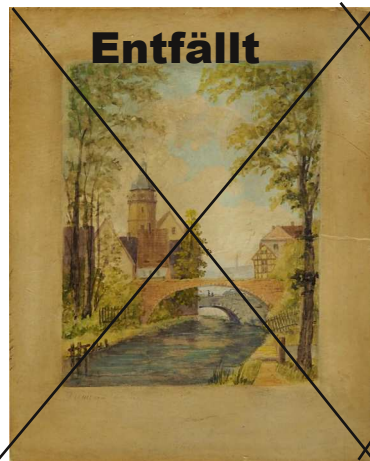

Aquarell außerhalb des Bildes monogr. "A.H." (wohl Adolf H.) undeutl. bez. "Pegau" "Stadt mit Brücke am Fluss" Lot 6726

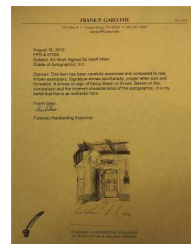

Aquarellierte Bleistiftzeichnung sign. A. HITLER dat. 25.09.(19)07 bez. "Schloss Thumberg" wohl Südtirol "Interieur mit Blick auf die Terasse" Lot 6725

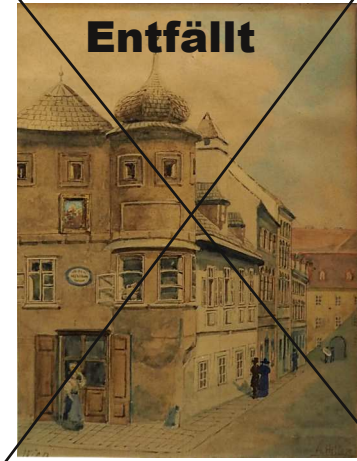

Aquarell sign. A. HITLER bez. Wien "Faßzieherhaus" Lot 6733

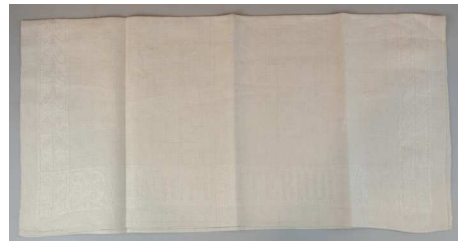

Tischdecke "Der Platterhof" m. Bestätigung: a.d. Besitz Adolf H. Lot 6727



Korbstuhl m. Schriftstück lt. EL aus Hitlers Privatbesitz aus Haus Wachenfeld (Berghof) AHs Veterinär Karl Reimann bekam ihn als pers. Geschenk für langjährige Dienste Lot 6728



Prunkvase Porz MEISSEN lt. Unterlagen v. MEISSEN & Hermann Historica (26. Auktion 1992, los 5221) Modell Erich OEHME aus Formenbuch 1940 "Großes Segelschiff bez. nach Baring" in Bezug auf den maritimen Porzellanmaler A.W. BARING, wohl "Gorch Fock" dargestellt als Spezialanfertigung f. AH stammt Bescheinigung von 1962 von B. BIBIKOW, dass diese Vase aus den Privaträumen von AH in Reichskanzlei 1945 beschlagnahmt wurde Lot 6729

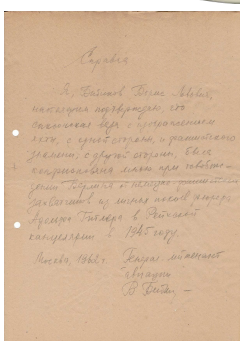



Herrenarmbanduhr BREITLING Chronomat 41
Edelstahl/GG Brill. auf Indizes Papiere gek. 2011 in
Originalschatulle
Lot 2822



Figur Metall wohl verg. wohl um
1881 "Mondsichelmadonna" auf
Sockel mit blauen Edelsteinen
(wohl Türkise/Lapislazuli) z.T. mit
Perlmutter in orig. Schat. bez. "Peter
RATH Juwelier"
Lot 250



Prunkspiegel wohl 18./19.Jh. mit
Friedenstaube
Lot 6201



Figur wohl Bronze bez. LIEBRICH (wohl Nikolai
Iwanowitsch L. 1828-1883) "Ruhender Bär"
Lot 166



Damenring lt. Expertise
GG 18ct. Diamant
0,67ct. Brillanten zus.
1,53ct. Goldschmiede
Annette SCHLEUNING
Lot 2399



1 Anhänger 1 loser Stein 14ct.
Opal Brillanten
Lot 2308-2309



Damenhandtasche
LOUIS VUITTON
Trouville Monogramm
Lot 914



Auswahl Schmuck z.T. GG/WG 14/18ct. z.T. bis zu 0,67ct. Edelsteine Brill. u.a.
Lot 2235-2248

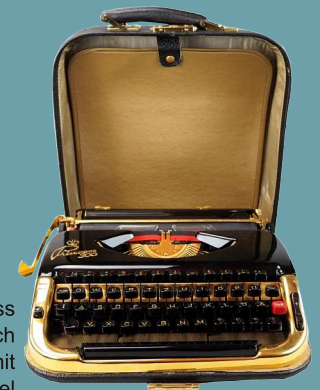

Schreibmaschine "Princess
300" Keller u. Knappich
GmbH Augsburg verg. mit
Tragedeckel
Lot 6070



Ölgemälde bez. C. HILGERS (wohl Carl H. 1818-1890) "Buntes Treiben auf
dem Eis"
Lot 330



Pendant Etagères / Tafelaufsätze Porzellan
MEISSEN Biedermeier 1820 - 1840 (mit Gutachten)
Lot 70