



PKW BMW Limousine schwarz 320 Diesel
grüne Plakette KW 100 Erstzulassung 1/2001
zugelassen TÜV abgelaufen 241.600 km
Lot 9002



Motorrad mit Beiwagen IRBIT URAL (GVS)
Gespann IM3-8.103.10
Lot 9001



Mercedes Benz SLK 200 rot. 3. Hand
ca. 34.000 km Bj. 3/1999
Lot 9000



Collier Pt. m. Schließe GG 18 ct.
Anhänger GG/Pt. lt. Zertifikat von
1997 Smaragd aus Kolumbien ca.
7,64 ct. & Brillant zus. ca. 2,18 ct.
Lot 8167

Auktionshaus WEIDLER

Das Haus mit Spezialauktionen

seit 1980 Top-Adresse für alle Sammlungsgebiete
öffentlich bestellte und vereidigte Auktionatoren

Radbrunnengasse 6 | 90403 Nürnberg

Tel.: 0911 - 22 25 25
0911 - 810 22 50

info@auktionshausweidler.de

Fax: 0911 - 810 22 55 0

www.auktionshausweidler.de

Weitere
Auktionstermine
sehen Sie online
oder bei



30. November 2018
2205. Auktion



Damenarmreif wohl RG Solitärbrillant ca. 3,5 ct.
Lot 8058



Figurengruppe Porzellan MEISSEN 1860
"Ziegenhirtin mit Flötenspieler"
Lot 8304



Ölgemälde unsign. "Vögel" wohl 17./18. Jh.
Lot 8813



Tabernakelsekretär deutsch 18. Jh.
Nussbaumfurnier Stern-/Bandintarsien
Lot 9039



Damenring WG 18ct. Solitärbrillant ca 1,5 ct.
Lot 8023



Auswahl Schmuck GG 8/18 ct. wohl Blautopase
Lot 8000-8001



Auswahl Taschenuhren GG 9/18 ct. Si. u.a. z. T. mit
Schlüssel/Repetitionswerk Altschliffbrillant z. T. um
1900 Lot 8028 - 8038



Damenarmbanduhren GG/WG 14 ct.
DUGENA u.a. Brillanten
Lot 8056 - 8057



Auswahl Schmuck Collier Armband Ringe
Armbanduhr GG/WG 14/18 ct. z.T. ULTRA
Brillanten Rubine Saphir Lot 8097 - 8100



Auswahl Spindeltaschenuhren Taschenuhr
GG 18 ct. u.a. Altschliffbrillant ca. 0,7 ct.
Lot 8036 - 8038

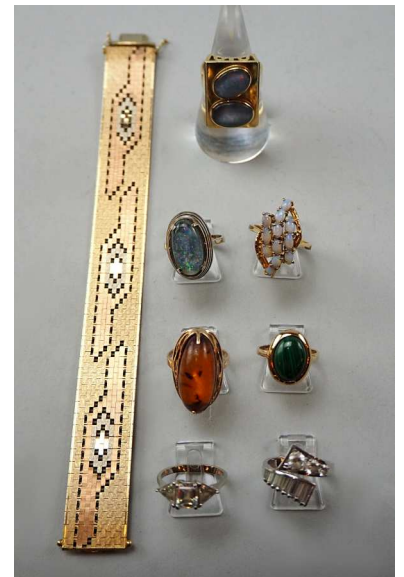

Auswahl Schmuck GG/WG/RG
14/18ct. Si. u.a. Bernstein Opale gest.
ERDL Baguettebrillant zentral
ca. 0,7 ct.
Lot 8040 - 8045



Damenring WG 18ct. Baguettebrillant zentral
ca. 0,7 ct. Lot 8044



Auswahl Schmuck GG/WG/RG 14/18 ct. zum Teil
Handarbeit MÄCKEL Brillant Smaragde
Lot 8067 - 8072



Damenring laut Zertifikat GG 14 ct.
4 cognacfarbene Diamanten zus. 0,48 ct. VSI 1
weißer Saphir ca 2,22 ct. Lot 8106



Damenring WG 14 ct. Brillant Lot 8082



Auswahl Schmuck Armbänder/-reife Ringe Collier u.a. GG 8/14/18 ct. z.T. BERGANA Brillanten
Rubine Saphire Lot 8090 - 8096



Ölgemälde sign. Julius ROSE (wohl Karl J.R. 1828 - 1911) "Blick auf den Königssee"
Lot 8814



Ölgemälde rückseitig zugeschr. Philipp Peter ROOS gen. Rosa da Tivoli (wohl 1655 - 1706), "Bergschafe"
Lot 8821



Ölgemälde unsign. "Die Muschelsammler"
Lot 8819



Ölgemälde unsign. wohl 1. Hälfte 19. Jh. "Alpensee mit Personenstaffage"
Lot 8869



Ölgemälde unsign. "Das Urteil des Paris"
Lot 8820



Ölgemälde 18./19. Jh. "Kühe"
Lot 8818



Ikone Zentralrussland um 1880 "Der heilige Märtyrer Theodor Tiro" mit Expertise
Lot 8827



Bronzefigur "Damenakt mit Flügeln"
Nummer A1168 auf Marmorsockel Paris
Lot 8442



Auswahl Silber gest. 1925 Deutschland G+K GAYER & KRAUSS
Lot 9018



Biedermeier
Tabernakelaufsatzsekretär
Nussbaumfurnier 1. Hälfte 19. Jh.
Lot 9018



Orientteppich rotgründig ca. 100 Jahre alt
geometrischer Dekor
Lot 8953



Tabernakelsekretär deutsch 18 Jh. Nussbaum
furniert Bandintarsien
Lot 9040

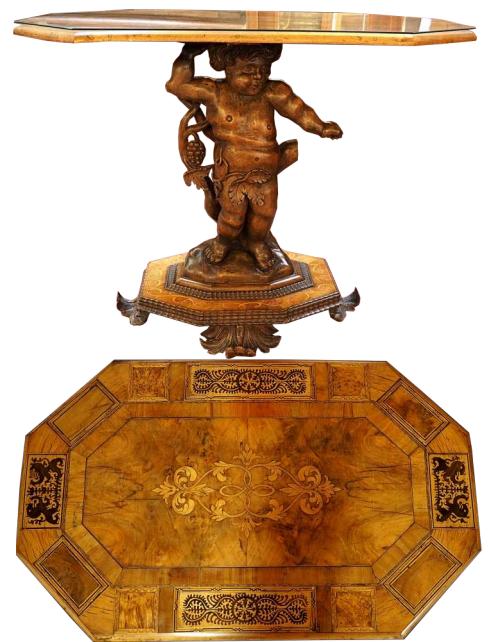

Tisch Holz wohl 18./19. Jh. reich intarsiert
Tischbein geschnitzt "Bacchusknabe"
Lot 9015



Kommode Holz Louis Seize Rautenmarketerie
Lot 9016



Mahagoni Sitzgarnitur um 1900 nach David ROENTGEN reich intarsiert
Lot 9041

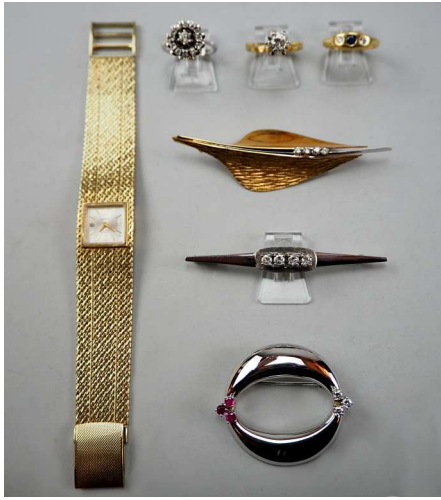

Auswahl Schmuck
Damenarmbanduhr MERIT GG 14 ct. Broschen GG/WG
14/18 ct. Damenringe GG/WG 18 ct. Brillanten Rubine
Lot 8018 - 8022



Collier Damenarmband (Set)
GG 14 ct.
Lot 8005 + 8006



Auswahl Schmuck GG/WG 14/18 ct.
Uhr EBEL
Lot 8142 - 8145



Auswahl Schmuck GG 8/14 ct. u.a. Brillant
Lot 8156 - 8167



Konvolut Porzellan MEISSEN "Wiesenblumen"
Lot 8302



Konvolut Porzellan HEREND Teller Gebäckschale
Mokkatassen u.a.
Lot 8303



Büste Keramik LLADRO handmade in Spain
"Mädchen mit Zöpfen" bemalt
Lot 8360



Nerzmantel wohl SAGA
MINK dunkelbraun
ca. Gr. 40/42
Lot 8700



Konvolut Ordensspangen/Abzeichen I./II. WK Reisepass
Fotoalbum des Soldaten Leutnant Dr. Richard Bader &
Oberstleutnant Adolf Bader Unteroffizier Leonhard Müller
Zirndorf bei Fürth (s. §§ 86/86a StGB)
Lot 8243



Konvolut Münzen/Medaillen Si. u.a. BRD 5/10 DM Europa
wohl min. GG
Lot 8252



Nerzmantel dunkelbraun
ca. Gr. 40/42 mit Ledergürtel
Lot 8716



Auswahl Silberobjekte z.T. Sterling Dänemark Österreich/Ungarn England 19. Jh. u.a.
Lot 8309 - 8311



Konvolut Elastolin Figuren u.a.
Lot 8347



Fotoapparate LEICA mit Zubehör u.a.
Lot 8338



Auswahl Objekte Stofftiere STEIFF Puppen Porzellan u.a. z.T. limitiert
Lot 8418 - 8421



Teedose China Fächer Elfenbein monogr. MS Figuren Netsuke
Elfenbein
Lot 8375 - 8377



Auswahl Eisenbahn ARNOLD Spur N Loks Krokodil u.a. in
Originalschatulle

Lot 8391



Ölgemälde unsign. 19. Jh. "Sonnenaufgang"
Lot 8822



Ölgemälde sign. B. ZDICHINEC (wohl Bernhard Z. 1883 - 1968)
"Stillleben mit Obst und Blumenstock" Lot 8863



Ölgemälde unsign. "Portrait eines jungen Mädchens"
Lot 8824



Ikone Holz Russland "Szenen aus dem Leben Christi"
Lot 8825



Ikone Holz Russland 18./19. Jh. "Maria mit Kind" "Engel" "4 Evangelisten"
Lot 8826



Ölgemälde neugotisch um 1870/80
"Verkündigung des Engels"
Lot 8829

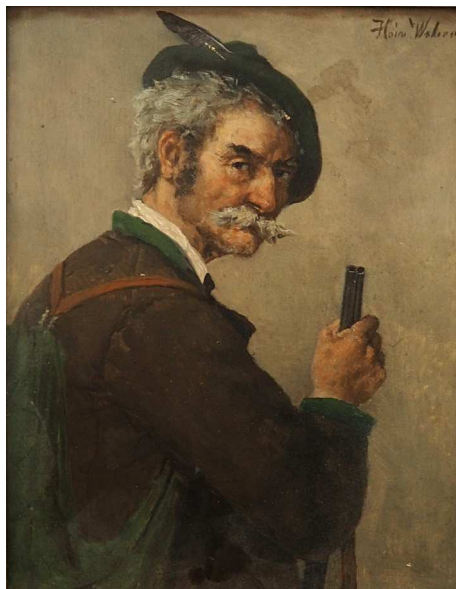

Ölgemälde sign. Heinrich WEBER (wohl 1843 - 1913) "Jägersmann"
Lot 8878

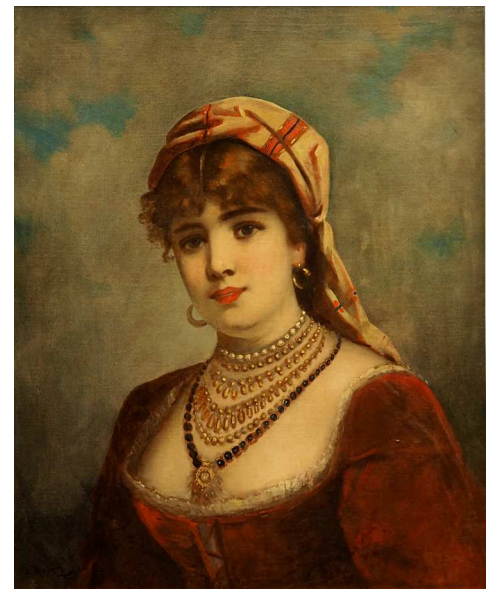

Ölgemälde 19. Jh. sign. I. KAINZ "Portrait eines jungen Mädchens" (möglicherweise Kaiserin Elisabeth)
Lot 8861



Vierfelderikone Russland 19. Jh. "Maria mit Heiligen"
Lot 8877

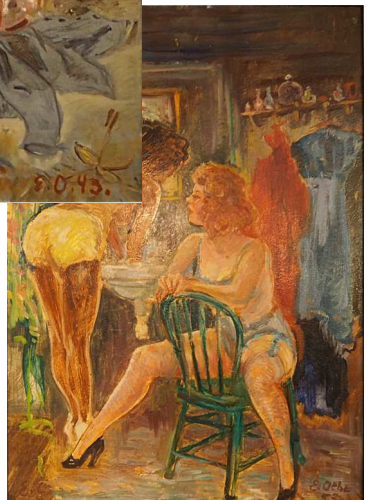
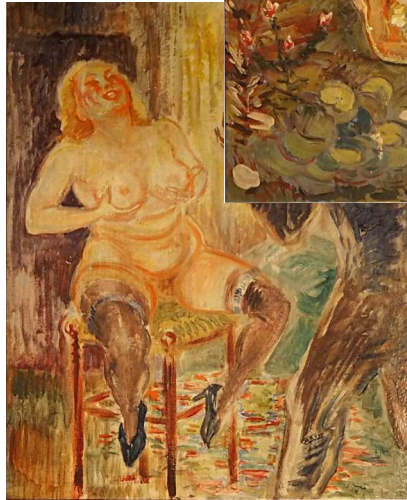
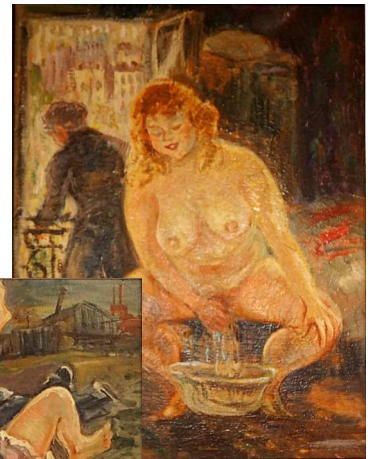
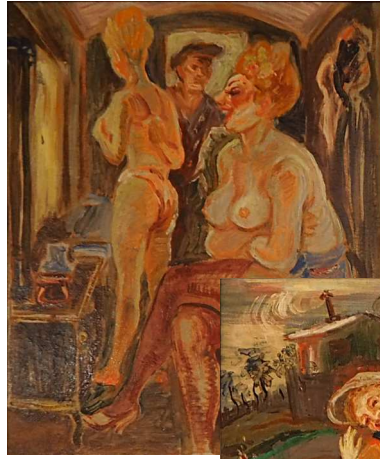

Ölgemälde unsign./sign. Erwin OEHL (wohl 1907 - 1988) "Damenakte im Wohnwagen" "Frau bei der Wäsche" "Damen beim Umkleiden" "Blinde Kuh" "Balgen auf der Wiese"
Lot 8888 - 8892



Wandteppich grüngrundig geometr. Tierdekor
Lot 8955



Runddeckeltruhe wohl 18. Jh. Intarsien
Lot 9017



Wandteppich BUCHARA rotgrundig Oktogondekor Mehrfachbordüre Teppichtasche beigegrundig geometr. Dekor
Lot 8956



2 Vitrinen wohl um 1900 im Louis-XVI-Stil
Lot 9014



Barockschrank ca 1760 Eiche/Obstholz Intarsien Blumen/Vögel, Mainfranken/Nürnberg
Lot 9033



Kathrin Weidler
Öffentlich bestellte und
vereidigte Auktionatorin



Gabriele Weidler
Geschäftsführung



Herbert Weidler
Öffentlich bestellter und
vereidigter Auktionator



Kerstin Weidler
Öffentlich bestellte und
vereidigte Auktionatorin

Unser Auktionsteam



Karoline Kotarsky
Dipl. Betriebswirtin



Sonja Simon
Kunsthistorikerin

Unsere Auszubildenden:

Timo Hüttner
Maximilian Steger
Christopher Wenz

Artemis Fischer
Bianca Köhler
Annika Swatosch



Michael McCoy
Kunsthistoriker



Beate Süß
Kunsthistorikerin



Sven Weidenhammer
Kfm. f. Bürokomm.



Philipp Eichenmüller
Kunsthistoriker



Johanna Präbuis
Kunsthistorikerin



Verena Schnier
Kunsthistorikerin



Olga Buldygina
Kunsthistorikerin

Im Katalog verwendete Abkürzungen

Abb.	Abbildung	goldf.	goldfarben	rep.bed.	reparaturbedürftig
Asp.	Altersspuren	grav.	graviert	rest.	restauriert
B	Breite	Gsp.	Gebrauchsspuren	Ra.	Rahmen
bem.	bemalt	H	Höhe	RhG	Rahmen hinter Glas
ber.	berieben	Hrsg.	Herausgeber	RG	Rotgold
besch.	beschädigt	intars.	intarsiert	RoséG	Roségold
best.	bestoßen	Jg.	Jahrgang	R.o.	Rechts oben
bet.	betitelt	Jh.	Jahrhundert	R.u.	Rechts unten
bez.	bezeichnet	kl.	klein	rücks.	rückseitig
col.	koloriert	Konv.	Konvolut	s.	siehe
ct.	Karat	L	Länge	Si.	Silber
dat.	datiert	L.o.	Links oben	sign.	signiert
def.	defekt	L.u.	Links unten	Tsp.	Tragespuren
dto.	dito / wie vorstehend	Lwd.	Leinwand	undeutl.	undeutlich
ebon.	ebonisiert	min.	minimal	ungem.	ungemarkt
Fotokat.	Fotokatalog	M.u.	Mitte unten	ungestemp.	ungestempelt
fränk.	fränkisch	monogr.	monogrammiert	unsign.	unsigniert
furn.	furniert	num.	nummeriert	verg.	vergoldet
g	Gramm	nztl.	neuzeitlich	vergl.	verglast
GG	Gelbgold	Pl.	Platte	versch.	verschieden
geschw.	geschwungen	PP	Platte poliert	vgl.	vergleiche
gestr.	gestrichen	Pt.	Platin	WG	Weißgold
getr.	getrieben	rep.	repariert	zus.	zusammen

HAUPTHAUS
DEPENDANCE

Albrecht-Dürer-Platz 8 90403 Nürnberg (Postanschrift)
Radbrunnengasse 6 90403 Nürnberg

Tel.: 0911 - 22 25 25
0911 - 810 22 50 E-Mail: info@auktionshausweidler.de
Fax: 0911 - 810 22 55 0 Internet: www.auktionshausweidler.de

BESICHTIGUNG

Donnerstag 29. November 2018 16.00 - 19.00 Uhr
Freitag 30. November 2018 11.00 - 13.00 Uhr

AUKTION

Freitag 30. November 2018 ab 13.00 - ca. 17.00 Uhr

Schmuck	8000 - 8176
Orden und Münzen	8240 - 8264
Bestecke und Silber	8280 - 8291
Varia	ca. 14:15 Uhr 8300 - 8474
Bücher, Postkarten, Briefmarken	8600 - 8619
Pelze	8700 - 8727
Ölgemälde, Aquarelle u.a.	ca. 15:15 Uhr 8800 - 8903
Teppiche	8950 - 8962
Kfz	ca. 15:45 Uhr 9000 - 9003
Möbel & Einrichtungsgegenstände	9010 - 9069

ABHOLUNG/NACHVERKAUF

Freitag 30. November 2018 bis ca. 18 Uhr
Samstag 1. Dezember 2018 **geschlossen**
Montag 3. Dezember 2018 10 - 16:30 Uhr

Eine Abholung zu einem anderen Termin ist nicht möglich.

AUKTIONSTERMINE

(Weitere Termine in Planung)

Albrecht-Dürer-Platz 8 07. - 09. Februar 2019

Radbrunnengasse 6 22. Februar 2019

Änderungen vorbehalten

HINWEISE

Aufgeld: 20% zzgl. 19% MwSt. = 23,8%
Aufrufpreis o.L. (ohne Limit) 5,00 bis 20,00 €
Bei den angebotenen Gegenständen sind nicht alle Beschädigungen angegeben, siehe Abs. 2 der Versteigerungsbedingungen.
Für eventuelle Druckfehler wird keine Haftung übernommen.

BANKVERBINDUNG

Sparkasse Nürnberg

IBAN DE77 7605 0101 0001 0090 00
SWIFT (BIC) SSKNDE77XXX

Weitere Informationen unter

www.auktionhausweidler.de



Zwei Auktionshäuser auf ca. 1700 qm

Haupthaus | Albrecht-Dürer-Platz 8 | 90403 Nürnberg



Albrecht-Dürer-Platz 4
Schürstabhaus



Direkt am Albrecht-Dürer-Denkmal



Albrecht-Dürer-Platz 8
Haupthaus



Ausstellungsfläche Nebengebäude



Große Auswahl an Schmuck



Eingangsbereich Haupthaus

Besuchen Sie uns!

Einlieferungen sind jederzeit erwünscht; Kundenparkplätze im Hof.

Dependance | Radbrunnengasse 6 | 90403 Nürnberg



Auktionssaal der
Dependance

Nur 200 m Luftlinie vom
Haupthaus entfernt



Mit hauseigener
Tiefgarage

Oldtimer,
Youngtimer und
gebrauchte Kfz



Allgemeine Versteigerungsbedingungen - Aufgeld 20% + 19% Mwst. = 23,8%

Jeder Bieter, der an einer Versteigerung des Auktionshauses Weidler KG teilnimmt, erkennt folgende Bedingungen an:

1. Es handelt sich um eine freiwillige Versteigerung. Der Versteigerer führt sie im fremden Namen und für fremde Rechnung durch. Der Zuschlag im Rahmen einer Versteigerung führt zu einem Kaufvertrag zwischen dem Bieter und dem Einlieferer und einem Vermittlungsvertrag zwischen dem Bieter und dem Auktionshaus.
2. Durch Katalogbeschreibungen bzw. Erklärungen des Versteigerers beim Versteigerungstermin wird eine bestimmte Beschaffenheit des Versteigerungsgutes weder zugesichert noch vereinbart. Die zu versteigernden Gegenstände können vor der Auktion zu den angegebenen Zeiten besichtigt werden. Sie werden in dem Zustand versteigert, in dem sie sich befinden, ohne Haftung und Gewähr für offene oder versteckte Mängel sowie Zuschreibungen. Der Versteigerer übernimmt in eigener Person keine Haftung für Katalogbeschreibungen, dazugehörige schriftliche Erläuterungen und Angaben der Internetpräsentation sowie für die Werthaltigkeit oder Mangelfreiheit des Versteigerungsgutes. Der Zuschlag der Gegenstände erfolgt wie besehen unter Ausschluss jeglicher Gewährleistung. Der Bieter ist darüber informiert, dass der Versteigerer im fremden Namen handelt und jegliche Ansprüche aus dem Kaufvertrag gegen den Einlieferer gerichtet werden müssen.
3. Die Versteigerung eines Gegenstandes beginnt mit dem Aufruf zum Limit oder Schätzwert. Das geringste Mehrgebot beträgt 1,00 € bei einem Aufrufpreis unter 50,00 € und 10% des Aufrufpreises, wenn dieser über 50,00 € liegt. Ein erklärtes Gebot bleibt bis zum Abschluss der Versteigerung über den betreffenden Gegenstand wirksam. Erfolgt der Zuschlag an den Bieter unter Vorbehalt, so bleibt dieser auf die Dauer von 3 Wochen ab dem Tag der Gebotsabgabe an sein Gebot gebunden. Erhält er innerhalb dieser Zeit den vorbehaltlosen Zuschlag nicht, so erlischt das Gebot, andernfalls benachrichtigt der Versteigerer den Bieter unter der von ihm genannten Adresse über den vorbehaltlosen Zuschlag.
4. Der Ablauf der Versteigerung liegt in den Händen des Versteigerers. Er legt die Reihenfolge der zur Versteigerung gelangenden Gegenstände fest. Der Versteigerer ist berechtigt, mehrere Gegenstände zusammenzufassen und diese gemeinsam aufzurufen.
5. Der Versteigerer kann ein Gebot ablehnen; in diesem Fall bleibt das vorher abgegebene Gebot verbindlich. Geben mehrere Personen ein Gebot in gleicher Höhe ab, so ist der Versteigerer berechtigt, über den Zuschlag durch das Los zu entscheiden. Bei Zweifeln über den Zuschlag kann der Versteigerer nach freiem Ermessen den Zuschlag zugunsten eines bestimmten Bieters wiederholen oder den Gegenstand nochmals aufrufen. Die Gebote werden unbedingt abgegeben. Ein einmal abgegebenes Höchstgebot kann nicht zurückgenommen werden. Der Versteigerer ist jedoch berechtigt, den Gegenstand neu aufzurufen oder den Zuschlag dem nächstniedrigeren Gebot zu erteilen, wenn der Höchstbietende sein Gebot nicht weiter gelten lassen will.
6. Schriftliche Gebote müssen dem Versteigerer bis spätestens zum letzten Besichtigungstag vorliegen, sonst kann die Berücksichtigung des Gebotes nicht garantiert werden. In diesem Fall hat der Bieter den Versteigerungsgegenstand genau zu bezeichnen und seinen vollständigen Namen und Adresse zu hinterlegen. Der Versteigerer behält sich vor, eine Kopie des Personalausweises (bei Neukunden) sowie eine Sicherheitsleistung zu verlangen.
7. Telefonische Bieter werden - wenn rechtzeitig hierfür ein schriftlicher Auftrag vorliegt - vor Aufruf der gewünschten Positionen angerufen. Der Anruf auf Kosten des Versteigerers erfolgt nur bei einem Aufrufpreis ab 250,00 €. Eine Garantie für das Zustandekommen der Telefonverbindung kann nicht übernommen werden. Ein Telefongebot bedeutet in jedem Fall das Bieten des Limitpreises, auch wenn der Versteigerer den Bieter zum Aufruf nicht erreicht.
8. Durch den Zuschlag wird der Bieter zur Zahlung des Gebotes und des Aufgeldes für den Versteigerer verpflichtet, sowie zur Abnahme des ersteigerten Gegenstandes. Das Aufgeld des Versteigerers beträgt 20% des Gebotes zzgl. der gesetzlichen Mehrwertsteuer. Die gesamte Zahlschuld des Bieters ist sofort mit dem Zuschlag fällig und bis zum Schluss der Versteigerung in barem Geld zu begleichen. Der Versteigerer ist berechtigt, aber nicht verpflichtet, ausländische Zahlungsmittel, Bar- oder Verrechnungsschecks, Kreditkarten usw. anzunehmen. Die Abnahme von Schecks erfolgt grundsätzlich erfüllungshalber, nicht an Erfüllung statt.
9. Das Eigentum an dem ersteigerten Gegenstand geht erst nach vollständiger Bezahlung an den Bieter über. Der Versteigerer übergibt das zugeschlagene Auktionsgut erst nach vollständig geleisteter Zahlung.
10. Gegenstände, die in den Räumen des Auktionshauses Weidler versteigert wurden, müssen unverzüglich nach der Auktion, spätestens jedoch innerhalb von einer Frist von 2 Wochen abgeholt werden. Nach dem Verstreichen dieser Frist entstehen Lagerkosten. Das Einlagern bei einem Lagerhalter erfolgt im Namen und auf Rechnung, sowie auf Gefahr des Ersteigerers. Eine Selbsteinlagerung durch das Auktionshaus Weidler führt ebenfalls zu Lagerkosten. Ein Versand erfolgt nur auf ausdrücklichen Wunsch des Käufers ausnahmslos auf dessen Kosten und Gefahr.
11. Erfüllungsort und Gerichtsstand für alle Vorgänge aus der Versteigerung ist Nürnberg.
12. Die vorstehenden Bedingungen gelten sinngemäß auch für den freihändigen Verkauf des Versteigerungsgutes.
13. Die Rechte an bereits erstellten Bildern der Versteigerungsware bleiben beim Auktionshaus Weidler.

Einlieferung in unser Auktionshaus

Das Haus mit Spezialauktionen

Albrecht-Dürer-Platz 8 90403 Nürnberg

www.auktionshausweidler.de

Mo - Fr

10 - 17 Uhr

Tel. 0911 - 22 25 25

0911 - 810 22 50

info@auktionshausweidler.de

Sa

10:30 - 13 Uhr

Fax 0911 - 810 22 55 0

kostenlose mündliche Schätzungen • fachgerechte und persönliche Beratung • günstige Konditionen • Begutachtung Ihrer Antiquitäten, Kunstobjekte, Schmuck u.v.m. jeder Sammlungsrichtung • zuverlässige und professionelle Bearbeitung Ihrer Einlieferung

Hausbesuche in ganz Deutschland und im benachbarten Ausland bei Sammlungsauflösungen, Nachlässen, hochwertigen Einlieferungen sowie bei wertvollen Einzelobjekten

Einlieferungen für die nächsten Auktionen nehmen wir ab sofort entgegen!

Lageplan

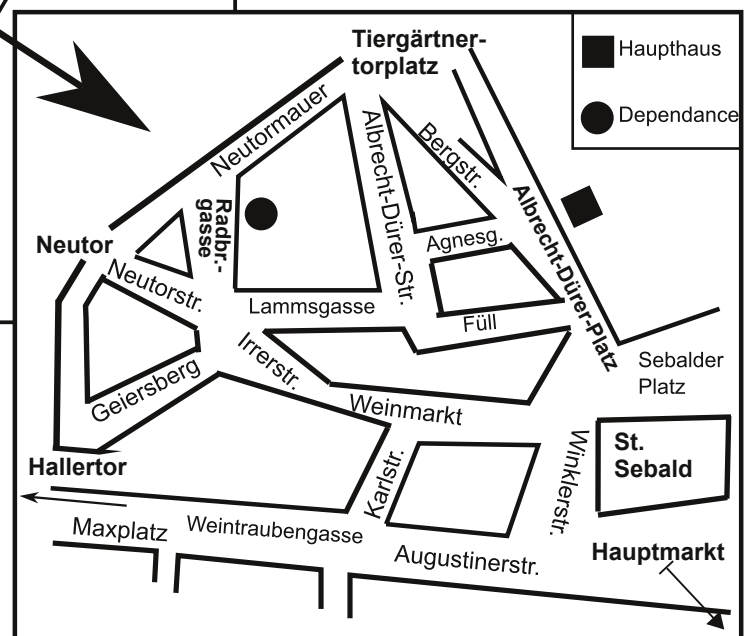
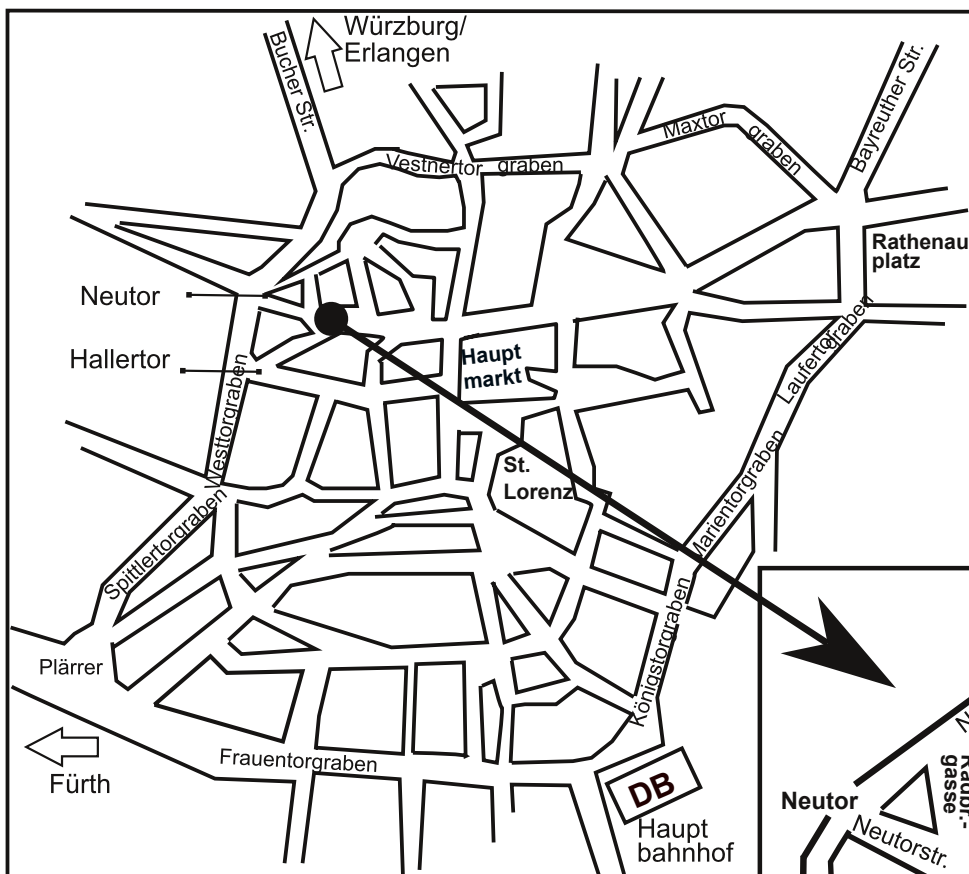

So erreichen Sie uns:

Mit dem Auto:

Über das Hallertor in die Altstadt

Mit der VGN:

U1 Lorenzkirche

Bus 36 Am Rathaus

2205. Auktion | 30. November 2018 | Gesamtübersicht

Zum Aufruf gelangen etwa 105 Einlieferungen aus verschiedenem Besitz, darunter barocke Kunstgegenstände von einem fränkischen Unternehmer, ca. 620 Positionen, ca. 90% davon unlimitiert.

Kfz u.a.

MERCEDES-BENZ SLK 200 Typ 170 Bj. 1999 ca. 34.000 km
BMW Limousine 320 Bj 2001 ca. 241.600 km
OPEL TIGRA S93 COUPÉ Bj 1996 ca. 60.000 km
Motorrad mit Beiwagen IRBIT URAL Bj 1993 ca. 17.680 km

Antike Möbel, Teppiche, Lampen 18. bis 20. Jahrhundert (ca. 70 Positionen)

Möbel 18. bis 20. Jh. (Barock, Biedermeier, Jugendstil, Wiener Barock / Gründerzeit):
Tabernakelsekretär z.T. 18. Jh., Kommoden, Tische, Stühle, Spiegel, Schränke, diverse Stilmöbel,
Orientteppiche, Wandteppiche verschiedener Provenienzen, z.B. Buchara, Kerman, Lampen u.a.

Ölgemälde, Aquarelle, Druckgrafik u.a. 18. bis 20. Jahrhundert (ca. 100 Positionen)

Landschaften, Portraits u.a., z.T. Moderne, versch. Künstler z.B. Julius Rose, John Friedländer,
Rosa da Tivoli, Bernhard Zdzichinec, O. Pippel, Lemke, Graboné, Durant, F. Trost, W. Kreling, L.
Ruckriegl, E. Bröker, A. Gosch, E. Oehl, L. v. Andok, M. Ackermann, Pablo Picasso, Leo
Schöninger, Karl Hermann, Walter Dettmann, Ikonen Russland

Schmuck, Münzen, Uhren und Besteck (ca. 200 Positionen)

Taschen-/Armbanduhren versch. Marken z.B. Breitling, Omega, Cartier, Ebel, Rolex sowie Gold-
und Silberschmuck z.T. Handarbeit/ Goldschmiedearbeit wie Lapponia/Wempe z.T. mit zahlreichen
Brillanten bis zu 3,5ct. sowie verschiedenen Edelsteinen, z.B. kolumbianischer Smaragd ca.
7,64ct. Modeschmuck z.B. Dior, Gold- und Silbermünzen, Orden und Abzeichen 1./2. WK,
Silberbestecke u.a.

Varia 18. bis 20. Jahrhundert (ca. 200 Positionen)

Porzellan der Marken Meissen, Herend u.a., Figuren z.B. Bronze, Hummelfiguren, Sammelteiler,
Krüge, Messing, Kupfer, Glas, Silber, Auswahl Spielzeug/ Blechspielzeug z.B. Blechautos
Bburago, Modelleisenbahn z.T. Arnold/Fleischmann, Stofftiere Steiff u.a., Musikinstrumente z.B.
Cello, Auswahl hochwertiger Pelzmäntel/-jacken z.T. Nerz, Holzfiguren, Asiatika, Fotoapparate,
Bücher, Briefmarken, Postkarten u.a.

2205. Auktion Kunst, Antiquitäten, Varia und Schmuck |
Freitag, 30. November 2018 | 13 Uhr

Schmuck u.a.

8000	1	Damenarmband GG 18ct. Blütendekor lt. Schriftstück gek. 1971 Spanien **s. Abb.**	66035	1.000,00
8001	1	Konv. Schmuck GG 8ct. wohl Blautopase **s. Abb.**	66035	100,00
8002	1	Brosche GG 8ct. Perle 1 Kette wohl Si.	66035	o.L.
8003	1	Konv. Schmuck GG u.a. Edelsteine z.T. besch.	66015	o.L.
8004	1	Konv. Schmuck GG Si. u.a. z.T. um 1900 1 Uhr Gsp.	66015	o.L.
8005	1	Collier 1 Damenarmband (Set) GG 14ct. **s. Abb.**	66032	o.L.
8006	1	Damenarmband GG 14ct. **s. Abb.**	66032	o.L.
8007	1	Kette Perlen / blaue Steine unendlich	66032	o.L.
8008	1	Konv. Ringe GG / WG 8 / 14ct. u.a. Brill. u.a.	66085	o.L.
8009	4	Taschenuhren Si. u.a. um 1900 z.T. besch.	66010	o.L.
8010	1	Konv. Schmuck Si. Mode u.a. min. GG Perlen Bernstein u.a.	66010	o.L.
8011	1	Damenring GG 18ct. Brill.	66040	140,00
8012	1	Paar Creolen undeutl. gest. 750	66040	180,00
8013	1	Konv. Schmuck / Armbanduhren Si. Mode u.a. Koralle Bernstein im Karton	66001	o.L.
8014	1	Konv. Schmuck Granate um 1900 Gsp.	66001	o.L.
8015	1	Konv. Taschenuhr / Schmuck GG 14ct. Mode u.a.	66034	o.L.
8016	1	Damenarmband wohl Porz. verg. Italien	66010	o.L.
8017	1	Konv. Schmuck Perlen u.a. Verschl. z.T. Si.	66031	o.L.
8018	1	Damenarmbanduhr MERIT GG 14ct. 1960er Jahre **s. Abb.**	66031	o.L.
8019	1	Brosche WG 18ct. Brill. Rubine **s. Abb.**	66031	o.L.
8020	2	Broschen GG / WG 14ct. u.a. Brill. **s. Abb.**	66031	o.L.
8021	1	Damenring WG 18ct. Brill. **s. Abb.**	66031	o.L.
8022	2	Damenringe GG 18ct. / gest. 900 Brill. / Saphir **s. Abb.**	66031	o.L.
8023	1	Damenring WG 18ct. Solitärbrill. ca. 1,5ct. **s. Abb.**	66031	o.L.
8024	1	Bandring GG 18ct. Smaragdcabochon Brill. **s. Abb.**	66031	o.L.
8025	1	Damenring WG 14ct. wohl Saphir Brillantkranz **s. Abb.**	66031	o.L.
8026	2	Damenringe GG / WG 14 / 18ct. Rubincabochon Brill. u.a. **s. Abb.**	66031	o.L.
8027	1	Konv. Schmuck GG u.a. Granate u.a.	66031	o.L.
8028	4	Taschenuhren Si. u.a. um 1900 England u.a. z.T. arab. Schrift Gsp. **s. Abb.**	66033	o.L.
8029	3	Damentaschenuhren GG Si. u.a. z.T. um 1900 z.T. emailliert **s. Abb.**	66033	o.L.
8030	3	Taschenuhren Si. u.a. z.T. um 1900 Gsp. **s. Abb.**	66033	o.L.
8031	2	Taschenuhren GG 14ct. u.a. Paris u.a. um 1900 z.T. m. Schlüssel **s. Abb.**	66033	o.L.
8032	4	Taschenuhren z.T. wohl Si. u.a. um 1900 z.T. m. Schlüssel Gsp. **s. Abb.**	66033	o.L.
8033	4	Taschenuhren z.T. Spindel um 1900 **s. Abb.**	66033	o.L.
8034	2	Spindeltaschenuhren z.T. wohl GG wohl England z.T. m. Schlüssel **s. Abb.**	66033	o.L.
8035	3	Taschenuhren GG 9 / 18ct. / Si. z.T. um 190 OMEGA u.a. z.T. besch. **s. Abb.**	66033	o.L.

8036	1	Spindeltaschenuhr wohl GG Städtemotiv m. Schlüssel **s. Abb.**	66033	o.L.
8037	1	Spindeltaschenuhr wohl GG Frankreich m. Schlüssel **s. Abb.**	66033	o.L.
8038	1	Taschenuhr GG 18ct. Repetitionswerk um 1900 Deckel verziert Vogelmotiv Altschliffbrill. ca. 0,7ct. Cognacfarben in Schat. **s. Abb.**	66033	o.L.
8039	1	Konv. Zahngold u.a. i. d. Schat.	66033	o.L.
8040	2	Damenringe wohl GG 14ct. / Si. Bernstein u.a. **s. Abb.**	66033	o.L.
8041	1	Damenring GG 14ct. Opale gest. ERDL **s. Abb.**	66033	o.L.
8042	2	Damenringe WG 14ct. u.a. Opale **s. Abb.**	66033	o.L.
8043	1	Damenring WG 14ct. Brill. / weiße Steine? **s. Abb.**	66033	o.L.
8044	1	Damenring WG 18ct. Baguettebrill. zentral ca. 0,7ct. r.&l. 2 rechteckige Brill. **s. Abb.**	66033	o.L.
8045	1	Damenarmband GG / WG / RG 14ct. **s. Abb.**	66033	o.L.
8046	1	Set Ring / Armreif Si. u.a. Amethyste	66042	o.L.
8047	1	Konv. Schmuck / Uhren Mode u.a.	66043	o.L.
8048	1	Collier GG 18ct. lt. Expertise m. oxidiertem WG LAPPONIA "Vif Ecart" C. Burger Diam.baguette ca. 0,2ct. gek. 1994 f. 5670DM **s. Abb.**	66046	490,00
8049	1	Damenring GG 18ct. LAPPONIA geschwärztes WG Brill. ca. 0,15ct. lt. Rechnung Platinfassung gek. 1992 f. 2700DM **s. Abb.**	66046	230,00
8050	1	Damenarmband GG 18ct. LAPPONIA Brill. **s. Abb.**	66046	400,00
8051	1	Perlclip / Anhänger GG 14ct. lt. Rechnung gek. 1999 f. 3500DM Brill. (1 kl. Brill. fehlt) **s. Abb.**	66046	300,00
8052	1	Konv. Koralle u.a. min. GG z.T. um 1900	66020	o.L.
8053	1	Konv. Schmuck Edelsteine Mode u.a. i. d. Schat.	66020	o.L.
8054	1	Konv. Schmuck GG 18ct. Mode u.a. z.T. besch. Edelsteine Diam. u.a. i. d. Schat.	66020	o.L.
8055	1	Konv. Armbanduhren / -gehäuse GG 14ct. Metall u.a.	66020	o.L.
8056	2	Damenarmbanduhren WG 14ct. DUGENA u.a. Brill. **s. Abb.**	66020	o.L.
8057	2	Damenarmbanduhren GG 14ct. Brill. BWC u.a. **s. Abb.**	66020	o.L.
8058	1	Damenarmreif wohl RG Solitärbrill. ca. 3,5ct. lt. Gravur 14.09.84 **s. Abb.**	66020	o.L.
8059	1	Damenring WG 14ct. Solitärbrill. ca. 0,8ct. **s. Abb.**	66020	o.L.
8060	3	Damenarmreife z.T. wohl GG Edelsteine	66020	o.L.
8061	1	Damenring GG 14ct. Brill. wohl Saphircabochon **s. Abb.**	66020	o.L.
8062	1	Damenring WG 14ct. Brill. Opal **s. Abb.**	66020	o.L.
8063	1	Anhänger GG 14ct. Brill. Perle **s. Abb.**	66020	o.L.
8064	2	Damenringe WG 14ct. Brill. Perlen Smaragde (1 Stein fehlt) **s. Abb.**	66020	o.L.
8065	2	Broschen GG 14ct. Brill. Amethyst u.a. "Veilchen / Rosen" **s. Abb.**	66020	o.L.
8066	1	Brosche GG 18ct. Brill. Smaragde Blätterdekor **s. Abb.**	66020	o.L.
8067	1	Damenarmreif GG 14ct. Handarbeit MÄCKEL Gsp. **s. Abb.**	66020	o.L.
8068	1	Damenarmband GG / WG / RG 14ct. **s. Abb.**	66020	o.L.

8069	2 Damenarmbänder GG 14 / 18ct. Gsp. **s. Abb.**	66020	o.L.
8070	2 Damenarmbänder GG 14 / 18ct. **s. Abb.**	66020	o.L.
8071	1 Damengliederarmband WG 18ct. Brill. **s. Abb.**	66020	o.L.
8072	1 Damenarmband GG 14ct. Brill. Smaragde **s. Abb.**	66020	o.L.
8073	3 Damenringe GG u.a. Brill. 2 Steine fehlen	66020	o.L.
8074	3 Damenarmbänder GG / WG 14ct. Diam. Perlen u.a.	66020	o.L.
8075	1 Konv. Schmuck GG 14ct. u.a. Brill. Gemme u.a.	66020	o.L.
8076	1 Konv. Damenringe GG / WG Brill. u.a.	66020	o.L.
8077	1 Konv. Damenringe GG u.a. Brill. Edelsteine	66020	o.L.
8078	1 Damenring GG 14ct. wohl Topase	66020	o.L.
8079	1 Konv. Modeschmuck in kl. Box	66021	o.L.
8080	1 Konv. Schmuck Mode u.a. 2 Uhren	66021	o.L.
8081	1 Konv. Schmuck Mode u.a. im Koffer	66021	o.L.
8082	1 Damenring WG 14ct. Brill. **s. Abb.**	66063	800,00
8083	1 Damenarmband Si. m. asiat. Lackmotiven besch. Asp.	66063	o.L.
8084	5 Armbanduhren HERBELIN u.a. in Schat.	66063	o.L.
8085	1 Herrenarmbanduhr OMEGA Seamaster Titan GG Gsp. Ersatzglieder	66063	o.L.
8086	1 Konv. Schmuck Mode C. DIOR u.a. in Schat.	66063	o.L.
8087	1 Armband 1 Brosche Mode DIOR u.a.	66063	o.L.
8088	1 Konv. Schmuck Mode u.a. min. Münzen u.a.	66056	o.L.
8089	1 Konv. Schmuck Mode u.a. i. d. Schat.	66014	o.L.
8090	1 Damenarmband GG 14ct. **s. Abb.**	66014	o.L.
8091	2 Damenarmbanduhren GG 14ct. BERGANA Gsp. **s. Abb.**	66014	o.L.
8092	2 Armreife GG 14ct. u.a. Gsp. **s. Abb.**	66014	o.L.
8093	1 Konv. Schmuck / gefasste Goldmünze Österreich GG 8ct. u.a. **s. Abb.**	66014	o.L.
8094	2 Damenringe GG 14 / 18ct. Brill. Rubine Sapphire **s. Abb.**	66014	o.L.
8095	2 Damenringe GG 14 / 18ct. Brill. **s. Abb.**	66014	o.L.
8096	1 Damenarmband 1 Collier GG 14ct. Rubine **s. Abb.**	66014	o.L.
8097	1 Damenarmband 1 Collier WG 18ct. u.a. Brill. Rubine 2 Steine fehlen **s. Abb.**	66014	o.L.
8098	1 Damenarmbanduhr WG 14ct. ULTRA Brill. **s. Abb.**	66014	o.L.
8099	1 Damenring WG 14ct. Rubin Brillantkranz **s. Abb.**	66014	o.L.
8100	1 Damenring ungest. wohl GG / WG wohl Saphir Brillantkranz **s. Abb.**	66014	o.L.
8101	1 Damenringe GG 14 / 18ct. Brill. Sapphire	66014	o.L.
8102	4 Damenringe GG 8 / 14 / 18ct. Brill. Edelsteine	66014	o.L.
8103	1 Konv. Schmuck GG Mode u.a. Perlen u.a.	66014	o.L.
8104	2 Paar Ohrstecker WG u.a. Brill. Rubine	66014	o.L.
8105	1 Konv. Schmuck / Uhr Mode u.a.	66059	o.L.
8106	1 Damenring lt. Zertifikat GG 14ct. 4 cognacfarbene Diam. zus. 0,48ct. VSI 1 weißer Saphir ca. 2,22ct. gek. 1982 f. 900DM **s. Abb.**	66064	800,00
8107	1 Konv. Schmuck Mode u.a. im Holzkasten	66047	o.L.
8108	1 Konv. Schmuck Si. Mode u.a. i. d. Dose	66047	o.L.
8109	1 Konv. Schmuck GG 8ct. Si. Mode u.a. i. d. Schat.	66047	o.L.
8110	1 Konv. Schmuck Si. u.a. z.T. Design min. GG	66047	o.L.
8111	2 Broschen Mode	66047	o.L.
8112	1 Konv. Armbanduhren Gsp.	66047	o.L.
8113	1 Konv. Armband- / Taschenuhren GG 14ct. u.a.	66019	o.L.
8114	1 Konv. Zahngold u.a.	66019	o.L.
8115	1 Konv. Schmuck / Sammlungsgegenstände Korallen Granate z.T. Si. z.T. um 1900 i. d. gr. Holzschat.	66019	o.L.

8116	1	Konv. Schmuck GG Si. u.a.	66010		o.L.
8117	1	Konv. Schmuck GG 8ct. Si. u.a. um 1900 u.a.	66067		o.L.
8118	1	Kette 1 Armband verg. "CD" Gsp.	66063		o.L.
8119	1	Collier 1 Brosche Granate z.T. um 1900 Gsp.	66068		o.L.
8120	1	Konv. Schmuck GG u.a.	66010		o.L.
8121	1	Konv. Zahngold Zähne u.a.	66083		o.L.
8122	1	Konv. Schmuck / Uhren Edelsteine Koralle u.a. i. d. Schat.	66079		o.L.
8123	1	Konv. Schmuck Bernstein Mode u.a. z.T. wohl Bein i. d. Schat.	66079		o.L.
8124	1	Konv. Uhren versch. i. d. Holzschat.	66079		o.L.
8125	1	Konv. Schmuck Mode u.a. im Kosmetikkoffer	66079		o.L.
8126	1	Konv. Schmuck Bernstein u.a. i. d. Schat.	66079		o.L.
8127	1	Konv. Schmuck Mode Edelsteine u.a. i. d. Holzkiste	66079		o.L.
8128	1	Konv. Schmuck Koralle Bernstein u.a. i. d. Schat.	66079		o.L.
8129	1	Konv. Schmuck Brosche u.a. GG 14ct. u.a. Diam. Perlen	66085		o.L.
8130	1	Konv. Schmuck GG Si. Mode Gsp.	66085		o.L.
8131	1	Collier GG 14ct. vergrößert **s. Abb.**	66085	1.150,00	
8132	1	Kette GG 18ct. gedrehte Optik **s. Abb.**	66085	400,00	
8133	1	Damengliederarmband GG 8ct. **s. Abb.**	66085	330,00	
8134	2	Damenarmbanduhren GG / WG 14ct. Diam. besch. **s. Abb.**	66085	200,00	
8135	1	Damenring GG 18ct. zentral wohl Smaragd Brill. **s. Abb.**	66085	500,00	
8136	1	Damenring GG 18ct. zentral wohl Saphir Brill. **s. Abb.**	66085	120,00	
8137	1	Damenarmbanduhr CARTIER Tank GG 18ct. Quartz Lederband Papiere gek. 1991 Gsp. **s. Abb.**	66087		o.L.
8138	1	Armbanduhr BREITLING Premier wohl RG 18ct. rücks. grav. "Eddi A. Smith '47" Lederband Gsp. **s. Abb.**	66087		o.L.
8139	1	Herrenarmbanduhr ROLEX Oyster Edelstahl wohl GG Lederband Gsp. **s. Abb.**	66087		o.L.
8140	1	Herrenarmbanduhr WYLER Incaflex Edelstahl Lederband Gsp. lt. Zettel Schweiz ca. 1955 gebr. gek. 1991 f. 790DM **s. Abb.**	66087		o.L.
8141	1	Armbanduhr Russland Edelstahl Automatik Lederband Gsp. **s. Abb.**	66087		o.L.
8142	1	Damenring GG / WG 18ct. Brill. zentral ca. 0,2ct. **s. Abb.**	66087		o.L.
8143	1	Damenarmband GG / WG 14ct. Diam. wohl gek. 1981 NewYork s. Rechnung **s. Abb.**	66087		o.L.
8144	1	Damenarmbanduhr EBEL Edelstahl wohl GG Originalletui Gsp. **s. Abb.**	66087		o.L.
8145	1	Damentaschenuhr GG 14ct. um 1900 m. passender Kette GG 18ct. **s. Abb.**	66087		o.L.
8146	1	Süßwasserperlenkette Verschl. Edelstahl / GG gek. wohl 2005 u.a. Originalschat.	66087		o.L.
8147	3	Armbanduhren GUESS FOSSIL BRAUN Gsp. Originalschat.	66087		o.L.
8148	2	Füllfederhalter z.T. gg 14ct. PELIKAN silberne Babyrassel u.a. i. d. Dose Asp.	66086		o.L.
8149	1	Brosche WG 14ct. Brill. Rubine	66084		o.L.
8150	1	Konv. Schmuck Koralle Edelsteine u.a.	66084		o.L.
8151	1	Konv. Armband- / Taschenuhren DUGENA u.a. z.T. Si.	66084		o.L.
8152	2	Perlenketten Verschl. z.T. GG / WG14ct.	66078		o.L.

8153	1 Damenring WG 14ct. wohl Saphir Brillantkranz	66077	150,00
8154	1 Damenarmband GG 14ct.	66077	o.L.
8155	1 Konv. Schmuck u.a. GG 8ct. u.a. Granate u.a.	66088	150,00
8156	1 Damenring GG 14ct. 6 Brill lt. Zertifikat insges. ca. 0,75ct. Farbe wesselton sowie 1 Paar Ohrstecker Sterlingsilber Asp. **s. Abb.**	66091	o.L.
8157	1 Taschenuhr GG 14ct. wohl um 1900 m. Kette GG 8ct. in orig. Schat. sowie 1 Taschenspiegelpiegel Asp. **s. Abb.**	66091	o.L.
8158	1 Brosche GG 14ct. m. Perlen und rotem Stein	66092	o.L.
8159	1 Damenarmbanduhr GG 14ct. sowie 2 Ketten m. Anhänger GG 8 / 14ct. Bernstein u.a.	66092	o.L.
8160	1 Konv. Taschenuhren Metall u.a. versch. Marken z.T. m. Uhrenketten in Setzkasten	66092	o.L.
8161	1 Konv. Armbanduhren SWATCH versch. jew. in orig. Schat. Asp. sowie 1 kl. Konv. Zahlgeld	66087	o.L.
8162	1 Perlenkette Verschl. wohl GG 18ct. sowie 1 Konv. Schmuck Si. u.a. Anhänger Armbänder u.a. i. d. Schat.	66087	o.L.
8163	1 Konv. Schmuck z.T. um 1900 / 1910 Broschen u.a.	66087	o.L.
8164	1 Kette lt. Zertifikat GG 14ct. m. Süßwasserperlen und Lapislazilu	66097	o.L.
8165	3 Ketten Süßwasserperlen Koralle u.a. Verschl. Si. u.a. z.T. m. Zertifikat	66097	o.L.
8166	2 Taschenuhren z.T. Si.	66097	o.L.
8167	1 Collier Pt. m. Schließe GG 18ct. m. Anhänger GG / Pt. lt. Zertifikat v. 1997 Smaragd aus Kolumbien ca. 7,64ct. und Brill. zus. ca. 2,18ct. in Schat. **s. Abb.**	66098	9.500,00
8168	1 Brosche / Stabbrosche Pt. m. grauer Perle sowie Brill. / Diam. lt. Zertifikat v. 2013 insges. 1,55ct. **s. Abb.**	66098	6.500,00
8169	3 Münzanhänger GG 14 / 18ct. u.a. Dt. Reich Österreich u.a. sowie 1 Armband und 2 lose Münzen **s. Abb.**	66086	o.L.
8170	1 Armband GG 14ct. **s. Abb.**	66086	o.L.
8171	1 Set Schmuck Brosche 1 Paar Ohrringe Granate u.a.	66086	o.L.
8172	2 Teile Schmuck GG z.T. gest. 14ct. Brosche Ring Brill. z.T. ca. 0,5ct.	66086	o.L.
8173	1 Set Schmuck GG 14ct. Ring Kette m. Anhänger jew. lila Stein wohl Amethyst	66086	o.L.
8174	2 Broschen GG / RG 14ct. Knoten- / Blütenenform	66086	o.L.
8175	3 Ringe GG 14ct. Si. versch. Steine wohl Citrin u.a.	66086	o.L.
8176	1 Konv. Schmuck min. GG 8ct. Si. Mode u.a. Ketten Brosche Bernstein u.a.	66086	o.L.

Münzen, Orden u.a.

8240	1 Konv. Münzen / Ringe GG u.a. Dt. Reich	66015	o.L.
8241	1 Konv. Münzen / Medaillen GG Si. u.a. Russland Dt. Reich BRD 5 / 10DM versch. Länder **s. Abb.**	66033	o.L.
8242	1 Posten Reisepässe Österreich u.a. 20.Jh. / um 1900 Asp.	66045	o.L.
8243	1 Konv. / Sammlung Ordensspangen / Abzeichen I. / II.WK Reisepass Fotoalbum des Soldaten Leutnant Dr. Richard Bader und Oberstleutnant Adolf Bader Unteroffizier Leonhard Müller Zirndorf bei Fürth in Schat. (s. §§ 86 / 86a StGB) **s. Abb.**	66030	o.L.
8244	1 Konv. Münzen / Medaillen Si. u.a. BRD 5 / 10DM u.a. im Album	66036	o.L.
8245	1 Album Münzen / Medaillen Si. u.a. Dt. Reich BRD 5 / 10DM	66019	o.L.
8246	1 Konv. Orden / Abzeichen I.WK u.a. i. d. Metallschat. 1 Säbel	66019	o.L.
8247	1 Konv. Münzen / Zahlungsd Sachsen Meiningen 17.-20. Jh. Sächsischer Groschen u.a.	66058	o.L.
8248	3 Teile Hirschfängermesser Zigarrenanschneider Brieföffner(?) aus Elfenbein 19. Jh. min. besch. **s. Abb.**	66058	o.L.
8249	1 Steinschlosspistole um 1700 m. Krone Kreuz und Wappen "V.R." Gsp. gut erhalten **s. Abb.**	66058	o.L.
8250	1 Konv. Ordensspangen I. WK u.a. Münzen Si. u.a. BRD	66019	o.L.
8251	1 Fliegeralarmbuch v. Röthenbach bei auf II. WK sowie 1 Fotopostkarte Asp.	66056	o.L.
8252	1 Konv. Münzen / Medaillen Si. u.a. BRD 5 / 10DM silberne Briefmarken Europa wohl min. GG **s. Abb.**	66083	o.L.
8253	1 Konv. Militaria Luftpost Wehrpass otos Zeitungen u.a. in Buchkassette (s. §§ 86 / 86a StGB)	66085	o.L.
8254	1 Konv. Münzen / Medaillen Bayern Verdienstmedaillen z.T. wohl antik	66085	o.L.
8255	1 Konv. Münzen / Medaillen Si. u.a. BRD 5DM Zahlungsd Nachprägungen u.a.	66084	o.L.
8256	1 Gefäß Ton Silbermontierung "Offiziere 9. / 12. Comp. Kemnat-Longeville 1916" Orden / Abzeichen I. / II. WK (s. §§86 / 86a StGB)	66086	o.L.
8257	1 Konv. VW 100000km Memorialien Plaketten / Urkunden 2 Uhren Gsp.	66086	o.L.
8258	1 Konv. Privataufzeichnungen von Wilhelm Keitel zur Verteidigung beim Nürnberger Prozess ab 1945 mit Korrespondenz an den "Spiegel" und Fam. Keitel Asp. **s. Abb.**	66086	3.000,00
8259	1 Konv. Flugblätter / Aufforderungslektüre zum I. / II. WK Brief / Amtsschreiben Spruchkammer u.a. Gsp. u.a.	66086	o.L.
8260	1 Feldpostbrief 1941 m. Stempel Absender Gefr. H. Schmidtlein 14373 m. Zigarettenetui Alpacca monogr. "H.S." sowie 1 Konv. Briefmarken DDR alle Welt Asp.	66091	o.L.
8261	1 Konv. Münzen / Medaillen Si. u.a. III. Reich Eurovatikansätze u.a. in Schat.	66092	o.L.

8262	2	Steinschlosspistolen Deko schussunfähig Frankreich / England m. Pulverflasche Asp.	66099	o.L.
8263	1	Konv. Münzen Si. 5DM GNM BRD-Gedenkmünzen u.a. siwoe 1 Münze wohl GG USA 20 Dollar i. d. Schat. **s. Abb.**	66086	1.500,00
8264	12	Münzen GG Dt. Reich 20 Mark (10 Stk.) Mexico 50 Peses (2 Stk.) **s. Abb.**	66086	5.000,00

Bestecke und Silber

8280	1	Konv. Besteck Si. u.a.	66031	o.L.
8281	1	Konv. Besteck vers. f. ca. 6 Pers.	66034	o.L.
8282	1	Besteck Si. u.a. um 1900 umfangr. Vorlegeteile versch. Dekore **s. Abb.**	66033	o.L.
8283	6	Löffel vers. wohl Ehrengabe beim mittelfränkischem Bundesschießen 1904 in Schat.	66060	o.L.
8284	1	Schatulle gepunzt 84 arabische Schriftzeichen "Arabisches Dekor" Gsp. **s. Abb.**	66007	150,00
8285	1	Zuckerzange wohl vers. monogr. m. Tierklauen **s. Abb.**	66007	o.L.
8286	1	Konv. Besteck Si. u.a. versch. Dekore z.T. um 1900 Vorlegeteile u.a. umfangr.	66019	o.L.
8287	1	Konv. Besteck vers. BMF u.a. Vorlegeteile Gsp.	66062	o.L.
8288	1	Konv. Besteck Si. u.a. versch. Dekore "Hildesheimer Rose" u.a. Vorlegeteile Gsp.	66025	o.L.
8289	1	Konv. Besteck vers. f. ca. 6 Pers. im Kasten Modeschmuck Pfeiffe u.a.	66006	o.L.
8290	1	Konv. Besteck vers. u.a. WMF u.a versch. Dekore Vorlegeteile	66084	o.L.
8291	1	Konv. Besteck Si. / vers. versch. Dekore z.T. monogr. Gsp.	66086	o.L.

Varia

8300	1	Konv. Hausrat Metall / Porz. Teller Vasen TIRSCHENREUTH ROYAL BAVARIA GOEBEL Sammelteiler Bierkrüge u.a. Asp.	66006	o.L.
8301	2	Teile Porz. MEISSEN Vase H. ca. 24cm bem. "Wiesenblumen" Schale bem. "Früchte" Dm. ca. 30cm je goldstaff. z.T. 2 mal gestrichen Asp.	66041	o.L.
8302	1	Konv. Porz. MEISSEN Schalen Teller Tassen Vase u.a. bem. "Wiesenblumen" goldstaff. 1 / 2 / 3 Wahl Asp. **s. Abb.**	66031	o.L.
8303	1	Konv. Porz. HEREND Teller Gebäckschale Mokkatassen u.a. bem. "Vögel / Schmetterlinge" goldstaff. u.a. Asp. **s. Abb.**	66031	o.L.
8304	1	Figurengruppe Porz. MEISSEN 1860 "Ziegenhirtin m. Flötenspieler" bem. min. besch. H. ca. 15cm Asp. **s. Abb.**	66027	900,00
8305	1	Tafelaufsatz Porz. MEISSEN ca. 1925 "Dame m. Kind" Wandung durchbr. gearbeitet H. ca. 41cm Asp. **s. Abb.**	66027	620,00
8306	1	Reservistenkrug Porz. "1 Kgl. Sächs. Pionier-Bat. Dr. 12 Dresden 4. Comp. 1902 / 1903" m. Zinndeckel u. Lithofanie Asp.	66041	o.L.
8307	1	Reservistenkrug Porz. "4. Eskr. 1 Bayr. Chev. Regt. Kaiser Nicol. II v. Rußland Nürnberg 1912-15" m. Lithofanie u. Zinndeckel Asp.	66017	150,00
8308	1	Kerzenleuchter Si. 3-flammig gest. 835 CW Christoph WIDMANN H. 22cm Asp.	66032	o.L.
8309	1	Konv. Silberobjekte gest. Sterling Dänemark Österreich / Ungarn z.T. 19.Jh. u.a. Kannen Aschenbecher Teesieb u.a. Asp. **s. Abb.**	66033	o.L.
8310	1	Konv. Silberobjekte z.T. Sterling England / Österreich-Ungarn u.a. Kaviarschälchen Kannen Schalen Asp. **s. Abb.**	66033	o.L.
8311	1	Konv. Silberobjekte z.T. vers. Si. 835 England / Österreich z.T. 19.Jh. Kaviarschälchen Kännchen u.a. Asp. **s. Abb.**	66033	o.L.
8312	1	Figurengruppe Porz. HUTSCHENREUTHER "Springende Pferde" bem. ca. 29x40cm Bein geklebt 1 Löffel wohl Si. verg. gemarkt Dänemark V. Chrriestesen L. ca. 15cm in Schatulle Asp.	66049	o.L.
8313	2	Porz. GOEBEL ARTIS ORBIS Vincent VAN GOGH Limited Edition 498 / 1000 778 / 1000 Schale 37cm Vase 25cm Asp.	66036	o.L.
8314	1	Konv. Hausrat Holz Glas u.a. Glaskrug m. Zinndeckel Ölgemälde / Grafiken versch. Künstler "Landschaften" u.a. je Ra. Asp.	66010	o.L.
8315	1	Konv. Glas / Keramik Wasser / Weingläser Bowlesets u.a. Asp.	66010	o.L.
8316	1	Konv. Glas / Porz. / Metallobjekte Kaffeerestservice Porz. SELTMANN WEIDEN goldstaff. Kannen Likörgläser u.a. Asp.	66034	o.L.
8317	2	Fig. Holz beschn. vollplast. "Maria m. Kind" "Helige Elisabeth" H. je ca. 70cm Asp.	66025	o.L.
8318	1	Konv. Sammelteiler Porz. LIMOGES "Frauendarstellungen" Asp.	66041	o.L.

8319	1	Kaffee- / Speiserestservice Porz. MELITTA goldstaff. m. blauem Rand f. ca. 22 Pers. Kannen Teller Kaffeetassen u.a. Asp.	66041	o.L.
8320	1	Konv. Gläser / Porz. ROSENTHAL Original Lufthansa Bord Porz. 50 / 60er J. Asp.	66041	o.L.
8321	1	Kaffee- / restservice ROSENTHAL "Maria Weis" f. ca. 4 Pers. min. best. Asp.	66041	o.L.
8322	1	Konv. Gläser z.T. Kristallglas Likör / Weingläser u.a. z.T. goldstaff. Asp.	66041	o.L.
8323	1	Konv. Kupferobjekte Vasen Kannen u.a. versch. Gr. Asp.	66041	o.L.
8324	3	Bierkrüge Glas / Porz. m. Zinndeckel z.T. m. Lithofanie z.T. um 1900 bez. Gravur F. Ruckriegel wohl aus Nachlass des Malers Ludwig. R. Asp.	66017	o.L.
8325	1	Konv. Porz. Weihnachtsteller ROSENTHAL 1920er J. Asp.	66042	o.L.
8326	1	Konv. Hausrat Glas / Porz. Fayence u.a. Krüge bem. flor. Dekor Vitrine u.a. Asp.	66037	o.L.
8327	1	Konv. Oster- / Weihnachtsdekoration Holzfig. Weihnachtspyramide Fotoapparate ROYAL FLEX m. Stativ in Taschen Asp.	66041	o.L.
8328	1	Konv. Porz. Kaffeetassen Teller HEINRICH ROSENTHAL versch. Dekore goldstaff. Kaffeerestservice versch. WMF Asp.	66032	o.L.
8329	1	Speiserestservice Porz. KAESTNER SAXONIA handbem. "Blumendekor" f. ca. 4 Pers. Asp.	66032	o.L.
8330	1	Konv. Vasen / Krüge Porz. / Keramik u.a. versch. Dekore versch. Marken z.B. KRAUTHEIM Asp.	66010	o.L.
8331	1	Kaffee / Speiserestservice f. ca. 6 Pers. Porz. ROSENTHAL "Romanze" Schale ROSENTHAL "Maria Weiß" Asp.	66043	o.L.
8332	1	Konv. Hausrat Kristallglas Puppenstubengeschirr u.a. Asp.	66043	o.L.
8333	1	Konv. Figuren Holz z.T. Afrika Vasen Keramik "Wurzelgnome" u.a. Asp.	66025	o.L.
8334	1	Konv. Spielzeugsoldaten Pappmaschee Zinndeckel f. Bierkrüge u.a. Asp.	66010	o.L.
8335	1	Konv. Pfeifen Holz z.T. bem. Asp.	66019	o.L.
8336	1	Konv. Porz. z.T. WMF versch. Kannen Dosen Samovar Metall Asp.	66031	o.L.
8337	1	Tigermesser Metall England Kolonialzeit Zentral Indien Asp.	66012	o.L.
8338	2	Fotoapparate LEICA in Ledertaschen m. Zubehör Objektiv ELMAR u.a. Asp. **s. Abb.**	66019	o.L.
8339	1	Konv. Hausrat Metall Porz. u.a. Hummelfig. Vasen Zinnteller / Becher u.a. Asp.	66035	o.L.
8340	1	Militärfernglas ZEISS Konv. Christbaumanhänger Wachs Asp.	66060	o.L.
8341	1	Konv. Fotoapparate VOIGTLÄNDER u.a. m. Zubehör Objektive in Taschen Asp.	66035	o.L.
8342	1	Konv. Glas / Porz. z.B. ROSENTHAL HUTSCHENREUTHER Bierkrüge Vasen u.a. Asp.	66011	o.L.
8343	2	Volieren Holz geschn. versch. Gr. Asp.	66019	o.L.
8344	1	Konv. Vasen / Deckeldosen Porz. ROSENTHAL "Classic Rose" Björn WIINBLAD Likörgläser goldstaff. Asp.	66059	o.L.
8345	1	Konv. Porz. versch. Marken z.B. HUTSCHENREUTHER ROSENTHAL Mokkaservice Kannen Teller u.a. Asp.^	66048	o.L.

8346	1	Konv. Besteckteile vers. Tassen Metall durchbr. gearbeitet Asp.	66044	o.L.
8347	1	Konv. Elastolin Fig. u.a. Asp. **s. Abb.**	66010	200,00
8348	1	Kommodenuhr Messing Emaille Ziffernblatt m. Glassturz H. 43cm Asp.	66026	o.L.
8349	1	Konv. Fig. Metall / Kunststoff "Krieger zu Pferd" "Fackelträgerin" versch. Gr. Asp.	66026	o.L.
8350	3	Zinnkannen 19.Jh. H. je ca. 25cm Asp.	66010	o.L.
8351	2	Fig. Holz vollplast. "Nachtwächter" "Heiliger Christopherus" ca. 56x40cm z.T. farb. gefasst Asp.	66010	o.L.
8352	1	Konv. Porz. NYMPHENBURG Kuchenteller u.a. bem. "Wiesenblumen" goldstaff. Asp.	66010	o.L.
8353	1	Geige Fichtenholz STOHWASSER m. Bogen im Kasten Mandoline Holz um 1900 m. Originalkarton Asp.	66026	o.L.
8354	1	Konv. Fotoapparate versch. Marken AGFA u.a. 1 Briefmarkenalbum BRD Asp.	66003	o.L.
8355	1	Konv. HUMMELfig. Porz. GOEBEL "Schornsteinfeger" "Das große Ereignis" u.a. Asp.	66036	o.L.
8356	3	Fig. Porz. WALLENDORFER bem. Handarbeit Asp.	66036	o.L.
8357	1	Konv. Becher Cloisonne China flor. Dekor Asp.	66062	o.L.
8358	1	Akkordeon Holz in Kasten Asp.	66036	o.L.
8359	1	Konv. Modelleisenbahn FLEISCHMANN Waggon Lokomotiven Schienen u.a. in Originalkartons Asp.	66019	o.L.
8360	1	Büste Keramik LLADRO handmade in Spain "Mädchen mit Zöpfen" bem. H ca. 40cm Asp. **s. Abb.**	66066	o.L.
8361	2	Figuren Porz. NEUTETTAU "Sitzende Dame" "Pferde" weiß H ca. 32 / 24cm Asp.	66066	o.L.
8362	1	Grammophon m. Schellackplatten Schlager u.a. im Kasten Asp.	66019	o.L.
8363	1	Konv. Krüge Steinzeug z.T. m. Bierdeckel Asp.	66004	o.L.
8364	1	Fig. Holz vollplast. Kerzenleuchter "Engel" farb. gefasst H. ca. 65cm Waage Metall TH-MAUL Asp.	66057	o.L.
8365	1	Konv. Sammlungsgegenstände Holz / Porz. u.a. Fig. Kannen Dekopistolen u.a. Asp.	66004	o.L.
8366	1	Konv. Feuerwehrhelme Deutschland Frankreich DDR u.a. Asp.	66004	o.L.
8367	1	Schreibmaschine großform. Wanderer Werke Siegmarschönau "CONTINENTAL" Baum und Herzog Nürnberg Funktion ungeprüft B. ca. 78cm Asp.	66020	o.L.
8368	1	Amethystdruse H. ca. 30cm Asp.	66002	o.L.
8369	1	Figur Porz. "Liegende Katze" gem. Japan bem. wohl rest. L ca. 27cm Asp.	66070	100,00
8370	1	Schachspiel Marmor Asp.	66066	o.L.
8371	1	Trompete Metall TONEKING im Kasten 1 Mikroskop Metall ZEISS Asp.	66076	o.L.
8372	14	Hummelfiguren Porz. GOEBEL "Wanderer" "Pupp doktor" u.a. z.T. besch. 4 Wachsbilder Asp.	66080	250,00
8373	1	Konv. Sammlungsgegenstände Metall / Holz u.a. Schachteln bem. Krüge Brotkessel u.a. Asp.	66019	o.L.
8374	1	Konv. Keramik / Steingut Krüge Töpfe u.a. z.T. Salzglasiert / bem. Asp.	66019	o.L.
8375	1	Fächer wohl Elfenbein ca. 100 Jahre alt geschnitzt monogr. "MS" min. besch. Asp. **s. Abb.**	66033	o.L.
8376	1	Teedose China Metall m. Federzeichnungen "Fischer und Vögel" H ca. 16cm Asp. **s. Abb.**	66033	o.L.

8377	1	Konv. Figuren Elfenbein ca. 100 Jahre alt geschnitzt "Netsuke" "Elefanten" "Figurengruppen" "Buddha" "Zauberkugel" u.a. **s. Abb.**	66033		o.L.
8378	2	Figuren Holz vollplastisch "Musizierende Putti" farbig gefasst H je ca. 50cm Asp.	66050		o.L.
8379	1	Konv. Wandreliefs Holz "Maria Immaculata" "Heiliger Christopherus" "Heiliger Florian" u.a. versch. Gr. Asp.	66025		o.L.
8380	1	Konv. Gläser / Vasen versch. Gr. z.T. rot gefärbt Asp.	66010		o.L.
8381	1	Konv. Keramik / Steingut Krüge Töpfe z.T. Salzglasier Blaumalerei versch. Gr. Asp.	66009		o.L.
8382	1	Konv. Hausrat Zinn Keramik u.a. Teller Kannen Lebkuchendosen Flaschen u.a. Asp.	66019		o.L.
8383	1	Konv. Porz. Speise- / Kaffeerestservice ROSENTHAL Classic Rose "Mon bijou" f. ca. 12 Pers. Figurengruppe HUTSCHENREUTHER "Pferde" zweite Wahl besch. Vasen Asp.	66002		o.L.
8384	1	Konv. Mineralien Rosenquarz Bergkristall u.a. Asp.	66002		o.L.
8385	1	Konv. Metallobjekte z.T. vers. Tablett Schale Sekt Kühler Asp.	66032		o.L.
8386	1	Konv. Zinn Becher Teller u.a. Asp.	66011		o.L.
8387	1	Sammlung Elefantenfiguren Holz Stein u.a. versch. Gr. Asp.	66011		o.L.
8388	1	Konv. Zinn Becher Kannen Teller u.a. Asp.	66025		o.L.
8389	1	Konv. Militaria französische Militärmützen Militärtrumpete Schwert Dekowaffen z.T. gem. Solingen Asp.	66006		o.L.
8390	1	Kaffeerestservice Porz. um 1900 f. ca. 12 Pers. u.a. Asp.	66020		o.L.
8391	1	Konvolut Eisenbahn ARNOLD Spur N verg. Loks Krokodil u.a. in Originalschat. Asp. **s. Abb.**	66029	300,00	
8392	4	Modellautos BBURAGO 20. Jh. MERCEDES FERRARI 1 Elefant Blech zum aufziehen Asp.	66055		o.L.
8393	1	Konv. Schienen f. Modelleisenbahn FLEISCHMANN Asp.	66010		o.L.
8394	1	Konv. Essgeschirr Porz. MEISSEN Schwertermarke Teller Tassen u.a. "Zwiebelmuster" 1. / 2. / 3. Wahl Asp.	66019		o.L.
8395	3	Kaffeerestservice Porz. WINTERLING u.a. je f. ca. 10 Pers. Blumendekor goldstaff. Teile Keramik und Porz. China Asp.	66019		o.L.
8396	1	Konv. Glas / Porz. / Keramik Speiserestservice SCHWANDORF bem. Blumendekor Likörgläser Wassergläser u.a. Asp.	66019		o.L.
8397	1	Teeservice Keramik FRIESLAND Design: Luigi COLANI (wohl *1928) schwarz f. 6 Pers. Asp. 1 Konv. Figuren Porz. ROSENTHAL HUTSCHENREUTHER "Die Wassertrinkende" u.a. z.T. gekl. Asp.	66051		o.L.
8398	2	Fotoapparate VOIGTLÄNDER u.a. "Vitomatic II" in Ledertasche. Asp.	66054		o.L.
8399	1	Konv. Sammlungsgegenstände Metall Holz u.a. Kannen Gewichte Waagen Christbaumschmuck u.a. Asp.	66019		o.L.
8400	1	Konv. Sammelpuppen Porz. z.T. UTE KASE LEPP, HEIDI PLUSCZOK m. Zubehör z.T. besch. Asp.	66017		o.L.
8401	1	Konv. Zinn Kannen Becher u.a. Asp.	66041		o.L.

8402	1	Konv. Eisenbahnzubehör Gebäude Kunststoff Häuser Kirchen Bahnhof u.a. Asp.	66004	o.L.
8403	1	Konv. Medaillen Nürnberg Metallbecher Jugendstil Wachsrelief u.a. Asp.	66060	o.L.
8404	1	Konv. Puppenstubenmöbel Holz 1950er Jahre 1 Puppe Celluloid Asp.	66031	o.L.
8405	1	Konv. Puppenstubenmöbel / -zubehör z.T. um 1900 Asp.	66039	o.L.
8406	1	Konv. Delften Fayencen Vase Teller 1 Konv. Keramikkrüge z.T. GOEBEL salzglasiert m. Zinndeckeln u.a. Asp.	66025	o.L.
8407	1	Konv. Fotoapparate YASHICA ROLLEI 2 Ferngläser z.T. PRISMA Opernglas in Taschen Asp.	66036	o.L.
8408	1	Konv. religiöse / Weihnachtsobjekte Rosenkränze Figuren "Engel" "Maria" Spieldose u.a. Asp.	66056	o.L.
8409	1	Konv. Hausrat umfangr. Glas Porz. Holz u.a. Figuren Teller Bierkrüge u.a. Asp.	66009	o.L.
8410	1	Konv. Motorradbekleidung versch. Marken BIKE COMPANY GERMAS u.a. Jacken Schuhe Hosen u.a. z.T. neuwertig Asp.	66009	o.L.
8411	1	Konv. Hausrat umfangr. Holz Glas u.a. Figuren Muscheln Kannen Teller u.a. Asp.	66009	o.L.
8412	1	Großes Konv. Hausrat Glas Porz. Teller Vasen Figuren Christbaumschmuck u.a. Asp.	66009	o.L.
8413	1	Konv. Spielzeug Puppen z.T. SCHILDKRÖT u.a. z.T. besch. Asp.	66009	o.L.
8414	1	Puppe K&R GERMANY m. Kleidung im Koffer Asp.	66019	o.L.
8415	1	Würfelbildspiel versch. Spiele "Dominos" Schachfiguren u.a. Asp.	66019	o.L.
8416	1	Konv. Dekowaffen Säbel 1 Sportbogen Holz WINGS u.a. Asp.	66009	o.L.
8417	1	Konv. Stockschirme / Spazierstöcke z.T. um 1900 Asp.	66019	o.L.
8418	1	Konv. STEIFF-Tiere "Teddybär" 1907 Replika 1991 / 92 "Dicki" 1930 "Muzzlebär" 1908 u.a. in Originalkartons z.T. m. Zertifikat Asp. **s. Abb.**	66023	o.L.
8419	3	Teddybären STEIFF Replika 1908 / 1912 / 1927 je in Originalkarton z.T. m. Zertifikat Asp. **s. Abb.**	66023	o.L.
8420	1	Großer Tiger STEIFF "Radjah 70" 1 Puppe STEIFF "Linda" Asp. **s. Abb.**	66023	o.L.
8421	1	Konv. STEIFF-Porz. Kinderservice "STEIFF-Teddys watches" Bücher u.a. Asp. **s. Abb.**	66023	o.L.
8422	1	Konv. weihnachtliche Dekorationsobjekte Weihnachtspyramiden Lichterketten Kränze u.a. Asp.	66048	o.L.
8423	1	Kaffee- / Teerestservice Porz. MEISSEN "Blaues Zwiebelmuster" 2.-4. Wahl f. ca. 6 Pers. z.T. durchbr. Fahne Asp. *+s. Abb.**	66081	o.L.
8424	1	Gr. Sammlung Teddybären u.a. Stoff / Kunststoff u.a. ca. 600-800Stk. versch. Alter Asp.	66024	o.L.
8425	1	Mandoline Holz Seiten besch. Asp.	66019	o.L.
8426	1	Konv. Bleikristallglas Porz. ROSENTHAL u.a. Gläser Flaschen Vasen u.a. Asp.	66041	o.L.
8427	1	Filmprojektor "Pathé" best. m. Filmrollen "Kater Felix zieht ins Feld" u.a. rep.bed. Asp.	66030	o.L.

8428	1	Haartrockner ROYAL Kunststoff / Metall H ca. 150cm Asp.	66004		o.L.
8429	1	Puppenwagen Metall- & Korbgeflecht m. 2 Puppen und Puppenkleidern Asp.	66011		o.L.
8430	1	Schiffsglocke m. Anker Metall 1 Kuhglocke Messing m. Lederriemen Asp.	66025		o.L.
8431	1	Konv. Koffer / Truhen Holz / Leder z.T. um 1900 Asp.	66019		o.L.
8432	1	Gr. Konv. Weißwäsche z.T. um 1900 Asp.	66019		o.L.
8433	1	Konv. Spirituosen Brandy Cherry Amagnac 3 Teile Porz. KAISER / HUTSCHENREUTHER Vase Dose Teller Asp.	66062		o.L.
8434	1	Konv. Eisenbahn TRIX m. mehreren Loks Wägen und Zubehör 1 Mecki-Figur Asp.	66062		o.L.
8435	3	Figuren Holz geschn. "Mönch mit Bierkrug" "Nachtwächter mit elektrifizierter Lampe" "Bauer" versch. Gr. Asp.	66062		o.L.
8436	1	Radiogerät Holz BRAUN "Phono-Super 660" ca. 40x70x37cm Asp.	66004		o.L.
8437	1	Kästchen Holz Eiche H ca. 37cm auf 4 gedr. Kugelfüßen Asp.	66036		o.L.
8438	1	Konv. Alkoholika Weiß- / Rotweine Sekt z.B. "Fürst von Metternich" 1 Konv. Schallplatten Schlager 50er / 60er Jahre Asp.	66073		o.L.
8439	2	Holzmasken Asien bem. 1 Setzkasten m. Inhalt Asp.	66073		o.L.
8440	1	Kopiergerät SAHRT Ar-M207 mit Tonerkartusche	66010		o.L.
8441	1	Schrankschrank Kunststoff mit Messingbeschl. Reiseaufkleber 1930 / 40er Jahre ca. 102x55x44cm Asp.	66069		o.L.
8442	1	Figur Bronze Paris "Damenakt mit Flügeln" reliefierter Gießerstempel geprägte Nummer A1168 dunkel patiniert auf Marmorsockel H ca. 60cm Asp. **s. Abb.**	66083	450,00	
8443	1	Opiumpfeife Asien Bein mit Metallverzierung "Drachendekor" auf Holzständer L ca. 41cm **s. Abb.**	66083	300,00	
8444	1	Sammlung Pfeifen Meerschaum Holz Porz. 19. / 20. Jh. geschn. "Köpfe" z.T. bem. "Hirsche" "Wirtshauszenen" u.a. Asp. **s. Abb.**	66083	400,00	
8445	1	Spieluhr "Vogelkäfig" um 1900 1 Madeira Wine Borges Reserva 1921 Asp.	66083	150,00	
8446	2	Kupferbilder "Rosetten" je ca. 40x41cm 1 Mappe mit Goldbriefmarken "Raritäten in Gold" mit Zertifikaten Asp.	66083		o.L.
8447	1	Konv. Hausrat Porz. Metall Glas Teller Kannen u.a. Asp.	66087		o.L.
8448	3	Teile Silber gestempelt 1925 Deutschland G+K GAYER&KRAUSS Kaffeekanne Milchbüchsen Zuckerschale Asp. **s. Abb.**	66084		o.L.
8449	1	Kleinbildprojektor LEITZ "Prado 150" in orig. Karton mit Bedienungsanleitung Asp.	66086		o.L.
8450	1	Konv. Figuren Porz. GOEBEL "Vögel" u.a. "Hummelfiguren" z.T. 2. Wahl Krippenfig. u.a. Asp.	66088		o.L.
8451	1	Speise- / Kaffeereistservice Porz. königl. MEISSEN 19. / 20. Jh. "Zwiebelmuster" Teller Tassen Platten u.a. I. / II. / III. Wahl Asp. **s. Abb.**	66090		o.L.

8452	1	Konv. Porz. STADT MEISSEN u.a. "Zwiebelmuster" Platten Terrine u.a. Asp. **s. Abb.**	66090		o.L.
8453	1	Kaffeesevice Porz. MEISSEN ca. 1980 Großer Ausschnitt "Relief" weiß f. ca. 6 Pers. Asp. **s. Abb.**	66091		o.L.
8454	1	Figur Holz "Heiliger" wohl 19. Jh. vollplastisch farbig gefasst H ca. 30cm 1 Figur Porz. SANDIZELL&HÖFFNER&CO "Knieender Engel" weiß H ca. 21cm Asp.	66092		o.L.
8455	2	Figuren Holz Afrika "Trommler" "Krieger" vollplastisch z.T. sign. TEMBE H ca. 84 / 50cm z.T. min. besch. Asp.	66010		o.L.
8456	1	Cello Holz Benedikt LANG Mittenwald 1983 im Kasten Asp. **s. Abb.**	66008	3.000,00	
8457	1	Konv. Loks Eisenbahnwaggons Kunststoff FLEISCHMANN Asp.	66008		o.L.
8458	1	Konv. Hausrat Zinn Glas u.a. Krüge Überraschungseifiguren in Kästen u.a. Asp.	66092		o.L.
8459	1	Konv. Figuren Holz Erzgebirge Engelskapelle Weihnachtskugeln / -glocken Porz. HUTSCHENREUTHER in orig. Karons Asp.	66091		o.L.
8460	1	Konv. Bierkrüge Glas Steingut u.a. z.T. mit Reliefauflagen mit Zinndeckel u.a. Asp.	66008		o.L.
8461	1	Konv. Zinn Becher Schnapsgläser Krüge u.a. z.T. in orig. Karton Asp.	66047		o.L.
8462	1	Konv. Besteckteile vers. Konv. Porz. ROYAL COPENHAGEN Tasse u.a. Pfeifenköpfe Porz. u.a. Asp.	66015		o.L.
8463	1	Konv. Porz. ROSENTHAL Speise- / Kaffeesevice CLASSIC ROSE "Mon Bijou" weiß / Elfenbein goldstaff. in orig. Kartons Asp. **s. Abb.**	66084		o.L.
8464	1	Kaffee- / Speiserestservice Porz. WESTMINSTER England blumendekor rot f. ca. 12 Pers. Asp.	66084		o.L.
8465	1	Kaffee- / Speiserestservice Porz. MEISSEN "Orichidee auf Ast" f. ca. 6 Per. Asp. 1 Deckeldose Porz. FÜRSTENBERG Asp.	66084		o.L.
8466	1	Konv. Porz. ROSENTHAL ARZBERG HEINRICH u.a. Kaffee- / Speiserestservice versch. Dekore z.B. "Aragon" Vasen u.a. Asp.	66084		o.L.
8467	1	Konv. Glas / Porz. ROSENTHAL u.a. Kristallgläser z.T. bem. z.T. gefärbt Wein- / Sektgläser Teller Mokkatassen u.a. Asp.	66084		o.L.
8468	1	Konv. Modelleisenbahn FLEISCHMANN MÄRKLIN u.a. Waggons Loks Schienen u.a. z.T. in Originalkarton Asp.	66084		o.L.
8469	1	Konv. Fotoapparate PENTAX u.a. m. Zubehör in Taschen u.a. Asp.	66084		o.L.
8470	1	Konv. Modelleisenbahn Blech / Kunststoff z.T. BUB US-Zone Loks Waggons min. besch. Asp.	66099		o.L.
8471	1	Figur "Engel" Kunststoff / Pappmaschee m. goldenem Stoffgewand H ca. 150cm Asp.	66069		o.L.
8472	1	Schrankkoffer Kunststoff m. Holzverstärkungen J. S. SCHMIDT Nürnberg ca. 110x56x34cm Asp.	66069		o.L.
8473	1	Ofenplatte Gusseisen "Tanzendes Paar" ca. 65x65cm 3 Feierabendziegel "Brandsiegel" z.T. gebr. Asp.	66086		o.L.
8474	1	Figur Holz "Mondsichelmadonna" H ca. 77cm Asp.	66086		o.L.

Bücher, Postkarten, Briefmarken u.a.

8600	1 Konv. Bücher / Fachbücher 3. Reich u.a. Asp.	66006	o.L.
8601	1 Konv. Telefonkarten / Singles Pop Schlager u.a. Asp.	66048	o.L.
8602	1 Mappe m. Schellackplatten Klassik Richard Strauss u.a. Asp.	66012	o.L.
8603	1 Konv. Bücher über Nürnberg Asp.	66036	o.L.
8604	1 Buch Biblia, Das ist: Die gantze Heilige Schrift deß Alten und Neuen Testaments, Bildherr-Bibel, kleinere Kurfürstenbibel Nürnberg 1788 Einband Leder mit 4 Metall-Eckbeschlägen Schließen besch. Asp.	66012	o.L.
8605	1 Konv. Briefmarken BRD / DDR alle Welt u. 1 Atlas Richard Andree allgemeiner Handatlas Leipzig 1881 Asp.	66012	o.L.
8606	3 Alben mit Portraits / Familienfotos 19. Jh. / um 1900 Einband z.T. besch. Asp.	66020	o.L.
8607	1 Konv. Bücher z.T. 19. Jh. Bibeln / Romane Schallplatten Plastik u.a. Asp.	66041	o.L.
8608	1 Konv. Kalender Deutsche Post 1980 / 90er J. u.a. Asp.	66035	o.L.
8609	1 Konv. Briefmarken DDR / BRD Deutsches Reich u.a. ETB Telefonkarten Asp.	66036	o.L.
8610	1 Konv. Briefmarken Deutsches Reich / BRD / alle Welt ETBs in Alben und lose Asp. **s. Abb.**	66027	250,00
8611	1 Konv. Bücher Lexika Belletristik Reiseliteratur u.a. Asp.	66019	o.L.
8612	1 Sammlung Karl May Bücher 74 Bände 1 Zigarettenbildealbum "Deutschland erwacht" 1933 Asp.	66062	o.L.
8613	1 Konv. Postkarten z.T. um 1900 gelaufen / ungelaufen Ansichtskarten	66086	o.L.
8614	1 Konv. Feldpostbriefe II. WK 3 Poesiealben um 1900 / 1940er Jahre 3 Zeichnungen z.T. sign. Erwin STEINER dat. 1926 "Portraits" "Ansicht von Mittelfell" versch. Gr. Asp.	66068	o.L.
8615	1 Konv. Bücher "Prinz Eisenherz" 1970er Jahre 1 Buch "Der deutsche Baumeister" 1939 Asp.	66060	o.L.
8616	1 Konv. Briefmarken gestempelt BRD Deutsches Reich in Alben und lose Postkarten / Ansichtskarten Reisefotografien in Alben Lexika u.a. Asp.	66019	o.L.
8617	1 Konv. Briefmarken BRD 3. Reich Alle Welt z.T. Posthornsatz gest. unvollständig in Alben Asp.	66088	o.L.
8618	1 Konv. Bücher Deutschland in Vergangenheit und Gegenwart "Illustrierte Geschichte der Befreiungskriege 1813-1815" Stuttgart Postkarten gelaufen Postkarten 1930er Jahre u.a. Asp.	66088	o.L.
8619	1 Konv. Bücher z.T. 19. Jh. Reiseliteratur 3. Reich Lehrbuch u.a. Asp.	66092	o.L.

Pelze u.a.

8700	1 Nerzmantel wohl SAGA MINK dunkelbr. ca. Gr. 40 / 42 Asp. **s. Abb.**	66032	o.L.
8701	2 Persianerjacken- / mäntel grau / schwarz z.T. m. Kapuze versch. Gr. Tsp.	66011	o.L.
8702	1 Pelzmantel schwarz m. Fuchskragen grau ca. Gr. 40 / 42 Tsp.	66006	o.L.
8703	2 Pelzmäntel Nerzpfote hellbraun / braun versch. Gr. Tsp.	66036	o.L.
8704	1 Nerzmantel 1 Nerzjäckchen dunkelbr. versch. Gr. Tsp.	66031	o.L.
8705	1 Nerzstola UNBEHAUEN Nürnberg dunkelbr. Tsp.	66010	o.L.
8706	3 Pelzmäntel / -jacken Nerz Waschbär u.a. versch. Gr. Tsp.	66063	o.L.
8707	2 Pelzmäntel Nerz Persianer sowie Pelzzubehör versch. Tsp.	66086	o.L.
8708	1 Nerzjacke mit Ledereinsätzen naturbraun ca. Gr. 40 / 42 sowie eine Persianerjacke mit Fuchskragen Tsp.	66061	o.L.
8709	2 Pelzmäntel / -jacken Nerz Persianer ca. Gr. 40 / 42 Tsp.	66093	o.L.
8710	1 Nerzmantel dunkelbraun / schwarz ca. Gr. 40 / 42 min. Tsp.	66093	o.L.
8711	1 Ledermantel mit Nerzinnenfutter braun ca. Gr. 42 Tsp.	66094	o.L.
8712	2 Pelzjacken Persianer Rotfuchs jeweils mit passender Handtasche ca. Gr. 40 Tsp.	66095	o.L.
8713	1 Pelzmantel Nerzpfote hellbraun ca. Gr. 40 Tsp.	66095	o.L.
8714	1 Theaterjäckchen Nerz grau ca. Gr. 38 / 40 Tsp.	66095	o.L.
8715	1 Nerzkurzmantel BLACK CROSS ca. Gr. 46 min. Tsp.	66096	100,00
8716	1 Nerzmantel dunkelbraun ca. Gr. 40 / 42 mit Ledergürtel Tsp. **s. Abb.**	66078	o.L.
8717	1 Pelzkurzmantel Wildkatze ca. Gr. 40 / 42 Tsp.	66078	o.L.
8718	1 Nerzkurzmantel naturbraun ca. Gr. 40 / 42 Tsp.	66078	o.L.
8719	1 Nerzjacke natubraun ca. Gr. 40 / 42 Tsp.	66078	o.L.
8720	1 Nerzjacke hellbraun / dunkelbraun gemustert ca. Gr. 42 / 44 Tsp.	66061	o.L.
8721	1 Nerzmantel graubraun wohl von den Aleuten ca. Gr. 42 / 44 min. besch. Tsp.	66068	o.L.
8722	1 Persianerjacke schwarz 1 Textiljacke mit Nerzbesatz sowie Pelzzubehör z.B. Nerzkappe Tsp.	66068	o.L.
8723	1 Theaterjäckchen Nerz SAGA MINK dunkelbraun / schwarz ca. Gr. 38 / 40 Tsp.	66054	o.L.
8724	1 Pelzmantel Breitschwanz schwarz 1 Fuchskragen ca. Gr. 46 Tsp.	66054	o.L.
8725	1 Nerzmantel naturbraun weite Ärmel ca. Gr. 42 / 44 Tsp.	66041	o.L.
8726	1 Herrenhemd bez. BATIK ROEBINI Gr. XXL aus Indonesien	66020	o.L.
8727	1 Bolerojäckchen Nerz PELZ BÖCK hellbraun ca. Gr. 40 / 42 Tsp.	66084	o.L.

Ölgemälde, Aquarelle u.a

8800	1	Konv. Ölgemälde / Grafiken versch. Künstler z.B. NEUMANN "Berglandschaften" u.a. Öl / Lwd. / Pappe versch. Gr. Ra. Asp.	66004		o.L.
8801	1	Ölgemälde R.u. sign. K. ALWINS "Ankunft des Segelschiffs" Öl / Lwd. ca. 70x100cm Ra. Asp.	66004		o.L.
8802	1	Ölgemälde R.u. sign. KRUG-WOLKERSDORF "Birken" Öl / Lwd. ca. 67x88cm Ra. Asp.	66004		o.L.
8803	2	Radierungen R.u. sign. Paul G. WINKLER (wohl 1887) "Japanische Szenen" je ca. 67x36cm RhG Asp.	66004		o.L.
8804	2	Ölgemälde unsign. rücks. auf Klebezettel bez. Sandra STANTON "Bicentennial" Öl / Lwd. je ca. 80x105cm Ra. Asp.	66009		o.L.
8805	1	Ölgemälde L.u. sign. V. ESCHWEGE (wohl Elma von E. 1856-1935) "Bach im Wald" Öl / Lwd. ca. 80x58cm Ra. Asp.	66016		o.L.
8806	1	Ölgemälde R.u. sign. Prof. K. WENZEL "Herbstwald" Öl / Lwd. ca. 70x88cm Ra. Asp.	66016		o.L.
8807	1	Radierung R.u. undeutl. sign. "Goethes Sommerhaus" ca. 12x15cm fleckig Asp.	66016		o.L.
8808	1	Ölgemälde L.u. sign. M. MOABAN "Stilleben m. Rose und Glas" Öl / Lwd. ca. 34x44cm Ra. Asp.	66002		o.L.
8809	1	Ölgemälde unsign. "Alpenglühen" Öl / Pappe ca. 46x63cm Ra. Asp.	66002		o.L.
8810	1	Ölgemälde L.u. sign. E. FORCHHAMMER (Emilie F.) "Knaben Portrait" L.u. dat. 1906 Öl / Holz 39x28cm Ra. Asp.	66002		o.L.
8811	1	Ölgemälde unsign. "Schneelandschaft" Öl / Lwd. ca. 64x76cm Ra. Asp.	66002		o.L.
8812	1	Ölgemälde unsign. "Landschaft m. Gebirge" Öl / Pl. 46x63cm Ra. Asp.	66002		o.L.
8813	1	Ölgemälde unsign. "Vögel" wohl 17. / 18.Jh. Öl / Holz ca. 67x53cm min. Craquelé Ra. Asp. **s. Abb.**	66034		o.L.
8814	1	Ölgemälde L.u. sign. Julius ROSE (wohl Karl J. R. 1828-1911) "Blick auf den Königssee" Öl / Lwd. ca. 52x98cm Ra. Asp. **s. Abb.**	66013	500,00	
8815	1	Ölgemälde unsign. "Klingenberg am Main" Öl / Lwd. ca. 64x87cm min. Farbabplatzungen / Craquelé Ra. Asp. **s. Abb.**	66034		o.L.
8816	2	Ölgemälde versch. Künstler VIGIDA "Afrikanerinnen" Öl / Pappe versch. Gr. z.T. Ra. Asp.	66012		o.L.
8817	1	Ölgemälde unsign. wohl 17. / 18.Jh. "Hafen von Bordeaux" Öl / Pl. 40x62cm Ra. Asp.	66033		o.L.
8818	1	Ölgemälde R.u. undeutl. sign. 18. / 19.Jh. "Kühe" Öl / Lwd. ca. 38x52cm Ra. Asp. **s. Abb.**	66033		o.L.
8819	1	Ölgemälde unsign. "Die Muschelsammler" Öl / Lwd. ca. 33x41cm min. Craquelé Ra. Asp. **s. Abb.**	66033		o.L.
8820	1	Ölgemälde unsign. "Das Urteil des Paris" Öl / Lwd. ca. 25x38cm RhG Asp. **s. Abb.**	66033		o.L.
8821	1	Ölgemälde rücks. zugeschr. Philipp Peter ROOS (wohl 1655-1706) "Bergschafe" Öl / Lwd. ca. 72x90cm Craquelé Ra. Asp. **s. Abb.**	66034		o.L.
8822	1	Ölgemälde unsign. 19.Jh. "Sonnenaufgang" Öl / Lwd. ca. 34x54cm Ra. Asp. **s. Abb.**	66034		o.L.

8823	1	Pastell sign. M. WEIß "Damenportrait" R.m. dat. ca. 53x43cm RhG Asp.	66034	o.L.
8824	1	Ölgemälde unsign. "Portrait eines jungen Mädchens" Öl / Lwd. ca. 70x57cm Ra. Asp. **s. Abb.**	66034	o.L.
8825	1	Ikone Holz Russland Eitempera auf Holz verg. "Szenen aus dem Leben Christi" ca. 35x31cm Farbabplatz. Asp. **s. Abb.**	66033	o.L.
8826	1	Ikone Russland 18. / 19.Jh. "Maria m. Kind" "Engel" "4 Evangelisten" Eitempera auf Holz Craquelé ca. 35x31cm Asp. **s. Abb.**	66033	o.L.
8827	1	Ikone Zentralrussland um 1880 "Der heilige Märtyrer Theodor Tiro" Eitempera auf Holz min. Farbabplatz. m. Expertise Ikonenmuseum Schloss Autenried bei Günzburg ca. 46x27cm Asp. **s. Abb.**	66041	o.L.
8828	1	Relief Holz "Maria m. Jesuskind" wohl 17.Jh. farb. gefasst Ornamentra. verg. ca. 87x50cm Asp. **s. Abb.**	66033	o.L.
8829	1	Ölgemälde neugotisch um 1870 / 80 "Verkündigung des Engels" Öl / Holz ca. 83x47cm Craquelé Asp. **s. Abb.**	66050	o.L.
8830	1	Konv. Grafiken / Ölgemälde versch. Künstler z.B. Adolf BORN Hans-Joachim TRIEBSCH "Landschaften" "Abstrakte Kompositionen" versch. Gr. z.T. RhG Asp.	66051	o.L.
8831	1	Konv. Ölgemälde / Grafiken versch. Künstler z.B. ZEITLER "Ansicht von Nürnberg" "Möhrendorf" u.a. versch. Gr. je Ra. Asp.	66052	o.L.
8832	2	Ikonen Holz Griechenland Eitempera auf Holz z.T. verg. "Maria u. Heilige" versch. Gr. z.T. m. Zertifikat Asp.	66041	o.L.
8833	1	Konv. Ölgemälde je L.u. sign. H. BERGER (Wohl Heinrich B. (wohl *1898) "Bäuerliche / Landschaft Motive" Öl / Pl. / Lwd. versch. Gr. Ra. z.T. besch. Asp.	66062	o.L.
8834	1	Konv. Grafiken Kupferstiche versch. Künstler 17-19.Jh. z.B. J. A. DELSENBACH (wohl Johann Adam D. 1687-1765) "Haller Tor Nürnberg" "Modedarstellungen" "Seefahrt" u.a. versch. Gr. je RhG Asp.	66028	o.L.
8835	1	Lithographie R.u. sign. PICASSO (wohl Pablo P. 1881-1973) "Aktmodelle" L.u. num. 34 / 50 m. Stempel "Galerie Maeght Paris" ca. 42x30cm RhG Asp. **s. Abb.**	66065	600,00
8836	1	Konv. Ölgemälde versch. Künstler z.B. Hans FRAHM u.a. "Landschaften" u.a. versch. Gr. je Ra. Asp.	66049	o.L.
8837	1	Ölgemälde R.u. sign. ARNOLD-GRABONÉ (wohl Georg A.-G. 1896-1982) "Segelboote am Strand" Öl / Lwd. Spachteltechnik ca. 49x59cm Ra. je Asp.	66025	150,00
8838	1	Ölgemälde R.u. sign. DURANT (wohl Bernard D. *1917) "Blumenstillleben in Vase" Öl / Lwd. ca. 78,5x68,5cm Ra. je Asp.	66050	o.L.
8839	1	Ölgemälde R.u. sign. LEMKE (wohl J. E. L. 20. Jh.) "Wetterstein und Ferchensee bei Mittenwald" Öl / Lwd. ca. 79x69cm Ra. je Asp.	66071	o.L.

8840	1	Ölgemälde R.u. sign. Otto PIPPEL "See in Oberbayern" Öl / Lwd. rest. ca. 58,5x78,5cm Ra. je besch. Asp.	66071	o.L.
8841	1	Konv. Ölgemälde sign. Carl-Heinz TÖLLNER C. PARRISH u.a. "Männerakt" "Damenportrait" "Blumenstillleben" u.a. z.T. Ra. je Asp.	66071	o.L.
8842	1	Ölgemälde R.u. sign. FUHRMANN-RANDECK (wohl Georg F.-D. 1892-1967) "Berggehöft" Öl / Platte 33x47cm Ra. besch. je Asp.	66071	o.L.
8843	1	Konv. Aquarelle je sign. V. MÖLLER "Dorf im Schnee" "Südliche Gassen"u.a. z.T. dat. (19)82 je RhG Asp.	66044	o.L.
8844	1	Konv. Aquarelle Grafiken u.a. sign. FÜRST (wohl Heinrich F.) F. TROST u.a. "Gnadenberg" "Feuchtwangen" "Pegnitzufer in Nürnberg" z.T. RhG z.T. besch. Asp.	66019	o.L.
8845	1	Konv. Ölgemälde z.T. sign. W. KANT (wohl Willi K. *1912) u.a. "Holländische Kaufleute" "Südseeszene" u.a. je Ra. z.T. besch. je Asp.	66041	o.L.
8846	1	Ölgemälde R.u. sign. MÜRELL "Gebirgsgehöft in Südtirol" Öl / Platte 58x78cm Ra. je Asp.	66044	o.L.
8847	1	Ölgemälde unsign. rücks. zugeschr. Albert MAURER (wohl 1878-1939) "Damenportrait" 1 Ölgemälde sign. W. JÜRGER "Segelboote" je ra. z.T. besch. Asp.	66019	o.L.
8848	1	Konv. Grafiken / Ölgemälde versch. Künstler z.B. A. DICZ "Landschaften" "religiöse Motive" u.a. versch. Gr. je Ra. Asp.	66074	o.L.
8849	1	Ölgemälde R.u. sign. FEBBERGEN "Landschaft mit Windmühle" Öl / Pappe ca. 31x38cm Ra. Asp.	66076	o.L.
8850	1	Ölgemälde L.u. sign. R. HÖCKNER (wohl Rudolf H. 1864-1942) "Landschaft mit Haus" "Öl / Pappe L.u. dat. 1906 ca. 12x20cm Ra. Asp.	66076	o.L.
8851	1	Konv. Ölgemälde / Grafiken versch. Künstler "Landschaften" "Hunde" u.a. versch. Gr. je Ra. Asp.	66010	o.L.
8852	1	Konv. Ölgemälde versch. Künstler z.B. HOFMANN "Landschaften" je Öl / Lwd. versch. Gr. z.T. Ra. Asp.	66002	o.L.
8853	1	Ölgemälde L.u. sign. Wilhelm KREHLING (wohl 1855-1937)"Altdeutsches Stuben-Interieur" Öl / Lwd. ca. 53x62cm Ra. Asp.	66082	o.L.
8854	1	Ölgemälde R.u. undeutl. sign. "Blick auf den Gardasee" Öl / Pappe ca. 56x76cm Ra. Asp.	66072	o.L.
8855	1	Konv. Grafiken / Lithographien versch. Künstler z.B. Herbert BESSEL (wohl 1921-2013) "Abstrakte Kompositionen" versch. Gr. Asp.	66049	o.L.
8856	1	Holzschnitt wohl Japan col. "Höfische Szene mit Feuerwerk" ca. 45x74cm Asp.	66052	o.L.
8857	1	Ölgemälde R.u. sign. I. GUBA "Alpensee" Öl / Lwd. ca. 70x99cm Leinwand min. besch. Ra. besch. Asp. **s. Abb.**	66076	o.L.
8858	1	Ölgemälde R.u. sign. MATHÉ (wohl Silke M.) "Lea" Öl / Lwd. ca. 120x83cm Ra. Asp.	66076	o.L.
8859	1	Konv. Grafiken Holzschnitte z.T. bleistiftsign. Otto WIRSCHING (1889-1919) "Personendarstellungen" u.a. versch. Gr. je RhG Asp.	66019	o.L.

8860	2	Kupferstiche aus dem Buch "Wahrhafte und gründliche Beschreibung der nürnbergischen Universität Stadt Altdorff gedruckt 1714" versch. Gr. Asp.	66019		o.L.
8861	1	Ölgemälde 19. Jh. L.u. sign. I. KAINZ "Portrait eines jungen Mädchens (Möglicherweise Kaiserin Elisabeth)" Öl / Lwd. ca. 69x53cm Ra. Asp. **s. Abb.**	66078		o.L.
8862	1	Ölgemälde L.u. sign. FIRENZI "Berglandschaft" Öl / Lwd. ca. 70x100cm Asp.	66078		o.L.
8863	1	Ölgemälde L.u. sign. B. ZDICHINEC (wohl Bernhard Z. 1883-1968) "Stilleben mit Obst und Blumenstock" Öl / Pappe ca. 50x65cm auf Rückseite "Stilleben mit Obst und Flasche" Öl / Lwd. Ra. Asp. **s. Abb.**	66077	300,00	
8864	1	Ölgemälde R.u. sign. Graf (wohl Pseudonym von Karl KAUFMANN 1843-1902 / 05) rücks. auf Klebezettel betitelt "Winter im Walde" Öl / Lwd. ca. 50x40cm Ra. Asp.	66077		o.L.
8865	2	Ölgemälde je sign. L. RUCKRIEGEL (wohl Ludwig R. 1890-1973) "Meeresbrandung" "Blumenstilleben" versch. Gr. Öl / Platte je Ra. Asp.	66017		o.L.
8866	1	Konv. Grafiken / Ölgemälde versch. Künstler z.T. sign. Nissan ENGEL (1931-2016) "Blumendarstellungen" u.a. versch. Gr. z.T. RhG Asp.	66037		o.L.
8867	1	Ölgemälde R.u. sign. Jakob DIETZ (wohl 1889-1960) R.u. dat. (19)49 "Personen auf dem Bahnübergang" Öl / Lwd. ca. 48x60cm Ra. Asp.	66045		o.L.
8868	1	Ölgemälde L.u. sign. PONTI "Markusplatz" Öl / Lwd. ca. 60x50cm Ra. Asp.	66010		o.L.
8869	1	Ölgemälde unsign. wohl 1. Hälfte 19. Jh. "Alpensee mit Personenstaffage" Öl / Lwd. ca. 34x43cm Craquelé Ra. Asp. **s. Abb.**	66074		o.L.
8870	2	Portraits Biedermeier sign. A. GOSCH (wohl August G. 1821-1903) "Ehepaar" R.u. dat. 1851 Öl / Lwd. je ca. 35x30cm Ra. Asp. **s. Abb.**	66074	300,00	
8871	1	Ölgemälde R.u. undeutl. sign. HUDING(?) "Brücke über dem Fluß" Öl / Lwd. ca. 60x80cm Ra. Asp.	66010		o.L.
8872	2	Ölgemälde jew. sign. Fr. SCHWARZ "Sonnenuntergang vor Schoss Montfort am Bodensee" "Sonnenblumen" versch. Gr. je Öl / Lwd. je Ra. Asp.	66025		o.L.
8873	1	Ölgemälde R.u. sign. E. BRÖCKER (wohl Ernst B. 1893-1963) "Schafe im Gebirge" Öl / Lwd. ca. 60x78cm Ra. Asp.	66057		o.L.
8874	1	Ölgemälde R.u. sign. ANDOK (wohl Ludwig von A. 1890-1980) "Im Ötztal" Öl / Lwd. ca. 68x96cm Ra. Asp.	66005		o.L.
8875	1	Lithografie Seidenmalerei versch. Künstler z.T. Asien "Abstrakte Komposition" "Krieger" versch. Gr. Asp.	66051		o.L.
8876	1	Pastellmalerei R.u. sign. SCHACHT (wohl Rudolf S. 1900-1974) "Schlafender Ziegenhirte" ca. 55x76cm RhG Asp.	66026		o.L.

8877	1	Vierfelder-Ikone Russland 19. Jh. Eitempera / Holz "Maria mit Heiligen" z.T. verg. ca. 35x30cm Asp. **s. Abb.**	66089	o.L.
8878	1	Ölgemälde R.o. sign. Heinrich WEBER (wohl 1843-1913) "Jägersmann Öl / Holz ca. 25x20cm Ra. Asp. **s. Abb.**	66088	o.L.
8879	1	Konv. Grafiken versch. Künstler z.T. sign. BRAUER u.a. "Abstrakte / Surrealistische Kompositionen" versch. Gr. je RhG Asp.	66076	o.L.
8880	1	Farblithografie R.u. bleistiftsign. Max ACKERMANN (wohl 1887-1975) "Abstrakte Komposition" ca. 43x31cm RhG Asp.	66076	o.L.
8881	1	Bleistiftzeichnung L.u. sign. Robert GERNHARDT (wohl 1937-2006) "Stilleben mit Papieren" ca. 33x48cm RhG Asp.	66076	o.L.
8882	1	Radierung R.u. K. KORAB (wohl Karl K. *1937) "Häuser" ca. 23x28cm RhG Asp.	66076	o.L.
8883	1	Konv. Grafiken Aquarelle versch. Künstler z.T. Aranca WIRSCHING (wohl 1887-1956) "Landschaften" u.a. versch. Gr. je RhG Asp.	66019	o.L.
8884	1	Konv. Ölgemälde / Grafiken versch. Künstler z.T. sign. JAHN "Landschaften" "Blumenstilleben" u.a. versch. Gr. je RhG Asp.	66087	o.L.
8885	1	Mischtechnik mit abstrakten Streifen ca. 102x75cm Ra. Asp.	66076	o.L.
8886	1	Konv. Ölgemälde / Grafiken z.T. A. HESSE "Blumenstilleben" "Landschaftsdarstellungen" u.a. versch. Gr. je Ra. Asp.	66073	o.L.
8887	1	Farblithografie R.u. sign. FRIEDLÄNDER (wohl Johnny F. 1912-1992) "Abstrakte Komposition" ca. 32x32cm L.u. num. 76 / 135 RhG Asp.	66076	o.L.
8888	1	Ölgemälde unsign. (wohl Erwin OEHL 1907-1988) "Damenakte im Wohnwagen" Öl / Pappe ca. 38x33cm Ra. Asp. **s. Abb.**	66008	150,00
8889	1	Ölgemälde R.u. sign. E. OEHL (wohl Erwin O. 1907-1988) "Damen beim Umkleiden" R.u. dat. (19)53 Öl / Pappe ca. 51x36cm Ra. Asp. **s. Fotokat.**	66008	150,00
8890	1	Ölgemälde unsign. wohl Ewin OEHL (wohl 1907-1988) "Frau bei der Wäsche" Öl / Platte ca. 37x29cm Ra. Asp. **s. Abb.**	66008	150,00
8891	1	Ölgemälde unsign. (wohl Erwin OEHL 1907-1988) "Blinde Kuh" Öl / Pappe ca. 41x33cm Ra. Asp. **s. Abb.**	66008	150,00
8892	1	Ölgemälde R.u. monogr. E. O. (wohl Erwin OEHL 1907-1988) "Balgen auf der Wiese" R.u. dat (19)43 Öl / Pappe ca. 28x33cm Ra. Asp. **s. Abb.**	66008	150,00
8893	1	Ölgemälde R.u. sign. Erwin OEHL (wohl 1907-1988) "Damenportrait" R.u. dat. (19)54 Öl / Lwd. ca. 69x48cm Ra. Asp.	66008	200,00
8894	1	Ölgemälde unsign. rücks. bez. St. JÄGER (wohl Stefan J. 1877-1962) "Betende alte Dame" Öl / Lwd. ca. 54x40cm Farbabplatzungen Ra. besch. Asp.	66101	o.L.
8895	1	Ölgemälde unsign. "Betrunkende Mönche" Öl / Lwd. ca. 37x49cm Ra. Asp.	66089	o.L.
8896	1	Ölgemälde Asien "Gottheiten" ca. 60x42cm RhG Asp.	66087	o.L.

8897	1	Konv. Grafiken / Ölgemälde versch. Künstler "Stilleben" u.a. versch. gr. je Ra. Asp.	66097		o.L.
8898	3	Ölgemälde z.T. sign. A. HACKER (wohl Adolf H. Heidelberg 1873-1943) "Portraits" u.a. Öl / Lwd. / Pappe versch. Gr. Asp.	66102		o.L.
8899	1	Konv. Grafiken Kupferstiche / Radierungen z.T. 18. / 19. Jh. "Rom" "Italien" I. WK 1 Ikone Russland nztl. "Mutter Gottes der Zärtlichekeit 1 Reliefmaske Ton Asp.	66102		o.L.
8900	1	Fotoprint auf Alu von Lorenz ZATECKY (Mode- und Werbefotograf z.T. für Elle / Vogue) "Jack Nicholson" ca. 100x100cm NP 500EUR Asp.	66100		200,00
8901	1	Ölgemälde R.u. sign. K. HERMANN (wohl Karl H. 1813-1881) "Dolomiten" Öl / Lwd. ca. 96x106cm Ra. Asp. lt. Quittung Preis 1978 5500DM **siehe Abb.**	66022		1.000,00
8902	1	Ölgemälde R.u. sign. Leo SCHÖNINGER (wohl 1811-1879) "Junge Schnitterin" R.u. dat. 1873 Öl / Lwd. ca. 80x100cm mit Gutachten abgedruckt in Bruckmanns Lexikon der Müncher Kunst Bd. 4 S. 92 lt. Quittung Preis 1978 9500DM Ra. Asp. **siehe Abb.**	66022		2.500,00
8903	1	Ölgemälde R.u. sign. W.DETTMANN (wohl Walter D. 1914-1984) "Vor dem Wind" Öl / Lwd. ca. 78x68cm lt. Quittung Preis 1971 1050DM Asp. **siehe Abb.**	66022		250,00

Teppiche u.a.

8950	1	Orientteppich KIRMAN blaugrundig geom. Dekor Mittelmedaillon Mehrfachbordüre ca. 330x220cm Asp.	66071	o.L.
8951	3	Orientteppiche / -brücken versch. Provenienzen rot- / beige Grundig geom.- / Mihrabdekor Mehrfachbordüre Fransen z.T. besch. versch. Gr. Asp.	66041	o.L.
8952	1	Teppich Afghanistan rotgrundig geom. / Oktogondekor Mehrfachbordüre ca. 375x290cm abgetreten Fransen besch. Asp.	66076	o.L.
8953	1	Orientteppich rotgrundig ca. 100 Jahre alt geom. Dekor Mehrfachbordüre ca. 390x220cm abgetreten (NP 16.000 DM) Gsp. **s. Abb.**	66076	500,00
8954	1	Orientteppich SENNEH rotgrundig geom. Dekor Mittelmedaillon Mehrfachbordüre ca. 185x123cm Asp.	66076	o.L.
8955	1	Wandteppich grüngrundig geom.- / Tierdekor ca. 150x113cm Asp. **s. Abb.**	66076	o.L.
8956	1	Wandteppich BUCHARA rotgrundig Oktogondekor Mehrfachbordüre ca. 148x72cm 1 Teppichtasche beige Grundig geom. Dekor ges. ca. 137x62cm Asp. **s. Abb.**	66076	o.L.
8957	1	Orientteppich KERMAN blaugrundig flor. Dekor Mehrfachbordüre ca. 388x293cm Asp.	66038	o.L.
8958	1	Orientteppich beige Grundig Felderdekor Mehrfachbordüre ca. 300x197cm Asp.	66041	o.L.
8959	1	Orientteppich rotgrundig flor. Dekor Mittelmedaillon Mehrfachbordüre besch. Asp.	66010	o.L.
8960	1	Wandteppich handgeknüpft Pakistan Bochara rotgrundig Mihrabdekor Mehrfachbordüre ca. 140x78cm mit Zertifikat Asp.	66025	o.L.
8961	3	Orientteppiche / -galerien z.T. Seide versch. Provenienzen / Dekore / Größen rot- / beige Grundig Asp.	66084	o.L.
8962	1	Orientteppich rotgr. floraler Dekor Mittelmedaillon Mehrfachbordüre ca. 390x270cm Asp.	66084	o.L.

KFZ u.a.

9000	1	PKW MERCEDES BENZ SLK 200 rot 3. Hand ca. 34.000 km kein Unfall kein Rost TÜV bis 5 / 20 Bj. 3 / 1999 100kw / 136PS Benziner **s. Abb.**	66003	5.800,00
9001	1	Motorrad m. Beiwagen IRBIT URAL (GUS) ca. 17685km grün Gespann IM3-8.103.10 Erstzulassung 1993 **s. Abb.**	66004	o.L.
9002	1	PKW BMW Limousine schwarz 320 Diesel grüne Plakette KW 100 Erstzulassung 24. Jan. 2001 zugelassen TÜV abgelaufen 241600km Asp. **s. Abb.**	66018	o.L.
9003	1	PKW OPEL Tigra S93 Coupé rot 1. Hand Kupplung + Batterie neuwertig zugelassen 66KW ca. 60000km TÜV bis 4 / 19 Bj. 1996 ordentlicher Zustand KFZ-Brief 2x + Schein Asp. **s. Abb.**	66057	300,00

Möbel und Einrichtungsgegenstände u.a.

9010	1	Konv. Kleinmöbel Weichholz Kommoden Nähtischchen u.a. versch. Gr. Asp.	66006	o.L.
9011	1	Konv. Stilmöbel / Gebrauchsmöbel Holz z.T. Italien 1970er J. Vitrine / Kommoden / Tisch / Standuhr JOHN WARMING versch. Gr. Asp.	66041	o.L.
9012	1	Tisch 4 Stühle Holz z.T. mit Armlehnen violetter Stoffbezug um 1900 ca. 78x98x66cm min. besch. Asp	66006	o.L.
9013	2	Stühle Holz z.T. mit Korbgeflecht H. Ges. je ca. 96cm befleckt besch. Asp.	66012	o.L.
9014	2	Vitrinen Holz wohl um 1900 im Louis-Seize-Stil verglaste Scheiben rest. je ca. 151x85x40cm Asp. **s. Abb.**	66034	1.200,00
9015	1	Tisch Holz wohl 18. / 19.Jh. 8 eckige Tischplatte mit Glasauflage reich intars. Tischbein geschn. "Bacchusknabe" ca. 80x100x62cm Asp. **s. Abb.**	66033	o.L.
9016	1	Kommode Holz Louis-Seize Rautenmarketerie 4 Schubl. ca. 18x113x55cm Asp. **s. Abb.**	66033	o.L.
9017	1	Runddeckeltruhe Holz wohl 18.Jh. 4 gedrückte Kugelfüße intars. ca. 72x115x60cm Asp. **s. Abb.**	66033	o.L.
9018	1	Biedermeier-Tabernakelaufsatzsekretär Holz Nussbaumfurnier 1. Hälfte 19.Jh. ca. 210x115x53cm **s. Abb.**	66033	800,00
9019	1	Anrichte Holz Eiche 2 Sockeltüren 2 Schubl. 2 Aufsatztüren ca. 177x134x60cm Asp.	66002	o.L.
9020	1	Spiegelschrank Holz Gründerzeit 4 gedrückte Kugelfüße vorkragendes Gesims 194x102x62cm Asp.	66002	o.L.
9021	1	Schreibtisch Gründerzeit Holz m. Aufsatz ca. 120x127x67cm Asp.	66002	o.L.
9022	1	Blumensäule gedrechselt H. 94cm Asp.	66002	o.L.
9023	1	Blumensäule Holz 19.Jh. H. ca. 112cm Asp.	66026	o.L.
9024	1	Tisch Holz Gründerzeit verstrebe Beine ca. 74x109x69cm Teile lose Fleck auf Tischplatte Asp.	66002	o.L.
9025	1	Regulator Holz Gründerzeit H. ca. 56cm Teile lose Asp.	66002	o.L.

9026	1 Aufsatzbuffet Holz Gründerzeit geschn. kassettierte Türen monogr. WH 230x147x74cm Teile fehlen Asp.	66019	o.L.
9027	1 Tisch Holz Nussbaum 3 geschw. Füße Bein gedrechselt runde Tischplatte Dm. 117cm Platte wackelt Holz leicht verzogen Asp.	66019	o.L.
9028	1 Konv. Kleinmöbel Holz Konsolentisch Regal u.a. z.T. um 1900 z.T. besch. Asp.	66019	o.L.
9029	2 Deckenlampe Metall z.T. 5-flammig m. Glasschirmen je Dm. ca. 53cm Asp.	66019	o.L.
9030	1 Lüster Metall 10-flammig H. ca. 100cm Asp.	66019	o.L.
9031	1 Deckenlampe aus Geweihen Glasschirme 4-flammig H. ca. 65cm Asp.	66004	o.L.
9032	1 Wandspiegel Papmaschee rund verg. "Blumenbouquet" Dm. 65cm Asp.	66057	o.L.
9033	1 Barockschrank Holz Eichenkorpus ca. 1760 Main-Franken oder Nürnberg 2-türig 8 Felder Obstholz intars. "Blumen / Vögel" getrepptes Gesims konvex konkave Linien über abgerundete Ecken 6 gedr. Kugelfüße ca. 238x214x90cm Asp. **s. Abb.**	66019	6.500,00
9034	1 Deckenlampe Metall 7-flammig m. geschliff. Glasschirm Rankendekor H ca. 77cm Asp.	66019	o.L.
9035	1 Sekretär Holz geschw. Front weiß / golden gefasst ca. 97x94x40cm m. zugehörigem Eckregal ca. 80x38x38cm Flecken Asp.	66073	o.L.
9036	3 Wandspiegel z.T. Barockstil Holz z.T verg. Rocailledekor versch. Gr. Asp.	66073	o.L.
9037	2 Lampen Porz. bem. 20. Jh. H je ca. 60cm ohne Schirm Asp.	66074	o.L.
9038	1 Armlehnstuhl Holz golden gefasst gelber Stoffbezug H ca. 102cm 1 Hocker Holz weiß / goldenbem. floraler Stoffbezug H ca. 40cm Farbabplatzungen Asp.	66073	o.L.
9039	1 Tabernakelsekretär deutsch 18. Jh. Nussbaumfurnier m. Stern- / Bandintarsien geschwungene Front 3 Sockelschubl früher rest. Teile ergänzt alte Schlösser / Beschläge ca. 190x120x60cm Asp. **s. Abb.**	66075	3.800,00
9040	1 Tabernakelsekretär deutsch 18. Jh. Nussbaumfurnier Bandintarsien Kommode 2x geschwungen alte Schlösser / Beschläge früher rest. Teile ergänzt ca. 170x75x118cm Asp. **s. Abb.**	66075	3.000,00
9041	1 Mahagoni Sitzgarnitur um 1900 nach David ROENTGEN 2 Sitzbänke Holz 1 2-sitzer 1 3-sitzer 2 zugehörige Stühle Lehne durchbr. gearb. reich. intars. "Instrumente" "Blumen" H ca. 77-95cm orangefarbener Samtbezug neu min. Kratzer Asp. **s. Abb.**	66053	900,00
9042	7 Stühle Holz m. braunem Kunstleder / grünem Samtbezug H je ca. 82cm Asp.	66010	o.L.
9043	1 Tischlampe grauer Metallfuß beigefarbener Schirm H ca. 75cm Asp.	66010	o.L.
9044	1 Sofa Holz wohl Biedermeier geschw. Lehne m. 11 Stühlen Lehne durchbr. gearb. je rosa Samtbezug abgewetzt Asp.	66019	o.L.

9045	1	Jogeltisch ca. 80x98x100cm 6 Wirtshausstühle Holz Lehnen geschn. Asp.	66019	o.L.
9046	1	Konv. Beistelltische Metall Holz z.T. m. Marmorplatte runde / eckige Tischplatten u.a. versch. Gr. Asp.	66019	o.L.
9047	1	Heizkörperverkleidung Holz m. Reliefs "Masken - fröhlicher und ernster Hausgeist" ca. 73x101x40cm Asp.	66025	o.L.
9048	1	Armlehnsessel Holz Rokokostil weiß gefasst floraler Samtbezug H ca. 83cm Asp.	66057	o.L.
9049	1	Schreibtisch Holz Nussbaum wohl 1960er Jahre geschw. Platte ca. 75x67x114cm min. Kratzer 1 Armlehnstuhl Holz hellgrüner Samtbezug agebl. Flecken Asp.	66078	o.L.
9050	1	Nähtischchen Holz Nussbaumfurnier wohl 19. Jh. ca. 77x46x38cm min. Furnierschäden Asp.	66078	o.L.
9051	1	Spieltisch Holz m. ausklappbarer Platte ca. 80x60x60cm Asp.	66053	50,00
9052	1	Regulator Holz 1930er Jahre HANS LEGI NÜRNBERG m. Messingzifferblatt H ca. 65cm Asp.	66019	o.L.
9053	2	Deckenlampen Metall verglast H je ca. 30cm Asp.	66019	o.L.
9054	1	Roßllwagen Metall schwarz ca. 60x65x45cm Asp.	66010	o.L.
9055	1	Knderbett Weichholz wohl 19. Jh. ca. 70x126x62cm m. Teppich Asp.	66076	o.L.
9056	1	Lüster Metall 18-flammig Doppeladler Durchm. ca. 67cm 4 Wandapliken Metall je 2-flammig Asp.	66073	o.L.
9057	1	Lüster m. Kristallbehang 12-flammig Durchm. ca. 60cm 1 Wandaplike 2-flammig Asp.	66073	o.L.
9058	1	Lüster m. Kristallbehand 5-flammig Durchm. ca. 50cm Asp.	66073	o.L.
9059	1	Doppelschreibtisch mit 7 Schubl. ca. 73x160x80cm 1 Regal Weichholz ca. 102x80x34cm Asp.	66010	o.L.
9060	1	Bauern-Kinderbett bem. "Blumen" ca. 70x88x50cm Asp.	66019	o.L.
9061	1	Bett Holz wohl 19. Jh. ca. 90x88x166cm Asp. Furnierabplatzungen	66019	o.L.
9062	1	Stehlampe Metall kannelierter Fuß mit Putti Papierschirm H ca. 96cm Schirm löchrig Asp.	66019	o.L.
9063	2	Wandspiegel Holz farbig gefasst / verg. z.T. mit Vasendekor versch. Gr. Asp.	66019	o.L.
9064	1	Vitrine Holz kassetierte Tür ca. 157x90x42cm Asp.	66019	o.L.
9065	2	Deckenlampen Glas wohl 1970er Jahre 8- / 4-flammig Asp.	66019	o.L.
9066	1	Tisch Holz auf Rollen eckige Tischplatte ca. 72x110x68cm m. 4 Stühlen z.T. Armlehne Stilmöbel intars. 1 Hocker je beiger Samtbezug Furnierabplatzungen Asp.	66084	o.L.
9067	1	Sofa Holz intars. Stilmöbel beiger Samtbezug ca. 104x165x72cm	66084	o.L.
9068	1	Aufsatzvitrine Holz 2 Sockeltüren intars. Stilmöbel ca. 210x93x43cm Asp.	66084	o.L.
9069	1	Puppenwiege Holz blau bem. ca. 40x64x62cm Asp.	66102	o.L.

Hinweis zu den Katalognummern:

8243, 8253, 8256

Wir weisen ausdrücklich darauf hin, dass diese Objekte ausschließlich zu Zwecken der staatsbürgerlichen Aufklärung, der Abwehr verfassungswidriger Bestrebungen, des wissenschaftlichen Studiums oder der Berichterstattung über Vorgänge des Zeitgeschehens (Paragraph 86 und 86a StGB) verwendet werden dürfen. Die Firma Weidler und Einlieferer bieten und geben diese Gegenstände nur unter diesen Voraussetzungen an bzw. ab.

Auktionstermine

Haushaltsversteigerung in 90766 Fürth, Vacher Str. 5, 2. Stock, Dienstag, 20. November 2018, Besichtigung: 13-15 Uhr, Beginn: 15 Uhr

Im Auftrag versteigere ich den Inhalt einer gepflegten WHG auf ca. 110m² Wohn-/Nutzfläche mit Keller: ca. 40 Teile Goldschmuck: Armbanduhren, Ringe, Broschen, Ketten, Goldmünze u.a., ca. 50 Teile Modeschmuck: Perlen, Bernstein, Ketten u.a., Silberbesteck 84 Lot, Besteck versilbert, Sammlung Briefmarken gestempelt/ungestempelt in 16 Alben: Berlin, BRD, DDR ungestempelt, Schweiz unkomplett u.a., Porzellanfiguren/-service: Meissen, Rosenthal, Hutschenreuther u.a., Bücher, Gläser, Ton, Pelze, Schuhe, Taschen, Geige, diverse Bilder, 5 Orientteppiche/-brücken, Lampen, moderne Möbel: Couchgarnitur, Schrankwand, Esstisch, Ledersessel, Schlafzimmer, Regale, Schrank, Rollator, Gefrier-Kühl-Kombi, E-Geräte, Textilien, Hausrat, Gebrauchtmöbel. Alles ohne Limit. Nur Barzahlung möglich. Näheres im Internet.



Auktionstermine

Do, 22. November 2018 Nachlassversteigerung

90402 Nürnberg, Norikerstr. 19, 12. Stock B2, Donnerstag, 22. November 2018,
Besichtigung: 13-15 Uhr, Beginn: 15 Uhr

Im Auftrag der Erbgemeinschaft versteigere ich den Inhalt einer gepflegten WHG auf ca. 100m² Wohn-/Nutzfläche: Biedermeier-/Gold-/Silberschmuck 19./20.Jh.: Ringe, Ketten u.a., vergoldeter Schmuck, Armbanduhren, Perl-/Granat-/Modeschmuck (insgesamt 100 Teile), Kommode/Nächtischchen Biedermeier, Bauernschrank datiert 1808, diverse Biedermeierstühle, Klappsekretär 19.Jh., Kabinettschrank mit Schubfächern 18.Jh., Vitrine 19.Jh., diverse Grafiken 18./19.Jh. Deutschland/England mit reicher Personenstaffage, Ölgemälde 19./20.Jh., Steinsammlung, Glas 18./20.Jh., Fayenceteller, Porzellan, Zinnwaren/Krüge 19./20.Jh., Holzschnitzereien 17.-19.Jh., Kupferbackformen 19./20.Jh., Paperweights, Kommodenuhren 19.Jh., Miniaturen, ca. 3000 Bücher: Lexika, Geschichte, psychologische Fachliteratur, Kunstbildbände, 4 Faksimile u.a., 2 Säbel 19.Jh./Militaria, Eisengitter, Teleskopstativ, Lampen, Orientteppiche verschiedene Provenienzen: ca. 15 Brücken, Sofa, Schreibtisch 20.Jh., Stuhl, Regale, Liege, komplette Küche mit E-Geräten, Kleinküche, Waschmaschine, Rollator, Textilien, Hausrat, Gebrauchtmöbel. Alles ohne Limit. Nur Barzahlung möglich. Näheres im Internet.

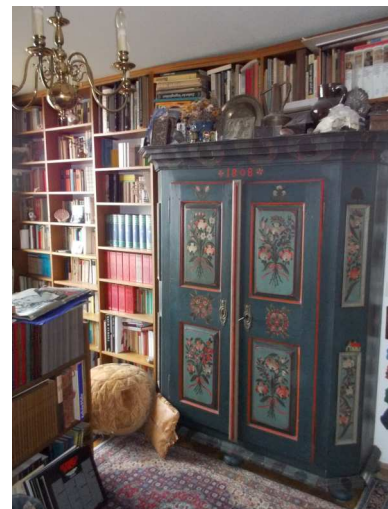
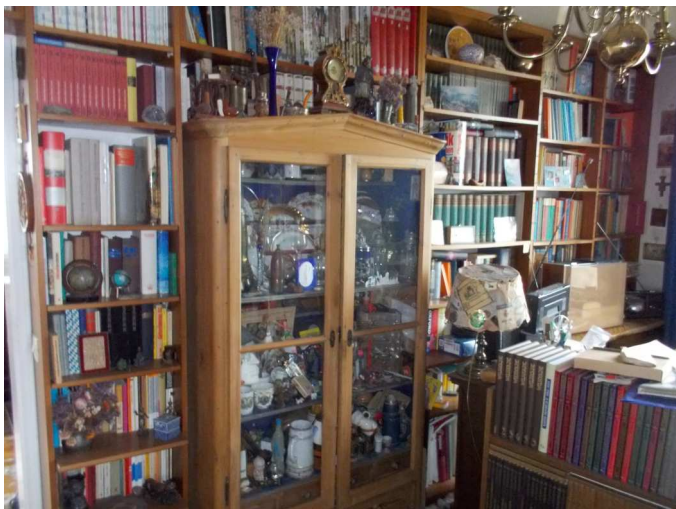
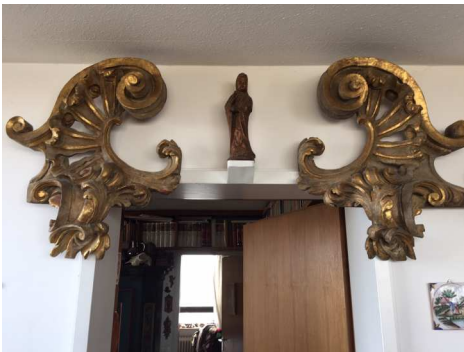

Auktionstermine

Versteigerung im Auftrag der Deutschen Post | 42119 Wuppertal | Westring 340 | Samstag, 12. Januar 2019

Besichtigung: 10 bis 12 Uhr; Beginn: 12 Uhr

Im Auftrag und für Rechnung der Deutschen Post AG versteigere ich ca. 40.000 Artikel aus unanbringlichen Sendungen in ca. 180 Positionen z.T. umfangreich/ neuwertig/ z.T. Einzelaufruf auf ca. 2.500 qm (Schmuck, Uhren, Münzen, Gold/Silber, Handys, Fotoapparate/ Filmkameras, viele Computer/Laptops, Garten-/Klein-/Gebrauchtmöbel, Porzellan, Dekowaren, Briefmarken, Bücher, Spirituosen/Weine, Musikinstr., Koffer, Taschen, Teppiche, Elektrogeräte, Textilien/ Schuhe, Modeaccessoires, Spielzeug, Modelleisenbahn, Baumarkt-/ Drogerieartikel, Fernseher/Lautsprecher, Kfz-/Motorradzubehör, Reitzubehör, Sportart., Malerbedarf, Hausrat u.v.m.)

Die Pakete und Päckchen sind geöffnet.
Alles ohne Limit. Nur Barzahlung möglich.



Ring GG/WG 14/18 ct. Brillanten
Saphire Rubin-/Smaragd cabochons
Lot 8024 - 8026



Auswahl Schmuck GG/WG 8/14/18 ct. Brillant
Diamant Smaragd
Lot 8131 - 8136



Armbanduhren CARTIER BREITLING ROLEX
RG/GG 18 ct. u.a.
Lot 8137 - 8141



Steinschlosspistole um 1700 mit Krone Kreuz & Wappen "V.R."
Lot 8249



Auswahl Schmuck GG/WG 14/18 ct. Brillant wohl Smaragd cabochon
Opal Perle Amethyst
Lot 8061 - 8066



Bestecke Si. u.a. um 1900 umfangreich
Lot 8282



Zuckerzange wohl versilbert monogrammiert mit Tierklauen
Lot 8285



Schatulle gepunzt 84 arabische Schriftzeichen "Arabisches
Dekor"
Lot 8284



Opiumpeife Asien Bein mit Metallverzierungen "Drachendekor" auf
Holzständer
Lot 8443



Konvolut Münzen/Medaillen GG Si. u.a.
Russland Deutsches Reich BRD 5/10 DM
versch. Länder
Lot 8241



Auswahl Münzen/Schmuck GG 14/18 ct. Si. u.a.
5DM GNM BRD-Gedenkmünze Österreich Dt.
Reich
Lot 8263 -8264 + 8169 - 8170



Konvolut Privataufzeichnungen von
Wilhelm Keitel zur Verteidigung beim
Nürnberger Prozess ab 1945 mit
Korrespondenz
Lot 8258



Sammlung Pfeifen Meerschaum Holz Porzellan 19./20. Jh. geschnitzt z.T. bemalt
Lot 8444



Konvolut Briefmarken Deutsches
Reich/BRD/Alle Welt
Lot 8610



Speise-/Kaffeeservice Porzellan Königl. MEISSEN 19./20. Jh. "Zwiebelmuster"
Lot 8451



Hirschfängermesser
Zigarrenanscheider Brieföffner aus
Elfenbein 19. Jh.
Lot 8248



Konvolut Porzellan Stadt MEISSEN u.a. "Zwiebelmuster"
Lot 8452



Konvolut Porzellan ROSENTHAL Speise-
/Kaffeeservice Classic Rose "monbijou"
Lot 8463



Kaffee-/Teerestservice Porzellan MEISSEN
"Blaues Zwiebelmuster"
Lot 8423

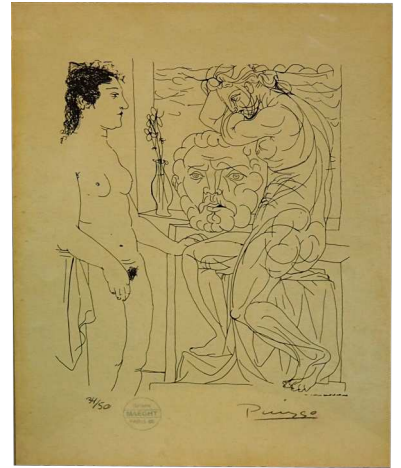

Lithographie sign. PICASSO (wohl
Pablo Picasso 1881 - 1973)
"Aktmodelle" num. 34/50 mit Stempel
"Galerie Maeght Paris"
Lot 8835



Kaffeeservice Porzellan MEISSEN
ca. 1980 Großer Ausschnitt Relief
Lot 8453



Ölgemälde unsign. "Klingenberg am Main"
Lot 8815



Ölgemälde sign. J. GUBA "Alpensee"
Lot 8857



Ölgemälde sign. W. DETTMANN (wohl Walter D.
1914 - 1984) "Vor dem Wind"
Lot 8903



Ölgemälde sign. HERMANN (wohl Karl H. 1813 - 1881) "Dolomiten"
Lot 8901



Collier Damenring Armband
GG 18 ct. z.T. mit oxidiertem WG
LAPPONIA Brillanten
Diamantbague Perclip/Anhänger
GG 14 ct.
Lot 8048 - 8051



PKW Opel Tigua S93 Coupé rot 1. Hand
Kupplung u. Batterie neuwertig zugelassen
66KW ca. 60.000km TÜV bis 4/19 Bj. 1996
ordentlicher Zustand KFZ-Brief 2x + Schein
Lot 9003



Ölgemälde sign. Leo SCHÖNINGER
(wohl 1811 - 1879) "Junge Schnitterin"
Lot 8902



Damenring WG 14 ct. Solitärbrillant ca. 0,8 ct.
Lot 8059



Portraits Biedermeier sign. A. GOSCH (wohl August G. 1821 - 1903) "Ehepaar" datiert 1851
Lot 8870



Cello Holz Benedikt LANG
Mittenwald 1983
Lot 8456



Stabbrosche Pt.
mit grauer Perle
Brillan/Diamant
insges 1,5 ct.
Lot 8168



Holzrelief "Maria mit Jesuskind"
wohl 17 Jh.
Lot 8828



Tafelaufsatz Porzellan MEISSEN ca.
1925 "Dame mit Kind"
Lot 8305